

今月の特集 2・3面

「社会復帰を目指し、自分らしく生きる皆さまをサポート」

＼地域の医療機関・福祉施設と連携／

市立大学医学部 附属病院群に リハビリテーション病院 が仲間入り

子ども探検隊と
病院を探索しよう!

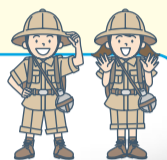

回復期医療
に力を入れて
います



リハビリテーション



救急

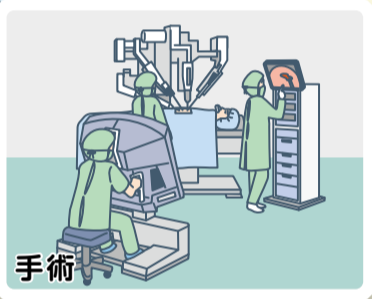

手術

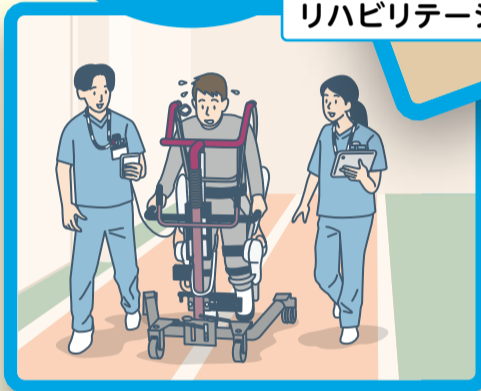

回復期



長期的な医療ケア

慢性期

高度急性期(+急性期)



地域の病院・
クリニックなど



福祉・介護施設



今月の
ラインアップ

- 4面 環境にいいコト、始めてみませんか?
- 5面 緊急時にまちを支える「消防団員」募集
- 6面 <名探偵エイトのこうなる前に>建物の耐震対策
- 7～12面 支援策・お出掛け・イベント情報など
- 13～15面 区版 ・16面 区版表紙

- A面 <なごやスポーツ応援団>中日ドラゴンズ編
- B・C面 <Aichi-Nagoya 2026> 新しくなる競技会場
- D面 <Aichi-Nagoya 2026> スポーツ施設などの利用休止について

被災された皆さまに
心からお見舞い申し上げます

大船渡市赤崎町林野火災による災害義援金(岩手県共募)を受け付けています
問合 健康福祉局地域共生推進課 ☎052-972-2548 FAX052-955-3367

受付
6/30(月)まで



締め切り迫る!

愛知・名古屋2026大会 ボランティアを募集中!

問合 愛知・名古屋2026大会ボランティア コールセンター ☎050-1808-0542

contact@volunteer-aichi-nagoya2026.com (総務局アジア・アジアパラ競技大会推進課 FAX052-972-4205)

応募期間
4/30(水)まで



大会と一緒に
盛り上げよう!



市政に関するお問い合わせ
名古屋おしえてダイヤル 午前8:00～午後9:00
年中無休
☎052-953-7584 FAX052-971-4894



よくある質問はこちら
市公式LINEでも
自動応答でお答えします



広報なごや・広報なごや点字版・声の広報なごやに関するお問い合わせ
名古屋市市長室広報課
☎052-972-3134 FAX052-972-4126

広報なごやは毎月10日までにお配りしています。記事の内容(開催日・申込期限など)が原則、毎月11日以降のものを掲載しています。[配布/区役所総務課]

地域の医療機関・福祉施設と連携 / 市立大学医学部附属病院群にリハビリテーション病院が仲間入り

社会復帰を目指し、自分らしく生きる皆さまをサポート

リハビリテーション病院が市立大学医学部附属病院群に加わり6病院体制となりました。市民の皆さまが健やかに笑顔で暮らせるようにそれぞれの病院の特長を生かしつつ、地域の医療機関・福祉施設と連携し医療を提供していきます。

リハビリテーション病院にはどんな特長があるのか、一緒に見に行こう!!



子ども探検隊



同院のロゴマーク

子ども探検隊がリハビリテーション病院を探検!



Q リハビリテーション医療って何だろう?

A 病気やけがなどにより低下した身体機能・生活機能の回復を目指すとともに、在宅復帰・社会復帰を支援することだよ

例えば...



Q 回復のためにはリハビリテーション医療を受けるだけでいいのかな?

A 栄養バランスの取れた食事を取ることも大切なんだよ。栄養状態が悪化すると回復が遅れてしまうこともあるんだ!

アサリ入りの切り干し大根でうま味+鉄分アップ!

手作りデザートで心の栄養も大切にね



栄養バランスの取れたおいしい病院食

豚肉と大豆ミートのダブルたんぱく質。食べ応え満点なのに、健康にも◎

食事はリハビリを頑張る力の源。しっかり食べてもらえるように研究しています



おいしい病院食を作る料理長

当院では、患者さんがご自身の可能性にチャレンジすることを、スタッフ一丸となり全力でサポートします



病院長の山平さん

Q どんなリハビリテーション医療を受けられるの?

A 高次脳機能障害※を含む脳血管障害の後遺症や人工関節の術後などの患者さんが、先進的なリハビリテーションを受けられるよ
※けがや病気による脳損傷が原因となって起こる認知障害全般を指し、目に見えにくく自覚症状も薄いため隠れた障害といわれている

例えば...脳卒中など脳の病気により腕や手が動かなくなった場合
腕と手のロボット治療
Airméoが動きを手助け



腕と手にロボットを装着



ロボットが関節の動きをサポートし、動かない手を動くように訓練



市長からのメッセージ

市立大学の医療・研究・教育の機能を最大限に活用しながら、市民の皆さまに安全・安心な医療・介護サービスを民間医療機関や関係機関と共に提供していきます
名古屋市長 広沢 一郎

施設系サービス



患者さん・家族に特別養護老人ホームなどを紹介

地域の医療機関・福祉施設などと協力・連携し、名古屋市の医療を支えていきます
(病院の役割と連携のイメージ)

自宅



患者さん・家族にいきいき支援センターや訪問看護サービスなどを紹介

市立大学医学部附属病院群

それぞれの病院の特長を生かしながら、地域医療に貢献します

市立大学病院(瑞穂区)
先進医療
救急・災害医療
がん医療
小児周産期医療 など



西部医療センター(北区)
小児周産期・生殖医療
がん医療・陽子線治療
脊椎疾患医療 など

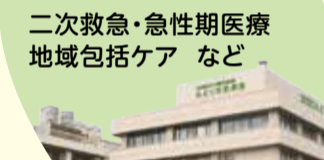

みどり市民病院(緑区)
二次救急・急性期医療
地域包括ケア など



リハビリテーション病院(瑞穂区)
回復期リハビリ
障害者医療 など



東部医療センター(千種区)
救急医療
感染症医療
がん医療 など

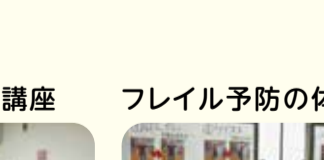

みらい光生病院(名東区)
回復期リハビリ
慢性期医療 など



退院前に患者さんの情報を共有し、退院後の健康管理・介護について相談

訪問看護ステーション など



居宅系サービス

★市民公開講座

健康でいるために必要なことや病気について学ぶことができる講座・教室を定期的に開催

例えば...
心不全や脳梗塞に関する講座



場所 上記6病院 (料金) 無料(一部有料) 申し込みなどはこちら

フレイル予防の体操教室



★医療人の育成

この地域で長く安心して医療を受け続けていただけるように理学療法士・作業療法士など優れた医療人を育成・輩出



市立大学医学部にリハビリテーション学専攻を新設(4月~)

万が一リハビリなどの治療が必要になった時でも関係機関と連携しているから安心できるね!!

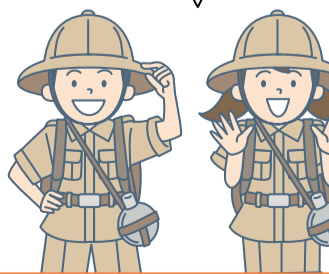



＼ できることから少しずつ / 環境にいいコト、始めてみませんか？

市内の平均気温はこの100年で2.3℃上昇しています。このまま温暖化が進むと、気候変動による自然災害や熱中症による健康被害の増加など、私たちの生活に大きく影響することが懸念されます。私たちの未来のために、できることから始めてみませんか。



日常生活 で取り組もう

「あなたができる、している」環境にやさしい行動にを入れてみよう!

緑のカーテンを育てる

サステナブルファッション*、クールビズ・ウォームビズ

省エネ性能に優れた家電を使う

走行時にCO₂(二酸化炭素)を排出しないゼロエミッション車を利用

*オーガニック素材・リサイクル品などを選択するファッション

上記でしたような環境にやさしい行動に取り組み、アプリでポイントをためると景品に応募できるよ



公共交通機関や自転車・徒歩で移動

太陽光パネルで発電

宅配便を1回で受け取る

食べ残しゼロ

LED電球を使う みんなで1つの部屋で過ごす

環境にやさしい行動に楽しく取り組めるアプリ「なごっちゃん」ダウンロードはこちら

問合せ 環境局脱炭素社会推進課
☎052-972-2692 FAX052-972-4134

「なごっちゃん」画面イメージ



住宅 を脱炭素化*しよう

CO₂排出量や光熱費を削減できるだけでなく、生活の質の向上・災害対策につながるなどメリットいろいろ!

*地球温暖化の原因となる温室効果ガスの排出量を減らすこと

太陽光発電設備

電気代節約・売電ができる

断熱窓

「夏涼しく、冬暖かい」快適空間に

家庭用燃料電池システム

少ないエネルギーで給湯・発電ができる

蓄電システム

太陽光で発電した電気をためて、停電時にも電気を使える

ZEH

省エネルギー性能の高い住宅で快適な室内環境を保てる

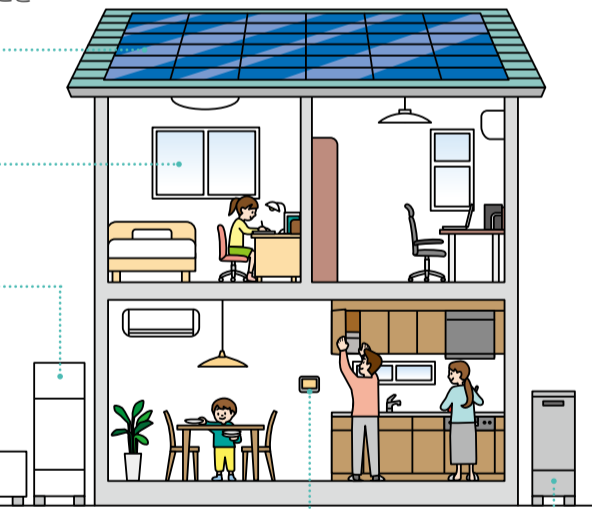

HEMS

エネルギー使用量を「見える化」、家電などの使用を最適に管理

V2H充放電設備

電気自動車などに充電、電気自動車などから住宅へ給電

導入にあたり、補助金を利用できます

★住宅等の脱炭素化促進補助金

- 太陽光発電設備・HEMS・蓄電システムまたはV2H充放電設備の一体的導入
- 断熱窓改修
- 家庭用燃料電池システム
- 既設の太陽光発電設備に接続する蓄電システム
- ZEH
- V2H充放電設備

対象 市内の住宅に上記などを導入する方。その他要件あり

受付 4/16(水)～来年2/13(金) 消印有効

4/7(月)～



問合せ 環境局脱炭素社会推進課
☎052-972-2696 FAX052-972-4134

車 を買うときはゼロエミッション車を検討しよう

CO₂排出量や大気汚染物質を削減できるだけでなく、災害時の非常用電源としても利用できる

走行中のCO₂排出がゼロ



電気自動車
(燃料: 電気)

電気での走行時、CO₂排出がゼロ



燃料電池自動車
(燃料: 水素)



プラグインハイブリッド自動車
(燃料: 電気・ガソリン)

購入にあたり、補助金を利用できます

★ゼロエミッション車の購入補助金(個人向け)

1台5万～20万円

対象 市内在住で災害時電源協力車制度に登録できる方。その他要件あり

受付 6/2(月)～来年3/2(月)消印有効



問合せ 環境局大気環境対策課
☎052-972-2682 FAX052-972-4155

※各補助金は、予算の上限に達した際、受け付け期間中であっても終了する場合あり

地域防災の要

地域を守る一員になろう!

緊急時にまちを支える「消防団員」募集

令和6年1月の能登半島地震では、**地元を熟知した消防団員**が、発災直後から消火・救助活動や安否不明者の確認を行ったことで**多くの命が助かりました**。**地元を知るあなたの入団が多くの人の命を救う**ことにつながります。



消防団って何?

学生・自営業・会社員などの本業を持ちながら「**自分たちのまちは自分たちで守ろう!**」という精神を持って、消防・防災活動をしている地域密着型の組織



なぜ必要なの?

地域の安全を守ることはもちろん、南海トラフ地震など消火・救助活動に多くの人手が必要となることが想定される大規模災害時に、**地域に密着したきめ細やかな活動をするために必要**

普段はどんな活動をしているの?



町内会・自治会などへの訓練指導や市民への応急手当の講習



災害に備えた、消火・救助・救急訓練



火災予防などの広報活動



消防出初式などの式典への参加 など

活動は大変じゃないの?

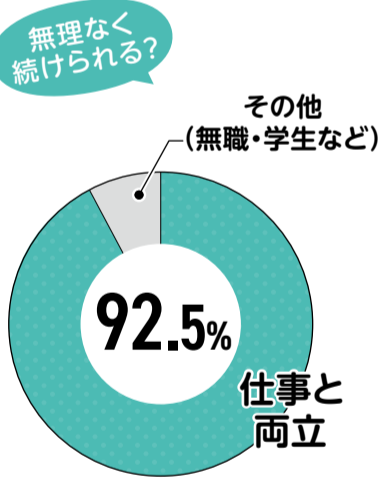

約9割の方が仕事と両立

活動の頻度は?

座学を含む訓練
月1回程度
例: 土曜日の夜に1.5時間程度

広報活動など
月1回程度
例: 毎月19日(県民防火の日)を中心に1回1~2時間程度
無理のない範囲で活動



消防団員のうち、約10人に1人が女性。女性向けの講習なども充実

活動するとどんなメリットがあるの?

- 地域貢献できる
- 救急の知識が身に付く
- 年額報酬・出勤報酬、退職報奨金を受け取れる
- 公務災害補償制度を利用できる

報酬などの詳細はこちら

私たちと一緒に消防団で地域防災に取り組みませんか?



御劔消防団(瑞穂区)の和田さん(50歳・主婦)

自分の経験が家族や地域を守る救急の知識などは、特に子どもが小さかった頃に役立ちました。活動で得られた知識は家族だけではなく、地域全体をあらゆる災害から守ることにつながっています。



御劔消防団の廣瀬さん(21歳・学生)

消防団の活動が純粋に楽しい! まちの安全を守るための広報や防災訓練などの活動がとても楽しい。いろいろな経験を通して自分も成長できます。ぜひ入団して一緒に活動しましょう。

2人にインタビュー! 詳しくは市公式note

- 入団資格 市内在住か在勤(学)の18~65歳で、消防団活動に支障のない方
- 入団方法 居住地、勤務・通学する場所を管轄する消防署などに問い合わせ

入団についてはこちら



名探偵エイトの「こうなる前に」

名探偵エイトがあなたと一緒に調べます

大地震が起きたとき、あなたのお家は大丈夫？



今月のテーマ 「建物の耐震対策」

南海トラフ地震の被害想定
今後30年以内に、**80%程度**の確率で南海トラフ地震が発生するとされています。

市内の建物の全壊・焼失棟数 (あらゆる可能性を考慮した最大クラス)
約66,000棟

出典：名古屋市防災危機管理局
南海トラフ巨大地震の被害想定について
—人的被害・建物被害等—
平成26年(2014年)3月時点

特に注意!

昭和56年(1981年)5月以前に建てた住宅

「耐震対策って何をしたらいい？」の巻

今月の相談者
ごり田さん(55歳)



お母さん、古い木造住宅は耐震対策をした方がいいんじゃない？

うちはいいわ。だって、地震なんていつ来るかわからないのに、お金をかけたくないもの

大丈夫？耐震対策

うちは大丈夫よ

母(85歳)

ごり田さん

速報 昨日発生した地震の様子です

倒壊!!

...

もし倒壊したらお母さんの命が危ないかもしれない

周りの家を巻き込んでしまったらどうしよう

でも、耐震対策って何をしたらいいんだろう？

おろおろ

こうなる前に!

対策ができるかもしれません。最悪の事態が起こる前に相談に行きましょう

相談できるの?!

名探偵エイト 佐々木さんに相談に行く!

まずは「無料」耐震診断で
ご自宅の強さを知りましょう

昭和56年5月以前着工の木造住宅は
無料で耐震診断が受けられます。
まずはお問い合わせください。



住宅都市局耐震化支援課の佐々木さん



STEP1

耐震診断を受けよう **無料**

- 対象** 市内にある昭和56年5月以前着工で2階建て以下の木造住宅(プレハブ・ツーバイフォー工法などは対象外)
- 受付** 来年1月31日(土)消印有効
- 案内** 区役所情報コーナー・支所区民生活課、消防署
- 問合せ** 住宅都市局耐震化支援課 ☎052-972-2921

- ①2時間程度の現地調査(立ち合い必要)
- ②1~2カ月程度で耐震診断員が訪問し結果を報告



診断の結果、耐震対策が必要な家はどのくらいある？

でも結果を聞いても、どうすればいいかわからないわ...

診断された家のほとんどが何らかの対策が必要だという結果が出ています

耐震対策についてアドバイスをするので、ご安心ください

詐欺に注意!

耐震診断員 ※愛知県が発行する「耐震診断員登録証(顔写真付き)」を持って伺います

STEP2

耐震対策をしよう

改修工事の費用ってどれくらいかかるの？

最も多い価格帯は150万~250万円です

改修工事が難しい場合はどうしよう？

取り壊しや耐震シェルター*の設置を検討しましょう

*寝室・睡眠スペースなどに設置し内部の安全を確保するもの

補助金制度が利用できます

対象 診断結果1.0未満の住宅(その他要件あり)

なんと改修工事費用の5分の4!

- ★耐震改修工事 上限115万円(非課税世帯は上限165万円)
- ★取り壊し(戸建住宅のみ) 上限20万円
- ★耐震シェルターなどの設置 上限30万円(非課税世帯は上限45万円)

※事前相談・工事着手(契約)前の申請必要
※各補助金は、予算上限に達した際、期間中に終了する場合あり

診断を受けて必要な対策がわかってよかった



業者の選び方・工事の進め方がわからない

お金をあまりかけたくない

困ったときは、耐震アドバイザーに相談 **無料**

耐震アドバイザー(建築士)が現地に行って、建物の耐震対策についてアドバイス

対象 市内の建物(木造・非木造、建築年などは問いません)

耐震アドバイザーについてはこちら



耐震対策をして命と財産を守りましょう



八 PICK UP NEWS

申し込み時の記入事項・Q市ウェブサイトでのID検索などについては⑧面上参照

NEWS
01

文化のみち榎木館 建築100周年記念 華道家 假屋崎省吾の世界展 in文化のみち榎木館

建築100周年を迎える同館(東区)と、華道歴40周年を迎えた同氏の生け花作品との華やかで美しいコラボレーション

日時 4/4(金)~16(水)午前10:00~午後5:00(4/16は午後3:00まで)

料金 入館料必要



過去の展示作品(今回の展示作品とは異なる)

★生け花デモンストレーション

時間 午前11:00~11:30・午後2:00~2:30(受け付けは午前10:00~)

対象 当日先着各20人程度

料金 800円(別途入館料必要)



假屋崎省吾さん

文化のみち榎木館は建築100周年

輸出陶磁器商の井元為三郎によって、大正14年(1925年)に和館の建築が始まり、昭和初期にかけて洋館・蔵などが建てられた。懐かしい薫りたぐやう和館、ステンドグラスを贅沢にあしらった洋館など、大正ロマンを感じる和洋の魅力があふれる歴史的な建物



文化のみち榎木館(市指定有形文化財・景観重要建造物)

問合せ 同館 ☎052-939-2850(月曜日休み、ただし4/7・14は開館) FAX052-939-2851



NEWS
02

文化体験を次世代の子どもたちに 「Sonoligo Future」をぜひご活用ください

「Sonoligo Future」とは

- ・子どもたちが無料でさまざまな文化体験をすることができるサービス
- ・アカウント登録をすると、毎月子ども1人当たり100ポイントがもらえる
- ・ポイントを使って、さまざまなイベントのチケットを無料で抽選・入手できる



イベントメニュー(全100種程度)



美術鑑賞



歴史探索



音楽鑑賞

など

対象 市内在住で高校生以下の方・市内在住か在学の大学生・大学院生

料金 無料(付与されるポイントの範囲外は有料)

問合せ 観光文化交流局文化芸術推進課

☎052-972-3172 FAX052-972-4128



NEWS
03

名古屋駅から東山線をご利用の皆さま! 桜通線に乗ってお得な抽選に参加しませんか? 地下鉄混雑緩和キャンペーン

抽選で5,000人に
マナカチャージ券が
当たる!

①メダル獲得

キャンペーン端末にマナカなどをタッチして1メダルをゲット(1日1回まで)

日時 土曜日・日曜日・祝休日を除く5/30(金)まで、午前7:30~8:30

②抽選

5メダルで1回抽選。キャンペーン端末にマナカなどをタッチし、当たりが出ると景品引換券が発券される(最大8回)

日時 5/1(木)~6/14(土)の午前9:00~午後11:30(土曜日・日曜日・祝休日は始発~)

③景品引換

景品引換券1枚をマナカチャージ券1,000円分に引き換え

日時 5/1(木)~6/15(日)午前8:00~午後8:00(土曜日・日曜日・祝休日は午前10:00~午後6:00)

場所 交通局名古屋サービスセンター(東山線名古屋駅長室前)



この端末でメダルをためて抽選に参加!

桜通線「名古屋」駅構内に3台あり!

キャンペーン端末



景品(マナカチャージ券)

対象のICカードなど詳しくはこちら



問合せ 交通局経営企画課 ☎052-972-3859 FAX052-972-3938

NEWS
04

あなたは公園をどのように使ってみたいですか? 公園利用促進事業 もっと、行こうえん!

4月~来年3月に公園でやってみたいと思う自由な発想の企画を募集。選ばれると通常必要な公園使用料を全額免除(企画・運営は応募者が行う)

〈例〉参加型のワークショップ・健康づくり・マルシェなど

市が実現を支援



地域の方たちと集まって子どもたちと遊びたいな~

地元のお店と一緒にイベントをしたいな~

公園で水鉄砲大会をしてみたかったんだよね~

対象の公園

久屋大通公園(栄公園)(東区)

金山公園(中区)

高針原公園(名東区)



南郊公園(熱田区)・姫若公園(名東区)の5公園

対象 個人・団体・企業など **受付** 12/26(金)必着

問合せ 緑政土木局緑地管理課 ☎052-972-2472 FAX052-972-4143



NEWS
05

八事斎場(天白区) 老朽化に伴う再整備 4/1(火)~利用いただけなくなります

八事斎場はどうなるの?

再整備中は...

4/1~人体火葬を停止

動物火葬は継続

停止

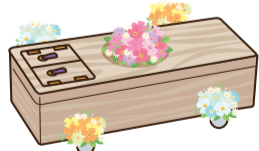

継続



- ・管理事務所は霊園内の納骨堂前に移転しています
- ・再整備中は、周辺道路の通行規制を行う場合がございます

新しい八事斎場は令和10年6月~利用開始予定



新しい八事斎場(イメージ)

プライバシーに配慮した設計や高度な排ガス処理設備を導入予定

ご不便をお掛けしますが、ご理解・ご協力をお願いいたします

問合せ 健康福祉局環境業務課 ☎052-972-2654 FAX052-972-4194

火葬は第二斎場をご利用ください

市民の皆さまをお待たせすることがないように取り組みます

- 🔑火葬体制を強化(再整備中のみ)
- ・1日の火葬予約枠を1炉当たり2件から3件に
- ・元日以外は全て開場(友引日も開場)

予約が取りやすい傾向にあります



場所 港区東茶屋三丁目123

- 🔑市民優先枠を新たに創設
故人が市民の場合に優先的に確保できる火葬予約枠を創設

- 🔑万が一、希望する日に第二斎場の予約が取れない場合(再整備中のみ)
県内の火葬場を利用した際の火葬料金を半額補助(全額支払った後、市に申請)

通行規制など詳しくはこちら



★納付をお忘れなく…固定資産税・都市計画税第1期の納期限は、4月30日(水)です。納税は便利なキャッシュレス納付をご利用ください。詳しくは納付書を「見てください」。

くらしのガイド

市ウェブサイトで検索できます！

広報なごやのQの数字を入力するだけで、簡単に検索できます。広報なごやに載せきれないイベント情報を紹介しています。

ページID検索 半角10桁以内
半角10桁以内 検索



■案内書・募集要項などの配布物・市ウェブサイトなどでの案内は…
日にちの記載がない場合は原則、4/1(火)からです。

申し込み時の記入事項
①催し名 ②住所
③全員の氏名 ④電話番号
⑤各催しの必要事項

■市役所への郵便物は…
郵便番号(〒460-8508)と局・課名のみで届きます。

■市電子申請サービスでの申し込みは…
市ウェブサイト 電子申請サービス 検索

マークの説明
日時 場所 対象・人数 料金 申し込み方法
受け付けの開始・期限 案内などの配布
問い合わせ 検索用ページID 電話番号 ファクス番号
※携帯電話からお掛けの場合は、市外局番052を付けてお掛けください。
※記載の休所日の他に、施設などにより休みの場合があります。
※印がない記事はウェブサイトか問でご確認ください。

お忘れなく！
申請期限 4/30(水)消印有効

冬の緊急支援給付金

(令和6年度住民税非課税世帯向け1世帯30,000円) ※要件あり・1回まで

市ウェブサイト Q 156633 市緊急支援給付金コールセンター ☎ 050-3135-3260 F 228-2774

生活・福祉

※補助・助成は、予算上限に達した際、期間中に終了の場合あり

市営住宅入居者 先着順募集

一般募集で応募のなかった住宅が対象。一部抽選。若年単身可の物件あり
市内在住が在勤、住宅に困窮、収入要件などを満たす方 受 随時(抽選の対象物件は5/1午前9:30~午後3:00に受け付け) 問(抽選の対象物件は4/21~)区役所総務課・支所区民生活課、住まいの窓口(東区)、市住宅供給公社(西区) ☎ 523-3875 F 523-3863

国民健康保険料の減額を

受けるには所得の申告が必要です
確定申告や市県民税申告をした方、勤務先で年末調整を受けた方、3/31(月)時点で18歳以下の所得のない方は、申告不要
前年中の世帯所得が一定金額以下の市国民健康保険加入者 市ウェブサイト Q 117802・6月(年金天引きの世帯は7月)に送付する通知書同封チラシ 問 区役所保険年金課・支所区民福祉課

国民年金保険料の学生納付特例

所得が一定以下の学生は申請すると保険料の支払いが猶予される。4月~来年3月分が対象。納付期限から2年経過しない分はさかのぼって申請可。3月まで利用し4月以降も引き続き利用を希望する方も、改めて申請が必要。引き続き対象者となる方には日本年金機構から申請書が届きます 問 区役所保険年金課・支所区民福祉課

地下鉄アクセスガイドの配布

視覚障害のある方向けの駅構内案内(点字版・音声版・テキストデータ版などあり)に、地下鉄「上飯田」・「名古屋港」駅が追加 申 電話かEメール(希望駅・版名も記入)で市総合リハビリテーションセンター ☎ 835-3523 F 835-3745 sikaku@nagoya-rehab.or.jp 受 随時

各種手当の支給月額の変更(4月分~)

★児童扶養手当(全部支給)…1人目は46,690円、2人目以降は11,030円 問 区役所民生子ども課・支所区民福祉課
★児童扶養手当(一部支給)…1人目は11,010~46,680円、2人目以降は5,520~11,020円 問 区役所民生子ども課・支所区民福祉課
★特別児童扶養手当…1級は56,800円、2級は37,830円 問 区役所福祉課・支所区民福祉課
★障害児福祉手当・福祉手当(経過措置)…1号は29,750円、2号は22,500円、3号は17,250円、4号は16,100円、5-1号は14,250円、5-2号は15,750円 問 区役所福祉課・支所区民福祉課
★特別障害者手当…1種は41,440円、2種は35,640円、3種は34,590円 問 区役所福祉課・支所区民福祉課

高齢者の方がいる世帯にエアコン設置などの費用を助成

家に使用できるエアコンが1台もない世帯に助成。上限92,000円。事前申請必要
本市に住居登録があり令和8年3月31日時点で65歳以上の、市民税非課税世帯・生活保護受給世帯などの方(過去に同助成などを受けた世帯を除く) 受 9/30(火)まで 市ウェブサイト Q 183804 問 在宅高齢者エアコン設置等助成事業コールセンター ☎ 766-5567 F 955-3367

子ども・子育て

ゆとりーとライン高架区間「大曽根」駅~「小幡緑地」駅でドニチエコきっぷが使えます

来年3/31(火)まで 令和7年3月31日時点で17歳以下の方 問 住宅都市局交通事業推進課 ☎ 972-2791 F 972-4170

小学生 ふれあい野球教室 無料



中日ドラゴンズOBによる体験会
5/17(土)午前9:30~11:30 問 パロマ瑞穂野球場(瑞穂区) 市内在住か在学の小学3・4年生。抽選60人 受 5/2(金)まで 市ウェブサイト Q 51156 問 スポーツ市民局スポーツ戦略課 ☎ 972-3294 F 972-4417

少年少女発明クラブ

★科学実験教室
5/10(土)・17(土)・24(土)・9/13(土)・20(土)・27(土)の全6回、①午前10:30~正午②午後1:30~3:00 問 なごやサイエンスパーク(守山区) 中学生。①②抽選18人 ¥10,000円 受 4/17(木)まで

★アイデア創出教室

5/31(土)・6/7(土)・14(土)の全3回、午前9:30~正午 問 瑞穂生涯学習センター・トヨタ産業技術記念館(西区) 小学5年生~中学生。抽選16人 ¥3,000円 受 4/27(日)まで
【共通】 問 経済局次世代産業振興課 ☎ 972-2419 F 972-4135

愛岐の里山たいけん隊



里山の自然体験・ごみ焼却工場の見学
5/17(土)・11/8(土)午前8:20~午後4:30、8/7(木)午前9:00~午後3:00の全3回 問 愛岐処分場(多治見市)・鳴海工場(緑区)、集合・解散は伏見ライフプラザ(中区) 小学4年生~中学2年生。抽選20人 ¥3,000円 受 4/25(金)必着 問 なごや環境大学実行委員会(エコパルなごや内) ☎ F 223-1223(月曜日休み)

区役所・支所・市税事務所 日曜窓口

4月6日
午前8:45~午後2:00
4月13日・5月11日
午前8:45~正午
問 名古屋おしえてダイヤル ☎ 953-7584 F 971-4894

ネブライザー(吸入器)の貸し出し

保健師による気管支ぜんそく療養相談など自己管理支援あり。貸与期間は最長5年
吸入治療が必要な市内在住の14歳以下の気管支ぜんそく児で、6/6(金)開催の貸与説明会に参加できる方。選考60人 ¥機器の維持・管理費用は自己負担 受 4/18(金)必着 市ウェブサイト Q 115706 問 環境局公害保健課 ☎ 972-2688 F 972-4156

ぜんそく児のための教室

医師講話・ぜんそく体操・保健指導など。別日に水泳・音楽・デイキャンプなどの実技あり
7/5(土)①午前10:00~午後0:10②午後2:30~4:40 問 ポートメッセなごや(港区) 市内在住の①年中・年長②小学生の気管支ぜんそく児と保護者(2人1組)。抽選各90組 受 5/15(木)必着 市ウェブサイト Q ①67200②67338 問 環境局公害保健課 ☎ 972-2690 F 972-4156

子育て支援員研修

心肺蘇生法演習・講義・見学実習など
5/22(木)か23(金)午前9:30~午後0:15か同日午後1:15~4:00(日時指定不可)、5/26(月)~28(水)・30(金)・6/6(金)午前9:45~午後4:15、6/3(火)・4(水)午前9:30~午後4:00の全8回 問 ユースクエア・総合社会福祉会館(いずれも北区)・市内公立保育所 受講後、市内の小規模保育事業所などで従事することを希望する方。抽選20人程度 ¥テキスト代など実費負担あり 受 4/17(木)必着 市ウェブサイト Q 160898 問 子ども青少年局保育運営課 ☎ 228-1486 F 228-1487

無料 相談窓口
各窓口の詳細は市ウェブサイト 検索!(上欄参照)
他にもさまざまな相談窓口があります
教育・職業相談・見え方が気になる方・職業自立を考える方などの相談
県立名古屋盲学校(千種区) ☎ 711-0009 F 723-6813
Q 183106。月曜日~金曜日の午前9:00~午後4:30(祝休日休み)

A~D面は取り外して保存いただけます

なごやスポーツ 応援団

みんなで応援して、スポーツで名古屋を盛り上げよう!

中日ドラゴンズ編

名古屋市を本拠地とするプロ野球球団。2025年のチームスローガン「どらポジ」を胸に、前向きにひたむきに勝利に向かっていく! 目指せ優勝!



注目の選手にインタビュー

藤嶋 健人 投手 (背番号) 54

自身の強みは?

リードしている場面だけではなく、同点・僅差の時など、どのタイミングで投げて結果を残します

試合での注目ポイントは?

ピンチの場面でも打者を抑えて得点を阻止。そんな時の、みんなでワーッと盛り上がる会場ならではの空気感を感じてください

ワタシのイチオシ!

「にこみのたから」(中区)の味噌煮込みうどん 親子にこみ 1,350円
大須にあるすごく美味しいお店です。鶏肉と卵が入った「親子にこみ」をオフの日によく食べます



©中日ドラゴンズ

野球観戦の楽しみ方

一緒に盛り上がる!



ヴィクトリーショー ©中日ドラゴンズ
勝利するとドラゴンズブルーに光るライトを揺らしてみんなでダンス

燃えよドラゴンズ~!

青く光る!

ドラゴンズペンライト 800円

食べてみる!



ピッツァ **pizzaマルゲリータ 900円** ©(株)ナゴヤドーム
イタリアンカンタービレ(ドーム5階)
生地からのばして作る本格ナポリピッツァを楽しむ。ドーム内は他にもおいしいグルメがいっぱい

大人気!

ファミリーで見に行ける!

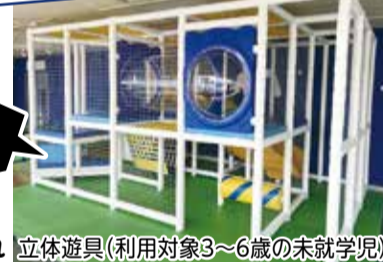

小さなお子さま連れも大歓迎 ©(株)ナゴヤドーム
ドーム内のドラゴンズワールド(3階)には、ボールプールなどに加え、幼児専用の立体遊具が完成。授乳ができるベビールームもあるよ

チケット販売 4/26(土)午前10:00~(一般販売)

試合情報	日時	6/17(火)~19(木) オリックス戦 6/20(金)~22(日) 日本ハム戦 など
	場所	バンテリンドーム ナゴヤ(東区)
ファンクラブ入会	料金	レギュラー会員4,200円・ジュニア会員3,300円・ カジュアル会員3,000円
	受付	5/31(土)まで(カジュアル会員は8/2まで)

チケットの割引・先行販売など特典いっぱい!

読者プレゼント

サイン入り
2024昇竜ユニホーム

人数 抽選3人
受付 4/30(水)まで



応募はこちら



ぜひ見てね!

藤嶋投手にインタビュー! 野球が好きな子どもたちへのメッセージや貴重なオフショットなども

最後まで読んでくれた方の中から抽選10人にサイン入り色紙をプレゼント

詳しくは市公式note



問合 中日ドラゴンズ 代表 ☎0570-017-319
スポーツ市民局スポーツ戦略課 ☎052-972-3294 FAX052-972-4417



名古屋市・名古屋スポーツコミッションはスポーツのチカラによる地域の活性化・都市ブランドの向上に取り組んでいます。

広告 財源確保のため広告を掲載しています。なお、広告内容などは名古屋市が推奨するものではありません。また、上記記事とは関係ありません。

**第20回アジア競技大会
(2026/愛知・名古屋)**

日程 令和8年(2026年)
9/19(土)~10/4(日)

場所 メイン会場:
瑞穂公園陸上競技場
(瑞穂区)

アジア競技大会
開幕まで
あと536日
(2025年4月1日時点)

大会の
最新情報は
こちら

アジア
競技大会
ホームページ

Aichi-Nagoya 2026

(第20回アジア競技大会・第5回アジアパラ競技大会)

大会の
最新情報は
こちら

アジアパラ
競技大会
ホームページ

アジアパラ競技大会
開幕まで
あと565日
(2025年4月1日時点)

**第5回アジアパラ競技大会
(2026/愛知・名古屋)**

日程 令和8年(2026年)
10/18(日)~24(土)

場所 メイン会場:
瑞穂公園陸上競技場
(瑞穂区)



★☆☆ 新しくなる競技会場 ☆☆☆

アスリートがより高いパフォーマンスを発揮でき、全ての人が安心・安全・快適にスポーツを楽しめるように、そして大会後も皆さまに長く親しまれるように整備を進めています。1~3はスポーツの国際大会など大きなイベントを開催できるような新しい施設に生まれ変わります。

メイン会場

1 瑞穂公園陸上競技場(瑞穂区) **整備中** ⑨面⑤

一般利用は来年4月~

コンセプト
ライフスポーツ アワー オウン パーク
LifeSports - Our Own Park
スポーツをもっと自由に、楽しく、みんなのものに

収容人数
約30,000人

ココに注目!
8の字ループ...競技場とレクリエーション広場を8の字でつなぐことで、瑞穂公園全体を一体の空間とし、公園全体を魅力ある場所に

開催予定競技
陸上競技(トラック/フィールド・マラソン)・パラ陸上

◎2021(株)瑞穂LOOP-PFI ※画像はイメージです
名古屋グランパスの試合などで親しまれてきた競技場を、同じ瑞穂公園内に建て替え。自然や公園と一体となった外観デザインにより、地域の象徴となる陸上競技場として生まれ変わる



★各施設の場所は⑨面のマップにてご確認いただけます

※各会場の開催予定競技は変更となる場合あり

2 愛知国際アリーナ(北区) **3月完成** ⑨面②

大相撲名古屋場所などが開催されてきた伝統のある県体育館を、同じ名城公園内の北側に移転。メインアリーナのほかに、一般利用可能なサブアリーナ(スポーツ活動拠点)・多目的ホール(文化活動拠点)を整備

コンセプト
県体育館が積み重ねた伝統を継承した愛知・名古屋のシンボルとなる施設

収容人数
メインアリーナ 約17,000人

ココに注目!
外観デザイン...国立競技場などを手掛けた建築家の隈研吾さんによるデザイン。名古屋城の城跡に広がる名城公園の自然と一体感を創出する「樹形アリーナ」

開催予定競技 柔道・車いすバスケットボールなど

問合せ 県スポーツ局愛知国際アリーナ課
☎052-954-6819 FAX052-954-7406



開催予定競技 柔道・車いすバスケットボールなど

問合せ 県スポーツ局愛知国際アリーナ課
☎052-954-6819 FAX052-954-7406

3 東山公園テニスセンター(天白区) **整備中** ⑨面⑬

一般利用は来年12月~

収容人数
センターコート 約3,500席

ココに注目!
センターコート...国際テニスツアー公式戦開催の条件を満たし、国際試合を間近で快適に楽しめる。実況・放送など大会のための設備も完備
※センターコート以外の建物・設備も、照明をLED化、内装・外装などを改修

開催予定競技
テニス(テニス/ソフトテニス)・車いすテニス

◎2021(株)瑞穂LOOP-PFI ※画像はイメージです

4 市総合体育館[レインボーホール](南区) **改修中** ⑨面①

一般利用は来年2月~

バリアフリー化などの改修で誰もが快適に楽しめる施設に

- ★屋根を防水改修
- ★床・壁など内装をきれい
- ★照明をLED化、大型映像装置を更新
- ★車いす席 10席→36席に
- ★バリアフリートイレ 8カ所→9カ所に

開催予定競技 体操(体操/新体操/トランポリン)、ボッチャ

このほかにも、身近なスポーツ施設の改修を行い、より快適にご利用いただけるようになります

例えば...

5 稲永スポーツセンター(港区) **改修中** ⑨面⑦

一般利用は令和9年1月~

- ★屋根を防水改修
- ★観客席を全て新しいものに
- ★照明をLED化、空調設備を更新
- ★車いす席 6席→18席に
- ★バリアフリートイレ2カ所→3カ所に

開催予定競技 パラフェンシング

観戦はぜひ会場で!
会場周辺のお勧めスポット・グルメを教えてください!

総務局アジア・アジアパラ競技大会推進課 しばた 西端さん

整備のポイント

その1
スポーツ大会の国際標準を満たす(1~3)

その2
バリアフリーを進める

2はスポーツ大会のほかにも、全国的なコンサート・イベントなどを開催できるようになる

車いす席・バリアフリートイレやスロープ・手すりを設置するなど誰もが快適に利用できるようになる

ぜひ来てね! EVENT

★アジア競技大会500日前イベント **無料** (申込不要)

- カウントダウンボードのお披露目
- トークイベント

ゲスト:名古屋グランパス トップチームGKコーチの 榎崎正剛さん

日時 5/7(水)午後5:00~6:00
場所 大同特殊鋼Phoenixスクエア(中区)

◎N.G.E.

愛知・名古屋2026大会 ボランティア応募期間 ▶ 4/30(水)まで **大会と一緒に盛り上げませんか?**

問合せ <会場整備について>スポーツ市民局スポーツ施設課 ☎052-972-3264 FAX052-972-4417
<大会について>総務局アジア・アジアパラ競技大会推進課 ☎052-972-4079 FAX052-972-4205

【広告】 財源確保のため広告を掲載しています。なお、広告内容などは名古屋市が推奨するものではありません。また、上記大会とは関係ありません。

Aichi-Nagoya 2026

アジア・アジアパラ競技大会開催に伴い 市内のスポーツ施設などが**利用できない期間**があります

市民の皆さまに、ご不便をお掛けしますが、ご理解・ご協力をお願いいたします

ご注意ください! ●該当施設のプール・トレーニング室などの**年間定期券を購入の際はご注意ください**
●例年開催されるイベントが、開催されない可能性があります



利用休止となる施設・期間

- 施設の大会準備期間・大会後の撤去復旧工事期間のため**利用休止**
- 施設の大会準備期間・大会後の撤去復旧工事期間ですが、範囲・期間によって**利用可**
- 施設の改築・改修工事期間のため**利用休止**

所在区	施設名	令和8年												令和9年1月
		4月	5月	6月	7月	8月	9月	10月	11月	12月				
千種区	① 中小企業振興会館													
北区	② 愛知国際アリーナ							未定						
中村区	③ 名古屋競輪場BMXレースコース							未定						
昭和区	④ テラスポ鶴舞													
	イーストグラウンド ウエストグラウンド・クラブハウス													
瑞穂区	⑤ 瑞穂運動場													
	陸上競技場													
	北陸上競技場													
	レクリエーション広場													
	ラグビー場・ラグビー練習場													
	野球場													
	体育館													
テニスコート														
瑞穂区	宿泊研修棟													
港区	⑥ 港サッカー場													
	⑦ 稲永スポーツセンター													
	⑧ 金城ふ頭アリーナ													
	⑨ 県武道館													
	⑩ 市国際展示場 [ポートメッセなごや]													
南区	⑪ 市総合体育館													
	第1展示館													
	第2展示館・交流センター・ コンベンションセンター・イベント館													
守山区	⑫ 小幡緑地(本園)													
	⑬ 東山公園テニスセンター													

※期間は変更の可能性あり
※施設により令和8年3月以前に改築・改修工事などで利用できない期間あり
※ ■ ■ ■ 以外に施設利用に影響のない程度で工事实施の場合あり

その他、利用休止となる施設

(令和8年8月以降を予定)

大会出場選手の練習会場などとして利用されます

- 中村スポーツセンター
- 市体育館(熱田区)
- 守山スポーツセンター
- 露橋スポーツセンター(中川区)
- 緑スポーツセンター
- 南陽プール(港区)
- 名東スポーツセンター

※その他の施設においても工事などにより利用できない場合あり



最新の情報や
詳細はこちら



問合せ 総務局アジア・アジアパラ競技大会推進課

☎052-972-2243 FAX052-972-4205

〈市スポーツ施設の改築・改修工事について〉スポーツ市民局スポーツ施設課

☎052-972-3264 FAX052-972-4417

くらしのガイド

申し込み時の記入事項・Q市ウェブサイトでのID検索などについては⑧面上参照

自然・環境

収穫体験

★春夏野菜の部 5/31(土)～6/22(日) ①中島新町農園(中川区)②西茶屋農園(港区) 市内在住か在勤の方。抽選①50組②20組 ¥①3,000円②5,000円

★ウメの部 5/24(土)・25(日) 池場農園(天白区) 市内在住かIn勤の方。抽選20組 ¥1,500円

【共通】申往復はがき(1通1組まで)で緑政土木局都市農業課 ☎972-4071 F972-4141 受4/20(日)消印有効

「楽しみながら稲作体験しよう」田んぼアート

葉の色が異なる古代米を使って田んぼに絵を描く 5/11(日)・7/6(日)・10/13(月・祝)・12/14(日)の全4回、午前10:00～正午ごろ(作業により異なる) 港区 市内在住かIn勤(学)の方。抽選100口(1組5口・1口5人まで) ¥1口7,000円(収穫米代など含む) 受4/20(日)消印有効 市ウェブサイト Q24366・区役所情報コーナー・緑政土木局都市農業課 ☎972-4071 F972-4141

めがせ水の環境復活 ～猪高緑地と水循環～

水循環の説明と緑地内散策(約2km) 5/15(木)午前9:30～正午 同所(名東区) 抽選20人 申ホームページ・電話・Eメールなどで環境局地域環境対策課 ☎972-2675 F972-4155 a2675@kankyokyoku.city.nagoya.lg.jp 受4/30(水)まで

なごや生きもの一斉調査 ～カエル編～



カエルの鳴き声を録音し、分布状況調査を行う 5/1(木)～6/30(月) 市内の緑地・公園など 受6/26(木)必着 問なごや生物多様性センター ☎831-8104 F839-1695

「なごや隊」新規隊員の募集 無料

緑のカーテン作りに取り組む。希望者にはゴーヤの種をプレゼント 活動報告書を提出していただける方。200人程度 受7/31(木)消印有効 市ウェブサイト Q81787・区役所情報コーナー・図書館 問環境局脱炭素社会推進課 ☎972-2692 F972-4134



生ごみ堆肥づくり講座(基礎編)無料

資材一式をプレゼント ①4/28(月)②5/10(土)③5/22(木)④6/9(月)⑤6/24(火)午前10:30～正午 ①イーブルなごや(中区)②エコパルなごや(中区)③東生涯学習センター④緑生涯学習センター⑤天白生涯学習センター 市内在住の方。抽選各20人程度 申電子申請か往復はがき(希望日も記入)で環境局資源循環推進課 ☎972-2390 F972-4133 受①4/18(金)②4/25(金)③5/8(木)④5/26(月)⑤6/11(水)必着

お出掛け・レジャー

春の市役所本庁舎ガイドツアー 無料



国の重要文化財である同所の一般公開されていない場所を中心に紹介。階段昇降あり 5/24(土)午前10:00～11:30・午後1:00～2:30 同所(中区) 抽選各45人 申電子申請か往復はがき(1通5人まで。希望時間も記入)で総務局総務課 ☎972-2106 F972-4111 受4/25(金)消印有効

市バスを利用して名古屋のまちをもっと便利に移動! バスルートマップをはじめました!

市バスに乗って、どこまで行けるか知っていますか?なごや乗換ナビのバスルートマップで確認できます 問住宅都市局交通企画・モビリティ都市推進課 ☎972-2724 F972-4170

市民半額鑑賞会

さまざまな公演を通常料金の半額で楽しめる 7～9月 御園座(中区) 抽選各50人 ¥4,120～7,620円 問市文化振興事業団 ☎249-9387 F249-9386 受4/17(木)必着

駅から始まるヒラメキさんぽ 「桜花も謡歌!?西区から中区へ桜の名所コース」



地下鉄「庄内緑地公園」駅でマップを入手してスタート(約10km) 4/30(水)まで ¥参加無料 申不要 問交通局乗客誘致推進課 ☎972-3816 F972-3817

トムとジェリー展×交通局スタンプラリー



地下鉄「金山」駅など5駅の改札内外に設置されたスタンプを集め景品をゲットしよう。同展開催の名古屋PARCO(中区)で景品に交換。台紙は地下鉄全駅で配布 4/18(金)～5/11(日) 先着3,000人 ¥参加無料 申不要 問交通局乗客誘致推進課 ☎972-3928 F972-3817

堀川フラワーフェスティバル



市民手作りの花飾りが彩る。堀川・納屋橋界隈で船の運航や演奏ステージなどを楽しむ 4/25(金)～5/24(土) 同所(中村・中区) ¥入場無料 区役所情報コーナー 問緑政土木局河川計画課 ☎972-2891 F972-4193

ふるさとふれあいウォーキング 「歩かまい稲武」

稲武どんぐり工房(豊田市)発着のコース(約7km) 5/18(日)

★送迎なし 午前9:30～11:00 現地集合 市内在住かIn勤(学)の方 ¥1,000円(クーポン券500円含む)

★送迎バス…地下鉄「本郷」駅発着 午前7:30～8:00集合 市内在住かIn勤(学)の方。抽選80人 ¥未就学児1,500円・小学生以上2,500円(いずれもクーポン券500円含む) 受4/30(水)必着

【共通】区役所情報コーナー・市スポーツ施設 問同実行委員会 ☎0565-82-2640 F0565-82-3063(スポーツ市民局スポーツ振興課 ☎972-3262 F972-4417)

名古屋高速からお願い 工事に伴う一般道の迂回のご協力について

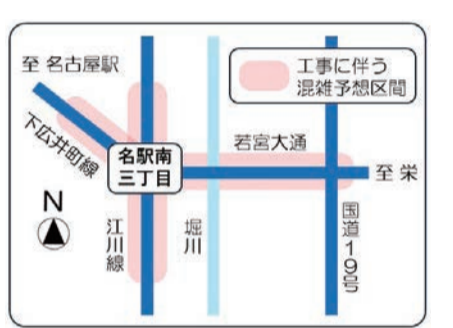

名古屋駅周辺に新しい出入り口をつくるため、名駅南三丁目交差点を中心に車線規制を行っています。工事中は江川線、若宮大通などで混雑が見込まれます。迂回にご協力ください 令和14年3月ごろまでを予定 問名古屋高速お客様センター ☎919-3200 F919-3166

ゴールデンウィークの空港利用に関するお願い



駐車場が満車となる場合があるため、公共交通機関をご利用ください ①中部国際空港(常滑市) ☎0569-38-1195 ②県営名古屋空港(西春日井郡豊山町) ☎0568-28-5633(総務局空港対策課 ☎972-2224 F972-4112)

【広告】財源確保のため広告を掲載しています。なお、広告内容などは名古屋市が推奨するものではありません。

★いきいきシニアライフしませんか?なごやかクラブ(老人クラブ):地域で、健康づくりを含めたスポーツ・趣味などの楽しい活動を行っています。お問い合わせは区役所福祉課まで

くらしのガイド

健康・スポーツ

带状疱疹予防接種が
定期接種になります(4/1~)

★定期接種 4/1(火)~来年3/31(火)に65~100歳の5歳刻みの年齢になる方・接種日時点で100歳以上の方(100歳以上の方の接種は来年3/31まで)・接種日時点で60~64歳でHIVによる免疫機能障害がありその程度が身体障害者手帳1級相当の方

★任意接種 接種日時点で50歳以上で、定期接種の対象でない方

【共通】 ¥4,200~21,600円(ワクチンにより異なる。免除制度あり) 市ウェブサイト 184471 健康福祉局感染症対策課 972-3969 F972-4203

口腔がん検診を受けましょう 無料

①6/8(日)・8/17(日) ②7/13(日)・9/7(日)午前9:15~11:45 ①北歯科 保健医療センター(北区)②南歯科保健医療センター(南区) 市内在住で30歳以上の方。抽選①各20人②各20人 受4/30(水)まで ①同センター ☎070-4088-7065 ②同センター ☎080-7699-1311(いずれも月曜日・日曜日・祝日休み) (健康福祉局健康増進課 ☎972-2605 F972-4152)

ウェルネスガーデン健康づくり講座

初心者向け。貸し出し用ポールあり。少雨決行

★ポールウォーキング 5/11(日)・18(日)・6/7(土)・14(土)の各全2回、午前10:00~正午 市内在住の方。先着各20人

★ノルディックウォーキング 5/17(土)・24(土)・6/15(日)・22(日)の各全2回、午前10:00~正午 市内在住の方。先着各20人

【共通】 同所(北区) ¥傷害保険料必要 申4/11(金)午前9:00~電話・ファクス・Eメールで健康福祉局健康増進課 ☎263-3126 F263-3125 a2605@kenkofukushi.city.nagoya.lg.jp

スポーツ・レクリエーション情報システム 利用者更新手続きが必要になります(4/1~)

登録の有効期限を設けました。本人確認ができるものを提示の上、3年ごとの更新が必要です 緑政土木局緑地管理課 ☎972-2472 ☎972-4143

申し込み時の記入事項・市ウェブサイトでのID検索などについては面上参照

「ねんりんピック岐阜」市選手団選考会

10/18(土)~21(火)に開催する同大会の選考会。剣道・マラソン・囲碁など 5/6(火・休)~24(土)。種目により異なる 市内各所(市外の種目あり) 昭和41年4月1日以前生まれの方(種目により年齢制限あり) ¥無料~6,600円(追加費用がかかる種目あり) 受4/18(金)以降順次締め切り 市ウェブサイト 184273 健康福祉局高齢福祉課 ☎972-2542 F955-3367

講座・講演

憲法週間

人権啓発映画会 無料

日本語字幕・日本語音声ガイドあり ★「バースデイ」 5/10(土)午後2:00~2:45(受け付けは午後1:30~)

★「大切なひと」 5/10(土)午後2:45~3:30(受け付けは午後1:30~)

【共通】 鯉城ホール(中区) 市内在住か在勤(学)の方。当日先着各750人 市ウェブサイト 184451 ソレイユプラザなごや ☎684-7017(月曜日休み) F684-7018

市民大学

「多様な視点から歴史に迫る」

5/12(月)~来年3/9(月)のうち全10回、午前10:30~正午 市教育センター(熱田区) 抽選800人 ¥3,000円 受4/17(木)必着 教育委員会生涯学習課 ☎950-5031 F950-5041

孤独・孤立講演会 無料

5/12(月)午後1:30~3:00 イーブルなごや(中区) 市内在住の方。抽選300人 受4/28(月)まで 健康福祉局地域共生推進課 ☎972-4635 F955-3367

共創まちづくりシンポジウム ~名古屋の明るい未来を切り拓く 名市大の研究~ 無料

地域課題解決のための取り組み事例の講演・パネルディスカッションなど 6/3(火)午後2:00~5:30 デザインホール(中区) 先着250人 受4/14(月)午前10:00~ 市立大学 ☎853-8639 F841-0261

皆さまの意見を市政に
パブリックコメント

ご意見をお寄せください

計画(案)・資料などの配布・閲覧は区役所情報コーナー・市民情報センター(市役所西庁舎1階)のほか、市ウェブサイトでもご覧いただけます。点字版・音声変換用テキストファイルなどを希望される方は問い合わせ先にご相談ください。

敬老パスの交付・利用に関する事務の
特定個人情報保護評価 全項目評価書の評価(案)

個人番号を含む個人情報の管理方法について、情報漏えいなどのリスクを分析し、防止措置をまとめた同(案)を策定しました 受4/23(水)消印有効 市ウェブサイト 183518 健康福祉局高齢福祉課 ☎888-8611 F888-8613 a4627@kenkofukushi.city.nagoya.lg.jp

ナース復職・スキルアップ
研修会 無料

★講義選択コース ①

5/15(木)午前9:30~午後0:30・5/21(水)午前10:30~午後3:30 ②7/2(水)午前10:00~午後3:00 看護職の資格取得者で技術の向上や再就職を希望する方。各5~20人程度 受①4/20(日)~30(水)②4/20(日)~6/16(月)

★技術選択コース 8/19(火)~21(木)午前10:00~午後3:30

看護職の資格取得者で技術の向上や再就職を希望する方。各20人程度 受4/20(日)~8/5(火) 【共通】 県看護協会(昭和区・7月中旬ごろ北区に移転) 健康福祉局保健医療課 ☎936-4883 F935-8344

職員の募集

※会計年度任用職員は、再度の任用の可能性あり

市職員(第1類・免許資格職)採用試験

採用は原則来年4月 受4/21(月)~5/12(月) 4/17(木)~市ウェブサイト 13811 人事委員会任用課 ☎972-3308 F972-4182

市バス運転士

(大型第二種免許所有者対象)

採用は来年2月か6月 受5/23(金)まで 交通局人事課 ☎972-3823 F972-3934

市立学校教員

(教員・養護教員・栄養教員)

採用は来年4月 受4/18(金)~5/2(金) 市ウェブサイト 50883 教育委員会教職員課 ☎972-3243 F972-4177

会計年度任用職員 教員業務支援員

(スクール・サポート・スタッフ)

市立幼稚園、小・中・特別支援・高等学校で資料印刷など教員の業務支援を行う。週12時間・15時間・30時間勤務のいずれか。期間は採用月~来年3月 受採用希望月の前月10日まで 市ウェブサイト 133959 教育委員会教職員課 ☎972-3284 F972-4177

市からのお知らせ

※補助・助成は、予算上限に達した際、期間中に終了の場合あり

食の安全・安心モニターの募集

年2回程度の食品販売店の調査や、アンケートの回答・意見提出など。謝礼あり。期間は6月~来年3月 市内在住か在勤(学)で18歳以上のインターネット・Eメールを利用できる方。選考100人 受5/9(金)必着 市ウェブサイト 100784・健康福祉局食品衛生課 ☎961-4149 F955-6225

子育て支援企業認定審査会

市民委員の募集

子育てにやさしい活動を行っている企業を認定・表彰するため、市民の立場から意見・提案を行う。謝礼あり。期間は6月~令和9年5月 市内在住か在勤(学)の18歳以上で年6回程度の会議に出席できる方。選考2人 受4/24(木)必着 市ウェブサイト 183242・区役所情報コーナー・子ども青少年局企画経理課 ☎972-3081 F972-4437

【広告】 財源確保のため広告を掲載しています。なお、広告内容などは名古屋市が推奨するものではありません。

【謝罪と訂正】
誤りがございましたので訂正いたします。
< 誤 > ☎972-2472 ☎972-4143
< 正 > ☎972-2472 972-4143
この度は誠に申し訳ございませんでした。

★エスカレーターでは右側も左側も立ち止まって利用を... 歩くと転倒や事故につながる恐れがあります。一人一人が立ち止まって利用することが皆さまの安全につながります。

申し込み時の記入事項・Q市ウェブサイトでのID検索などについては⑧面上参照

★障害者差別解消推進条例改正4月1日?意識のバリアフリー行動を実践し、偏見・差別のない共生社会の実現を目指す。市ウェブサイトで「障害者差別解消推進条例」と検索

自衛官募集対象者情報の自衛隊への提供

防衛大臣からの依頼に応じ、令和8年4月1日までに18歳になる方の住民基本情報(氏名・住所・性別)を提供します。情報提供を希望しない方はお申し出ください。市内在住の平成19年4月2日～平成20年4月1日生まれの方 受5/30(金)消印有効 市ウェブサイト Q130358 問スポーツ市民局区政課 ☎972-3112 F972-4458

市政出前トーク

市の取り組みやまちづくりに関して知りたいこと、疑問に思うことについて市の職員が訪問し、お話しする。全202テーマの中から1つを選び申し込む 受5/1(木)～来年3/31(火) 市内在住か在勤(学)で、参加者はおおむね10人以上を目安に、市内に会場を用意できる方 派遣無料 受実施希望日の20日前まで 市ウェブサイト Q7612 問市長室広報課 ☎972-3132 F972-4126

水道管耐震化のための寄附のお願い



いつでも安心・安全な水をお届けするために、災害に備え、老朽化した管の更新・耐震化を計画的に進めています 受随時 問上下水道局連携推進課 ☎972-3720 F951-4136

土地・家屋の名寄帳の閲覧(写しの交付)を開始(4/1～)

名寄帳は固定資産課税台帳に登録された土地・家屋の情報を納税義務者ごとに取りまとめたもの(区単位で写しを交付) 市税事務所、区役所・支所の税務窓口 市内にある土地・家屋の納税義務者など ¥1件300円 受随時 市ウェブサイト Q182691 問市税事務所管理課

区役所・支所へ各種届け出をされる方へのお願い

厚生労働省の人口動態調査のため、国勢調査が行われる年に、出生・死亡・死産、婚姻・離婚の届け出をされる方は、職業(死亡届については製造業・小売業といった産業も)のご記入にご協力をお願いします 問健康福祉局保健医療課 ☎972-2623 F972-4154

市バス・ゆとりーとラインのダイヤ改正



市バスは路線新設や運行経路の変更などを実施 問(市バスについて)市バス・地下鉄テレホンセンター ☎522-0111 F951-3344(ゆとりーとラインについて)名古屋ガイドウェイバス ☎758-5620 F758-5621

名古屋には路上禁煙地区があります

区域内で火のついたたばこを持つことは条例で禁止されており、違反者には2,000円の過料が科せられます。人混みでの喫煙は、周囲の人にとってやけどや衣服を焦がす恐れなどがあり、とても危険な行為です。「路上禁煙地区」以外でも、歩きタバコをしない・吸い殻入れを携帯するなど喫煙マナーを守りましょう 問名古屋駅地区(中村区)・栄地区(東・中区)・金山地区(中・熱田区)・藤が丘地区(名東区) 市ウェブサイト Q8491 問環境局作業課 ☎972-2385 F972-4133

犬・猫の①マイクロチップ装着費用

②避妊去勢手術費用の補助券の交付補助券(有効期間14日)を交付。事前に市指定動物病院で日程調整が必要 ①保健センター②保健センター・動物愛護センター(千種区) 市内在住で犬・猫を飼っている方(犬は登録が必要)。①は要件あり 受随時 市ウェブサイト Q①34576 ②11320 問健康福祉局食品衛生課 ☎972-2649 F955-6225

街頭犯罪抑止環境整備補助金

★防犯カメラの設置・更新・修繕…1台につき対象経費の3分の2以内(上限は設置・更新14万円、修繕50,000円)。1団体5台まで(学区連絡協議会は1団体10台まで) 受来年1/30(金)まで ★防犯灯のLED化…10ワットLED灯の現物給付・工事費など(1灯上限5,000円)か、現物給付以外のLED灯の購入費・工事費などの補助(1灯上限10,000円)。1団体10灯まで 受来年1/30(金)まで(現物給付は7/31まで)

【共通】 学区連絡協議会・町内会など 問区役所地域力推進課

防犯情報まるわかり! 愛知県警公式アプリ「アイチポリス」 新生活を始める前にあなたの暮らす「まち」を調べてみませんか? ●次の情報をマップ上に公開... 犯罪情報(侵入盗・自動車盗・部品狙い・車上狙い・自転車盗・ひったくり)・不審者情報・交通重大事故発生情報 など 警察署・交番・コンビニなども表示 ●他にも役立つ機能がたくさん! ●防犯ブザー機能...画面タップで大音量ブザーが鳴る ●痴漢撃退機能...画面タップで「やめてください」の音声・画面表示 ●イマココ機能...事前登録した相手に現在地を送信 など 問県警察生活安全総務課 ☎951-1611 F954-8868

地域まちづくり活動に助成

★スタートアップ助成...5万～10万円を助成。まちづくり活動をこれから始める・始めて間もない団体を支援

★成長支援・実践活動助成...10万～50万円を助成。地域との関係づくり、公共空間活用の社会実験、まちづくり構想の策定・実現に向けた活動などを支援

【共通】 地域主体のまちづくりに取り組む団体(要件あり) 受5/15(木)まで(一部助成は4/30までに事前相談必要) 問区役所情報コーナー・名古屋都市センター(中区) ☎678-2214(月曜日休み) F678-2209

国際交流・多文化共生推進活動に助成

4月～来年3月に実施する日本語教室・外国人との交流・外国文化紹介イベントなどに対し、経費の一部を助成 市内で1年以上国際交流活動を行っている団体。要件あり。選考 受4/30(水)必着 市ウェブサイト Q6841・観光文化交流局国際交流課 ☎972-3062 F972-4201

トラック・バスの買い替え補助

環境性能の良い車に買い替える場合に補助。1台10万～50万円。購入前の申請必要 中小企業・幼稚園・福祉施設など 受来年3/2(月)消印有効 市ウェブサイト Q76334 問環境局大気環境対策課 ☎972-2682 F972-4155

上下水道経営プラン2028(改定版)

重要なライフラインである上下水道を守り続けるための中長期的な経営計画を策定 問上下水道局経営企画課 ☎972-3612 F961-0276

なごや集約連携型まちづくりプラン(立地適正化計画)を改定

集約連携型都市構造の実現に向けて、鉄道駅周辺に必要な拠点施設の立地誘導や、地域の状況に応じた居住の誘導を進める同プランについて、都市機能誘導区域・居住誘導区域を見直し 市ウェブサイト Q103894 問住宅都市局都市計画課 ☎972-2712 F972-4164

都市計画の変更

都市計画用途地域・特定用途誘導地区・地区計画(平田地区)などの変更 市ウェブサイト Q182636 問住宅都市局都市計画課 ☎972-2798 F972-4164

住宅確保要配慮者専用賃貸住宅 大家などへ補助

高齢者・障害者・子育て世帯などで住宅に困窮している方に入居者を限定する同住宅について、改修費、家賃・家賃債務保証料減額に要する費用の一部を補助 市内の賃貸住宅の大家など。選考40戸程度 受5/7(水)～6/2(月) 4/25(金)～市ウェブサイト Q104870 問住宅都市局住宅企画課 ☎972-2772 F972-4172

中小企業向けの情報

★スタートアップ企業支援補助金...創業時などに必要な経費を補助 市内で創業する方・創業後5年以内の市内中小企業者 受5/12(月)必着 市ウェブサイト Q80543 問経済局中小企業振興課 ☎735-2100 F735-2104

【広告】 財源確保のため広告を掲載しています。なお、広告内容などは名古屋市が推奨するものではありません。

シティプロモーションのロゴ誕生!!
詳しくは5月号で紹介予定

令和の758(令和7年5月8日)記念

名古屋市は「日本の都市特性評価2024(森記念財団調査)」の生活・居住分野で1位に選ばれています。

令和の758(なごや)をきっかけに、名古屋の暮らしや文化について考えてみませんか



令和の「758」にちなんだイベント実施・記念品プレゼント

- 5/8(木)など(施設により異なる) 一部入場料必要
- 名古屋城(中区)・東山動植物園(千種区)など市内施設

記念ドニエコきっぷの販売(4/22~)



- 地下鉄全駅・交通局サービスセンター(地下鉄「名古屋」・「栄」・「金山」駅構内)
- 先着7,580枚
- 620円(大人用のみ)
- 交通局乗客誘致推進課
- 972-3816 F 972-3817

問 総務局企画課 ☎ 972-4450 F 972-4418

名古屋は住みやすく・働きやすい

11年間
待機児童
0人!



政令市初、18歳に達した日以降最初の3/31まで医療費の一部負担なし(所得制限なし)

通勤時間の中央値*は

31.9分

横浜市・東京23区と比べ短い!!
※順位が中央である値



政令市で4都市だけ! 家庭ごみの各戸回収



安心・安全でおいしい水道水

施設の催し

FACILITY EVENTS

休館日については各施設のHPをご確認ください。

中央卸売市場本場

☎ 671-1185 F 671-1184

熱田区

★親子で梅加工体験教室^{無料}…青果卸売場の見学・梅ジュース作りなど
5/17(土)午前9:30~11:30 市内在住の小学3~6年生と保護者(保護者1人につき子ども2人まで)。抽選24組 4/30(水)必着

とだがわこどもランド

☎ 304-1500 F 304-1501

港区



★とだがわこどもひろば…パフォーマンスショー・昔遊びを楽しむプレーパークなど。当日先着のイベントあり 5/3(土・祝)~5(月・祝) 入園無料(期間中は駐車場有料)

動物愛護センター

☎ 762-1515 F 762-0423

千種区

★おとな猫を家族に迎えてみませんか…性格が把握できているので、家庭に合った猫を選ぶことができる。譲渡前にはトライアル飼養あり 市内在住の18歳以上で、猫を飼養できる住宅にお住まいの方。要件あり 譲渡の際にマイクロチップ装着費用3,400円 受随時

名古屋城

☎ 231-1700 F 201-3646

中区

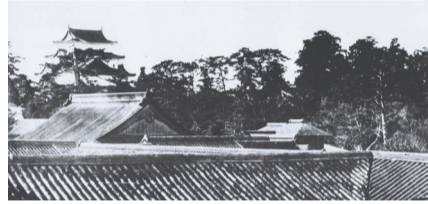

名古屋城二之丸御殿・天守古写真 徳川慶勝撮影 江戸時代・19世紀 徳川林政史研究所蔵

★西の丸蔵城宝館特別展「写された名古屋城」…戦災焼失前の同所の姿を尾張藩14代藩主徳川慶勝撮影の写真帖などで紹介 4/26(土)~7/13(日)午前9:00~午後4:30(入館は午後4:00まで) 観覧料必要

文化のみち二葉館

☎ F 936-3836

東区

★講座「芭蕉と北斎を生んだもの 俳句と漫画の生まれた所」 4/26(土)午後1:30~3:00 先着30人 入館料必要 申 4/11(金)午前10:00~電話で同館

体感!しみ古墳群ミュージアム

☎ 739-0520 F 739-0524

守山区

★春まつり…ダンスパフォーマンス・お笑いコンビのニッチェによるライブなど 5/6(火・休)午前9:00~午後5:00 入場無料 申 不要

東山動植物園

☎ 782-2111 F 782-2140

千種区

★ハートフルナイト^{無料}…障害のある方と家族が夕方の動物園をゆっくりと楽しむ 5/31(土)午後5:30~7:00(入園は午後6:30まで) 身体障害者・戦傷病者・愛護(療育)・被爆者健康・精神障害者保健福祉のいずれかの手帳が特定医療費受給者証(難病)をお持ちの方と家族。駐車場は抽選400組。1家族1台まで 申 不要。駐車場は、電子申請が往復はがき(手帳をお持ちの方の氏名も記入)で同園(〒464-0804千種区東山元町3-70) 受4/15(火)~5/7(水)消印有効※動物取扱業の登録内容は下欄参照

高齢者就業支援センター

☎ 842-4691 F 842-4894

昭和区

★除草(手作業)従事者養成講習 5/14(水)~6/16(月)のうち全6回 市内在住で58歳以上の、5/1(木)午前10:00~正午の事前説明会(無料)に参加し、受講後市シルバー人材センターで除草の会員として就業できる方。抽選24人 3,000円

★ミニ講座&就業体験講習「介護の仕事を知りましょう」^{無料}…①学び編②実技編 5/15(木)①午前10:00~午後0:30②午後1:30~4:00 市内在住で55歳以上の方。抽選①20人②16人

★シニアのための食生活講座…調理実習あり 5/16(金)午前10:00~午後1:00 市内在住で55歳以上の方。抽選20人 1,500円 【共通】受4/21(月)必着

鶴舞中央図書館

☎ 741-3132 F 732-9871

昭和区

★点訳ボランティア養成講座 6/4(水)~10/15(水)の水曜日(8/13を除く)の全19回、午後1:30~3:30 同館の点字文庫ボランティアとして活動でき、5/21(水)午後1:30~3:30のオリエンテーション(先着50人・5/8午前9:30~受け付け)に参加できる方。選考 1,540円(テキスト代) 受 5/20(火)まで

市民活動推進センター

☎ 228-8039 F 228-8073

中区

★講座「NPO法人をつくろう」…NPO法人設立の書類作成について 5/21(水)午後2:00~4:00 市内在住か在勤(学)の方・市内で活動(予定)の方。先着30人 500円 申 4/11(金)午前9:00~電話・ファクス・Eメールで同センター npo@sportsshimin.city.nagoya.lg.jp

イーブルなごや

☎ 331-5288 F 322-9458

中区

★前期講座…男女平等参画と女性教育に関する講座 ①5~8月 ②8~9月 講座により異なる。抽選各20~30人程度。託児要予約 無料~5,000円(託児は別途料金必要) 受①4/21(月)②7/8(火)必着 区役所情報コーナーなど



精神保健福祉センターこらぼ

☎ 483-3022 F 483-2029

中村区

★なごやギャンブル障害回復トレーニングプログラム(NAT-G) ^{無料}…ギャンブルとの付き合い方を改めたいと考える方が、仲間と一緒にギャンブルについて考える 第3火曜日(8月は第2火曜日)午後2:00~4:00 市内在住か在勤(学)の方。各10人程度 受随時

【広告】 財源確保のため広告を掲載しています。なお、広告内容などは名古屋市が推奨するものではありません。

市政広報ラジオ番組

MEETS MY AICHI~NAGOYA CITY~
FM AICHI 80.7MHz
名古屋市だより
CBCラジオ AM1053kHz



Scan the following codes for useful information in multiple languages.



↑ City of Nagoya website



↑ Nagoya International Center website

次の面から区版です。(13)~(16)面(区版)の表紙は(16)面です。