広報なごや

Nagoya News

令和3年(2021年)　6月号

No. 882

June

6

広報なごやは毎月10日までにお配りしています。　配布／区役所総務課

記事の内容(開催日・申込期限など)が原則、毎月11日以降のものを掲載しています。

広報なごや点字版・声の広報なごやをご希望の方はご連絡ください。

編集・発行／名古屋市市長室広報課　☎052-972-3134　FAX052-972-4126

〒460-8508 名古屋市中区三の丸三丁目1番1号　HP www.city.nagoya.jp

●人口／2,323,643人
●世帯／1,134,719世帯
●面積／326.50km²
(令和3年5月1日現在)

宮の渡し公園で撮影された映画の一こま(熱田区)

©2021『名も無い日』製作委員会

ぜひ読んでね!

今月の特集

地元の魅力再発見 熱田区
～映画のロケ地を訪ねて～

就任あいさつ

ナゴヤの日本一を発見する旅へ 一緒に出発しよみゃあ!

名古屋市長 河村たかし

ナゴヤはコロナ対策日本一。

「しっかりコロナ対策やってちょうよ」と街でよく話しかけられました。

名古屋市が行っている健康観察。市民の皆さまに電話に出てもらったり、2週間にも及ぶ自宅待機に協力してもらったり。加えて、保健センターなどが毎日500人体制で、地を這う感染経路調査を行って、地道だけど徹底的な感染ルートを追う作業を続けています。集団感染のおそれが高い場合など、状況に応じて、陽性者との接触の程度がそれほど濃厚ではない方も健康観察者として日々状況を確認しています。

これは、行政にしかできないこと。市民の皆さまのお陰でコロナ対策日本一。

※5/16時点
　名古屋市コロナ新規陽性患者数210人　健康観察者数3,480人

子どもを一人も死なせないナゴヤ、何としてでも実現したい。

常勤スクールカウンセラー、全中学校配置。全小学校へも広げて、子どもさんの命を救っていきたい。常勤スクールカウンセラーを配置してから7年、13万ケース以上、子どもさんの数で2万人以上対応しとります。

さらに学校を楽しく。自らのやりたいことを子どもさん自ら発見して、ナゴヤの大人がみんなで子どもさんの人生を一緒に応援していこう。

戦争で市街地の5割以上を失ったナゴヤ。

名古屋城天守もその時焼失したが、戦後今の姿に再建され、そして今回の木造復元へ。まさにどんな苦しいことがあっても、チャンスがある街ナゴヤを象徴している。そんな歴史があるナゴヤだから、熱田神宮以来、日本一がたくさんある。復興・復活して、シティオブドリームス、ナゴヤ。

ナゴヤの日本一を皆さまと一緒に発見する旅に出発しよみゃあ。

新型コロナウイルス感染症について

※今後の状況により変更となる場合があります。
最新情報は市ウェブサイト(www.city.nagoya.jp)をご覧ください。

■**発熱などの症状のある方は、まずはかかりつけ医にご連絡ください。**

■**相談する医療機関に迷う場合には、受診・相談センター(コールセンター)にご連絡ください。**(24時間受付)
☎052-249-3703　FAX052-265-2349　nagoya_jyushinsoudan@medi-staffsup.com
※同感染症に関する一般的な相談も、受診・相談センター(コールセンター)にご連絡ください。

■**同感染症陽性の方や濃厚接触者にあたる方は、お住まいの区の保健センターにご相談ください。**
(祝休日を除く月曜～金曜日の午前9:00～午後5:30)

■**新型コロナウイルスワクチンについての一般的なお問い合わせは、以下の相談窓口にご連絡ください。**
厚生労働省電話相談窓口　0120-761770(午前9:00～午後9:00)　FAX03-3581-6251

■**同ワクチン接種会場に関するお問い合わせは、本市コールセンターにご連絡ください。**
☎050-3135-2252(祝休日を除く月曜～金曜日の午前9:00～午後5:30)　FAX052-972-4386

■**集団接種会場での接種は、本市コールセンターか集団接種予約サイトで予約できます。**(❹面参照)
※ファクス・Eメールでの接種予約はできません。

↑集団接種
予約サイトはこちら

「新型コロナウイルス接触確認アプリ」のインストールをお願いします。

アンドロイド
Android端末をご利用の方 →

← iOS端末をご利用の方

新型コロナウイルス感染症の影響により各ページに記載のある行事などは中止や内容変更となる場合があります。各催しの問い合わせ先へご確認ください。

市政に関するお問い合わせは　名古屋おしえてダイヤル　☎052-953-7584　午前8:00～午後9:00 年中無休
FAX 052-971-4894　7584@oshiete-dial.jp

よくある質問をウェブサイトで公開しています。
名古屋おしえてダイヤル　検索

今月の特集

地元の魅力再発見 熱田区

～映画のロケ地を訪ねて～

新型コロナウイルスが落ち着いたら、
お出かけしたい、まずは近くから、
という方も多いのではないでしょうか。
熱田神宮など、歴史ある熱田区。
外出できるようになった時に備えて、
映画のロケ地を始め、
魅力的な場所を紹介します。

区の魅力紹介　区のプロフィール

熱田区
令和3年5月1日現在

創設	昭和12年(1937年)
人口	66,307人(16区中16位)
面積	8.20㎢(16区中15位)
花・木	ハナショウブ・クロガネモチ

宮の渡し公園

熱田湊の歴史について

あつた宮宿会 会長　花井芳太朗さん

東海道で唯一の海路であった熱田の「宮宿」～三重県の「桑名宿」を結ぶ「七里の渡し」の船着き場があった場所で、「熱田湊」と呼ばれていました。風情ある松の並木や復元された常夜灯・時の鐘のライトアップなど、地域の方々の憩いの場となっています。

白鳥庭園　〈 今年30周年! 〉

東海地方最大級の日本庭園。アジサイやハナショウブ、スイレンなど初夏の花が楽しめます。

場所	熱田区熱田西町2-5
開園時間	午前9:00～午後5:00
休園日	月曜日、ただし祝休日の場合翌平日
観覧料	中学生以下無料、高校生～64歳300円、65歳以上100円

あつた朔日市

熱田神宮へ「朔日参り」に来る方々へのおもてなし

あつた宮宿会　鈴木瑛司さん

毎月1日に参拝する「朔日参り」に来る人々へのおもてなしとして、平成27年(2015年)にあつた宮宿会が始めたマルシェです。あつた朔日市でしか販売されないものも多く、見に来るだけでも楽しめます。地域密着の我々の活動を、未来の熱田を担う若い世代にも伝えていきたいです。

※あつた宮宿会…熱田を盛り上げ、熱田の魅力を発信することを目的に地元老舗企業・NPO・大学などが参画したまちづくり団体

あつた朔日市 開催場所　1月は開催なし

熱田神宮
場所　熱田区神宮一丁目1-1
日時　7/1(木)・8/1(日)・9/1(水)・10/1(金)・12/1(水) 午前9:30～午後2:00頃

秋葉山圓通寺
場所　熱田区神宮二丁目3-15
日時　6/1 (火) ・11/1(月) 午前9:30～午後2:00頃

※新型コロナウイルス感染症の影響により、中止や内容変更となる場合があります。最新の情報はホームページでご確認ください→

朔日市限定販売
あつた宮餅
熱田にある老舗4社が共同開発した、ほうじ茶餡の餅が入った人気商品。その月限定の季節の和菓子も入っている。
5個入1,000円
※写真は5月の和菓子

映画『名も無い日』
―― 現在公開中 ――

[監督]
日比 遊一さん
からのコメント
名古屋市出身

この映画は熱田祭り(尚武祭)が軸となっています。私にとって熱田祭りは自分の原風景です。昔は、願う、祈るということの大切さがわかりませんでした。コロナ禍、さまざまな想いをもって皆さんも日々を過ごされていると思います。今年も昨年に引き続き中止になった熱田祭りを、今作を通して体感してください。自分は今なぜここにいるのか、生かされているのか? そんなことを自問させる映画です。是非映画館にてご覧ください。お待ちしています!

※昨年と今年、熱田祭りは神事のみの催行となっています。

外出時にも感染予防を忘れずに!

- まめに手洗い・うがいをしましょう
- 正しくマスクをつけましょう
- 公共交通機関を利用する際は、会話は控えめにしましょう
- できるだけ人との距離(2m以上)を空けましょう
- 体調がすぐれないときは外出を控えましょう

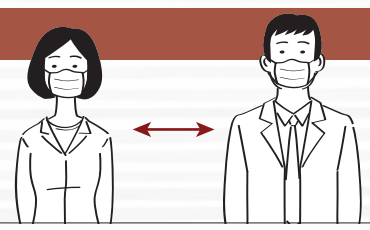

問合　熱田区地域力推進室　☎ 683-9424　FAX 683-9494

市政トピックス

自転車に乗るときは ヘルメットをかぶってリスクを減らそう！

この数字、なんだと思いますか？

約70%

［答え］
自転車事故による死者のうち、頭部損傷で亡くなった人の割合

▼自転車事故死者の負傷主部位
（平成28年～令和2年・愛知県内）

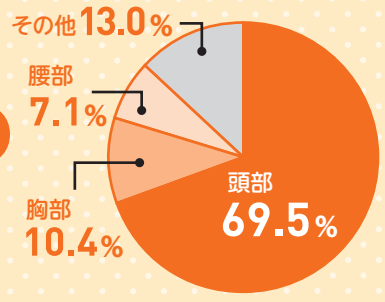

※愛知県警統計より

約3倍

［答え］
ヘルメットをかぶっていた時に比べて、かぶっていない時の致死率

▼自転車乗用中のヘルメット着用状況別の致死率（令和2年・全国）

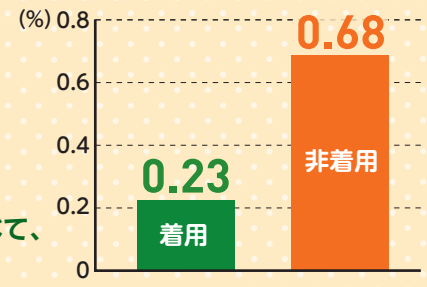

※警察庁統計より

自転車用ヘルメットの購入を補助します

購入額の2分の1（上限2千円）が返ってくる！

対　象　以下の要件を全て満たす方
- 市内在住
- 令和4年3月31日時点で7歳～18歳または65歳以上
- 安全性の認証※1を受けた新品のヘルメットを購入

※1＝SG・JCF・CE・GS・CPSCマークが付いたヘルメット

申請方法　区地域力推進室または市ウェブサイトから申請書類を入手 ➡ 領収書・申請書類をスポーツ市民局地域安全推進課へ郵送または区地域力推進室へ直接提出

受　付　来年2/15（火）まで
※予算額に達した場合、期間中に終了することがあります

自転車保険、入っていますか？

自転車損害賠償保険などへの加入は条例で義務付けられています。

●自転車事故の加害者となり、高額な賠償責任が発生したケースも…

賠償金額：9,521万円（神戸地方裁判所 平成25年7月判決）

男子小学生が、夜間、自転車で帰宅途中に歩行中の女性と正面衝突。女性は頭がい骨骨折などで意識不明になり、監督責任を問われた保護者に賠償命令。

問合　スポーツ市民局地域安全推進課　☎ 972-3123　FAX 972-4823

誰もが住みやすい街 なごやへ

犯罪被害者等支援事業を知っていますか？

昨年の市内での刑法犯認知件数は16,570件。交通事故（交通犯罪）の人身事故件数は7,959件に上ります。誰もが犯罪の被害者になる可能性があるのです。本市では、条例に基づき、総合支援窓口の設置、経済的・精神的支援、広報啓発など犯罪被害に遭った方を対象とした支援を行っています。

TAV交通死被害者の会会員　**阪口（さかぐち） 玲香（れいか）さん**

平成14年（2002年）夏、東名阪高速道路鈴鹿インター付近で渋滞中の最後尾に大型トレーラーが時速約100㎞のまま追突、炎上。運転手の過労による居眠り運転で、母・弟・長男が焼死、いとこが重傷を負った。

被害者の支えになるのは…

事故直後は、周りから「事故だから仕方ない。私も居眠り運転してしまうことあるし。」とか、「泣いてどうする、お前がしっかりしなくては。」など言われると、つらく、反応に困りました。言った側は何気ない気持ちでも、言われた側には深く突き刺さり、ずっと忘れることはありません。何も言わず一緒に泣いてくれたり、多めに作ったからと夕飯などを届けてくれたりしたことはありがたかったです。寄り添ってくれている、一人ではないと感じました。

※阪口さんのコメント全文は市公式noteでご覧いただけます→

■あなたや、あなたの大切な人が犯罪被害に遭った時ご相談ください。

犯罪被害者等総合支援窓口
☎ 972-3042
✉ a2582@sportsshimin.city.nagoya.lg.jp

電話で専任の相談員が対応します。
※犯罪捜査や当事者間の仲裁などに応じる窓口ではありませんのでご理解願います。

面接相談は事前予約制

日　時	月曜～金曜日の午前8:45～午後5:30（祝休日休み）
対　象	犯罪被害者や家族・遺族

交通事故は偶然に起きてしまった仕方のないことだという考えを捨てましょう。自分が突然被害者（その家族）になったらどう感じるかと想像してください。そっと寄り添い、困ったときの選択肢を紹介できたら、きっとその方の力になるはずです。

問合　スポーツ市民局人権施策推進室　☎ 972-2582　FAX 972-6453

知っておきたい コロナのはなし。

新型コロナウイルス感染症に

高齢者向け 無料 ワクチン接種について

接種には事前予約が必要です。 | 市役所・区役所での接種予約はできません。

予約について、コールセンターへつながらないなど、多くのご意見をいただきました。
今後、コールセンターの回線の順次増強などを検討してまいります。

7月の集団接種会場での接種 予約は

6/18(金)午前9:00受付開始です。

会場の詳細は、区版(⑬～⑯面)をご覧ください。
※会場未定の区は、決まり次第市ウェブサイトなどでお知らせします。

接種当日	肩を出しやすい服装で
持ち物	クーポン券・予診票・本人確認ができるもの(運転免許証・健康保険証など)

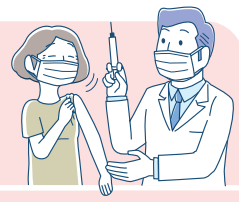

申込方法

予約サイトから→

電話で

なごや新型コロナウイルスワクチンコールセンター
☎050-3135-2252 祝休日を除く月曜～金曜日の午前9:00～午後5:30
聴覚障害のある方など、電話での相談が難しい方はFAX 972-4386へお問い合わせください。

※ファクス・Eメールでの接種予約はできません。

登録医療機関での接種 希望する方は

お近くの登録医療機関へ直接予約してください。

登録医療機関・予約状況は「コロナワクチンナビ」で検索できます→

市民の皆さまへ 新型コロナウイルス感染症の影響を受けた方への支援

国民健康保険傷病手当金の支給

対象	国民健康保険加入者のうち、給与を得ている方(被用者)で、新型コロナウイルス感染症に感染した方・感染が疑われる方
問合	区役所保険年金課・支所区民福祉課

国民健康保険料の減免

令和3年度の保険料の全額または一部を減免

対象	主たる生計維持者が死亡・重篤な傷病を負った、または主たる生計維持者の事業収入などが一定割合以上減少した世帯	受付	6/1(火)～
問合	区役所保険年金課・支所区民福祉課・国民健康保険料コールセンター(6/2開設) ☎ 0570-007-584(祝休日を除く月曜～金曜日の午前8:45～午後5:15)		

介護保険料の減免

令和3年度の保険料の全額または一部を減免

対象	主たる生計維持者が死亡・重篤な傷病を負った、または主たる生計維持者の事業収入などが一定割合以上減少した第一号被保険者	受付	6/1(火)～
問合	区役所福祉課・支所区民福祉課		

ひとり親世帯分 子育て世帯生活支援特別給付金

児童1人あたり5万円を支給

対象	遺族・障害年金などの公的年金などを受給し、4月分の児童扶養手当を受給していない方、または新型コロナウイルス感染症の影響で、児童扶養手当を受給している方と同じ水準の収入となっている方 ※4月分の児童扶養手当を受給した方には、同給付金を5/11(火)に支給しましたので申請は不要です。		
受付	来年2/28(月)まで	案内	市ウェブサイト
問合	コールセンター(6/1開設) ☎930-5850(祝休日を除く月曜～金曜日、8/31までは毎日午前9:00～午後5:30) FAX 933-1118		

離職者等向け就職面接会 無料

日時	6/24(木) 午後1:00～4:00	申込	不要
場所	ウインクあいち7階展示場(中村区名駅四丁目4-38)		
対象	求職活動中の方(令和3年3月大学などの卒業者を含む)		
問合	愛知県就業促進課 ☎954-6366 FAX 954-6927 ※市へお問い合わせいただいてもお答えできませんのでご了承ください。		

市政トピックス

災害時の避難情報が変わりました！

警戒レベル	市が発令する避難情報	とるべき行動
5 災害発生	緊急安全確保(必ず発令されるとは限りません)	災害が発生・切迫し、避難場所への移動がかえって危険な状況です。近くの頑丈な建物など少しでも安全な場所で、身の安全を確保してください。
4 非常に危険	避難指示	速やかに安全な場所へ避難が必要です※。災害リスクのある地域に住む方は、警戒レベル4までに避難を完了してください。
3 警戒	高齢者等避難	高齢者・障害のある方など、避難に時間のかかる方とその支援者は避難が必要です※。その他の方は避難の準備をしてください。

危険度 高

警戒レベル1・2は、気象庁が発表する注意報など

※浸水の危険がない上階などで、身の安全を確保することも避難の一つです。

関するお知らせ

飲食する際の対策

こまめに手洗い・
手指の消毒をしましょう。

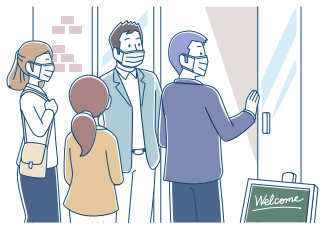

飲食店へ行く際には、
家族か4人までにしましょう。

食事中以外は
マスクを着用しましょう。

事前に飲食店のホームページなどを確認し、
アクリル板の設置や座席の間隔の確保・
換気の徹底がされている飲食店を選びましょう。

SNSアカウント

コロナに負けるなナゴヤ

感染者数の速報などの情報を発信中!

フェイスブック Facebookは こちら→

ツイッター Twitterは こちら→

事業者の皆さまへ　**新型コロナウイルス感染症に対する県感染防止対策協力金**

県の要請に応じて、休業・営業時間の短縮などを実施した飲食店などを運営する事業者に、県から交付されます。

実施期間	**4/20(火)～5/11(火)** (まん延防止等重点措置の期間)	**5/12(水)～31(月)** (緊急事態措置の期間)
要請内容	午前5:00から午後8:00までに営業時間短縮(酒類の提供は午前11:00から午後7:00まで)	・酒類またはカラオケ設備を提供する飲食店など…休業 ・上記以外…午前5:00から午後8:00までに営業時間短縮
主な要件	・カラオケ設備の利用自粛	・酒類・カラオケ設備の提供(酒類の持ち込みを含む)の取り止め
	・業種別ガイドラインの遵守、県の「安全・安心宣言施設」に登録し、PRステッカーとポスターを掲示	
交付額(1店舗・1日あたり)	・中小企業など…売上高に応じて**4～10万円**(売上高減少額の4割の選択も可) ・大企業…売上高減少額の**4割**(最大20万円)	
案内	ホームページ ※受付期間など、最新情報はホームページをご確認ください。	
問合	県民相談総合窓口 ☎954-7453(毎日午前9:00～午後5:00) FAX 972-4136 ※市へお問い合わせいただいてもお答えできませんのでご了承ください。	

ホームページは こちら↓

※上記内容は、名古屋市内の店舗の場合です。実施期間・交付金額などは変更することがあります。
※上記以外の協力金については、ホームページ・県民相談総合窓口でご確認ください。

皆さまのご意見をお寄せください

パブリックコメント

計画(案)・資料などの配布・閲覧は区役所情報コーナー・市民情報センター(市役所西庁舎1階)のほか、市ウェブサイトでもご覧いただけます。点字版・音声変換用テキストファイルを希望される方は 問合 へご連絡ください。

▶ 名古屋市スポーツ戦略(案)

スポーツにより、本市の課題解決・地域活性化・都市ブランド向上を推進するための計画(案)を策定しました。

配布・募集期間 6/30(水)まで

問合 スポーツ市民局スポーツ戦略室
☎ 972-3294　FAX 972-4417
✉ a3294@sportsshimin.city.nagoya.lg.jp

▶ 名古屋市文化芸術推進計画2025(案)

文化振興計画2020を踏まえ、より一層名古屋の文化芸術を推進していくための計画(案)を策定しました。

配布・募集期間 6/14(月)～7/16(金)

問合 観光文化交流局文化振興室
☎ 972-3172　FAX 972-4128
✉ a3172@kankobunkakoryu.city.nagoya.lg.jp

▶ 第11次名古屋市交通安全計画(中間案)

交通安全対策基本法に基づき、市内の交通安全に関する総合的・長期的な施策を推進するための計画(案)を策定しました。

配布・募集期間 6/21(月)～7/20(火)

問合 スポーツ市民局地域安全推進課
☎ 972-3123　FAX 972-4823
✉ a3123@sportsshimin.city.nagoya.lg.jp

災害対策基本法が改正され、これまで違いが分かりにくいとの声もあった「避難勧告」と「避難指示(緊急)」が、「避難指示」に一本化されました。
いざというとき安全に避難ができるように、とるべき行動を確認しておきましょう。

テレビ放送 ⑫面参照

事前に確認しましょう!

レベル3 高齢者等避難 や レベル4 避難指示 が発令された時、すぐに行動できるように。

災害リスク

土砂崩れや自宅が浸水する可能性など、住んでいる地域の災害リスクをハザードマップなどで確認しましょう。

詳しくは、市ウェブサイト→

避難先

NEW 避難所開設情報サイトができました

指定緊急避難場所(命を守るために緊急避難をする場所)と指定避難所(自宅が被災した際に一定期間、避難生活を送る場所)をハザードマップなどで確認しましょう。

↑こちらから アクセス

非常持ち出し品

新型コロナウイルス感染症対策として、次のものもプラス!

名古屋市防災アプリ

位置情報と連携した災害リスク・避難先などを確認できます。

ダウンロードはこちら

アンドロイド Android端末をご利用の方↓

iOS端末をご利用の方↓

問合 防災危機管理局危機対策室　☎972-3522　FAX 962-4030

くらしのガイド

2021/6月

日	月	火	水	木	金	土
		1	2	3	4	5
⑥	7	8	9	10	11	12
13	14	15	16	17	18	19
20	21	22	23	24	25	26
27	28	29	30			

2021/7月

日	月	火	水	木	金	土
				1	2	3
④	5	6	7	8	9	10
11	12	13	14	15	16	17
18	19	20	21	22	23	24
25	26	27	28	29	30	31

○印は区役所・支所、市税事務所・出張所の日曜窓口の実施日：午前8:45～正午。取扱業務は転入・転出届の受付や各種証明書の交付など。詳しくは区役所・支所、市税事務所・出張所、名古屋おしえてダイヤル☎953-7584(おかけ間違いにご注意ください)
※栄市税事務所では庁舎保守作業のため、7月4日の日曜窓口は実施しません。

■広報なごや6月号には…
記事の内容(開催日・申込期限など)が原則6月11日(金)以降のものを掲載しています。

■案内書・募集要項などの配布物・市ウェブサイトなどでの案内は…
日にちの記載がない場合は原則、6月1日(火)からです。

■市役所への郵便物は…
郵便番号(〒460-8508)と局・課名のみで届きます。

■市ウェブサイトのアドレスは…
https://www.city.nagoya.jp　こちらからアクセス→

■はがき・封書・ファクス・Eメールの記入は…
右記の往復はがき記入例と同様の記入事項をお書きください。

■市電子申請サービスでの申し込みは…
https://www.e-shinsei.city.nagoya.jp　こちらからアクセス→

※記載の休所日の他に、施設などにより休みの場合があります。
※インターネットを使用するものには通信料がかかります。

記入例（往復はがき）

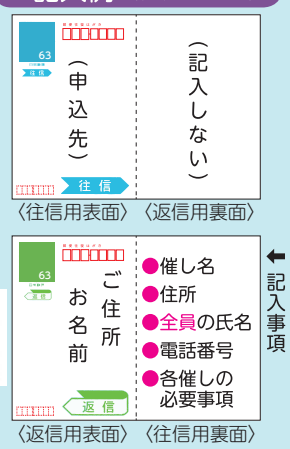

新型コロナウイルス感染症の影響について

掲載されているイベントや行事などについては、中止や内容変更となる場合がありますので、あらかじめご了承ください。
最新情報は各問い合わせ先へご確認いただくか、市ウェブサイトをご覧ください。
イベントや行事に参加される場合は以下のことにご理解とご協力をお願いいたします。

- マスクの着用 咳エチケットの徹底
- 体温を測定して発熱がないことを確認
- まめに手洗い・手指消毒
- 体調が悪い場合は参加しない

生活・福祉

定住促進住宅 入居者の募集

中堅所得者向けの住宅。子育て支援の家賃減額制度あり

場所 エコビレッジ志段味(守山区大字吉根)・シティファミリー上社(名東区上社一丁目)など市内39物件
対象 親族と同居で収入要件などを満たす方
受付 随時
問合 市住宅供給公社
☎523-3875 FAX523-3863

民間賃貸住宅「高齢者向け優良賃貸住宅」入居者の募集

バリアフリー、緊急時対応・安否確認サービスあり(有料)。所得に応じた家賃補助あり

①新築募集
場所 中駒名駅西マンションⅡ(中村区太閤四丁目)
②随時募集
場所 香林館(守山区小幡中一丁目)はじめ市内25物件
対象 60歳以上で単身・夫婦世帯の所得要件を満たす方。(①は抽選で42戸)
受付 ①6/11(金)～17(木)②随時
問合 住宅都市局住宅企画課
☎972-2944 FAX972-4172

外国人高齢者給付金の支給

支給額は月額1万円

対象 大正15年4月1日以前生まれで、永住または特別永住許可を受けているか、昭和36年4月1日以降に日本国籍を取得した方(公的年金・生活保護受給者などを除く)。所得制限あり
問合 区役所福祉課・支所区民福祉課

児童手当現況届の提出は6/30(水)まで

手当を受給中の方は区役所から送付される所定の用紙に記入し提出してください。提出がない場合は6月分以降の手当の支払いが停止されます。

問合 区役所民生子ども課・支所区民福祉課

薬物乱用は「ダメ。ゼッタイ。」

覚醒剤・大麻・危険ドラッグなどの薬物乱用は、本人の心と健康をむしばむばかりでなく、家庭崩壊や犯罪につながります。正しい知識を身に付け、薬物乱用を防止しましょう。

問合 市保健所環境薬務課(健康福祉局内)
☎972-2651 FAX972-4153

休養温泉ホーム松ケ島「湯ったり健康宿泊プラン」

健康に役立つイベントと食事のプラン

日程 ①11/17(水)②12/15(水)～各1泊2日(3食付き)
対象 市内在住で65歳以上の方(同伴者は20歳以上)。先着各80人
料金 60歳以上・ひとり親家庭・身体障害者手帳などをお持ちの方8,500円、一般8,800円
申込 ①8/10(火)②9/10(金)午前9:00～電話かファクスで同所(三重県桑名市)
☎0594-42-3330(水曜日休み)
FAX0594-42-3396

民間戦災傷害者援護見舞金の申請

対象 太平洋戦争時の空襲などの戦時災害で負傷し、現在も身体障害者障害程度等級7級以上の障害があり、市内に1年以上在住している方(恩給・原爆被爆者に対する給付などの受給者を除く)
受付 12/28(火)まで
問合 健康福祉局障害企画課
☎972-2587 FAX951-3999

子どもと親のためのセミナー 無料

養育費や面会交流、ライフプランなどについて学ぶ9回のセミナー

日程 6月～来年2月
場所 市内各所
対象 市内在住の離婚を考えている方か離婚した方
受付 6/19(土)以降順次締め切り(回により異なる)
案内配布 ホームページ・ジョイナス.ナゴヤ(中区栄三丁目)
☎252-8824 FAX252-8842
HP joinas-nagoya.jp

医療費助成における各医療証・福祉給付金資格者証の更新

現在お持ちの各証の有効期限は7/31(土)です。8/1(日)から有効の各証は7月中旬に郵送します。

※医療機関などで受診する際、限度額適用認定証や公費負担医療の受給者証・医療券などをお持ちの場合は、併せて病院窓口へ提示してください。
※加入する健康保険が変更となった場合は、区役所・支所への届け出が必要です。

問合 区役所保険年金課・健康福祉局医療福祉課☎972-2574
FAX972-4148

特定医療費受給者証の更新

①7/31(土)②9/30(木)まで有効の同証をお持ちの方は、更新申請が必要です。

受付 ①7/30(金)②9/30(木)まで
問合 区役所福祉課・支所区民福祉課

国民健康保険 年間保険料の確定

★令和3年度の保険料をお知らせする通知書を6月中(年金天引きの世帯は7月中)に送付します。
★保険料の減免には申請が必要です。詳しくは通知書に同封のチラシをご覧ください。

問合 区役所保険年金課・支所区民福祉課・保険料コールセンター
☎0570-007-584(6/2開設)

集団健診を受けましょう!

月曜～金曜・日曜日に実施。同時にがん検診も受診できます。日時・場所・申し込み方法などは受診券に同封の案内でご確認ください。

対象 40歳以上の国民健康保険加入者か後期高齢者医療加入者
料金 無料(がん検診は1項目500円)
問合 〈国民健康保険特定健康診査について〉健康福祉局保険年金課
☎972-2567 FAX972-4148
〈後期高齢者医療健康診査について〉健康福祉局医療福祉課
☎972-2573 FAX972-4148
〈がん検診について〉健康福祉局健康増進課
☎972-2637 FAX972-4152

がん検診無料クーポン券の送付 無料

対象は、市内在住で令和3年4月1日時点に次の年齢の方です。

★大腸がん…40・45・50・55・60歳の方
★乳がん…40・45・50・55・60歳の女性
★子宮頸(けい)がん…20・25・30・35・40歳の女性

無料クーポン券は6月ごろに送付しますが、対象の方はクーポン券がなくても保険証などで住所・生年月日を確認の上、無料で受診できます。
※令和2年度無料クーポン券の有効期限は来年3/31(木)まで延長しています。

案内 市ウェブサイト
問合 健康福祉局健康増進課
☎972-2637 FAX972-4152

定期子宮頸(けい)がん予防接種 無料

国の意向により、積極的な勧奨は差し控えていますが、希望する方は市内指定医療機関で接種できます。

対象 市内在住で小学6年～高校1年生相当年齢の女性
案内 市ウェブサイト
問合 健康福祉局感染症対策室
☎972-3969 FAX972-4203

ジェネリック医薬品をご存じですか?

新薬と同等の効果・効能を持つと認められ、新薬よりも安価な後発医薬品のことです。ご利用の際は医師・薬剤師にご相談ください(区役所保険年金課で「希望シール」を配布)。ジェネリック医薬品へ切り替えると医療費の自己負担の軽減が一定以上見込まれる市国民健康保険加入者には、「ジェネリック医薬品差額通知」を送付します。

問合 健康福祉局保険年金課
☎972-2567 FAX972-4148

かかりつけ医を持ちましょう

かかりつけ医とは、患者自身や家族の健康管理をしてくれる身近な医師のことです。普段の健康状態や過去の病歴などを把握しているので、適切な治療が受けられます。

問合 健康福祉局保健医療課
☎972-2623 FAX972-4154

往復はがきなどの記入方法・案内書の配布日などは❻面右上参照

6/23(水)～29(火)は男女共同参画週間 女性の権利110番 無料

弁護士とイーブルなごや相談室専門相談員が対応

①電話相談…☎323-7830

日時 6/28(月)午前10:00～午後3:00

②面接相談

日時 6/28(月)午前10:00～午後3:00(1回30分)

場所 イーブルなごや(中区大井町)

人数 ②先着10人

申込 ①不要②6/11(金)午前10:00～電話でイーブルなごや相談室専用ダイヤル☎321-2760

問合 イーブルなごや☎331-5288(第3木曜日休み) FAX322-9458

スポーツ・健康

福祉スポーツセンター 高齢者スポーツ教室

軽スポーツ・健康体操・太極拳

日程 7～9月

対象 市内在住で60歳以上の方。抽選で各15～25人

料金 3,280円

受付 6/5(土)～19(土)必着

案内配布 区役所福祉課・支所区民福祉課、同センター(瑞穂区弥富町)☎835-3881 FAX835-4094

障害者スポーツ大会 水泳の部 無料

日時 8/22(日)午後1:00～5:00

場所 障害者スポーツセンター

対象 市内在住(学)または市内の障害者福祉施設に入所・通所している12歳以上で、身体障害者手帳か愛護(療育)手帳をお持ちの方

受付 6/29(火)必着

案内配布 区役所福祉課・支所区民福祉課、同センター(名東区勢子坊二丁目)☎703-6633(水曜日休み) FAX704-8370

中部電力市民スポーツ祭 参加者の募集 無料

陸上競技・水泳・バスケットボールなど38競技、一般の部・マスターズの部など5部門の大会を開催

日程 主に8/21(土)～29(日)

場所 市内スポーツ施設など

対象 市内在住の方など

案内配布 区役所地域力推進室・市スポーツ施設・市教育スポーツ協会(南区東又兵ヱ町)☎614-7100 FAX614-7149

障害者ふれあい教室

①フライングディスク

日時 7/11(日)午前10:00～正午

②みんなで体を動かそう

日時 7/18(日)午前10:00～正午

場所 ①中生涯学習センター(中区橘一丁目)②南生涯学習センター(南区東又兵ヱ町)

対象 15歳以上の知的障害がある方と保護者。先着①20人②15人

料金 実費負担あり

申込 6/14(月)午前10:00～電話かファクスで名古屋手をつなぐ育成会☎671-6211 FAX671-6214

問合 健康福祉局障害企画課☎972-2585 FAX951-3999

文化・芸術

揚輝荘(南園)聴松閣の催し

①定期公演「Duo Refre タンゴコンサート」

日時 6/20(日)午前11:00～11:30・午後1:30～2:00

②ワークショップ「夏のフラワーアレジメント」教室

日時 6/27(日)午後1:30～2:30

人数 ①当日先着各23人②先着10人

料金 入館料必要(②は別途500円必要)

申込 ①不要②6/11(金)午前9:30～電話で同所(千種区法王町)☎759-4450(月曜日休み) FAX759-4451

文化のみち槿木館 木工家ウィークNAGOYA「木工家がつくる椅子展」

全国各地の木工家が制作した椅子を展示

日時 6/11(金)～13(日)午前10:00～午後5:00

料金 入館料必要

問合 同館(東区槿木町)☎939-2850(月曜日休み) FAX939-2851

Nagoya POP UP ARTIST パフォーマーの募集

10月～来年9月に地下鉄駅・商業施設などでパフォーマンスを行う

受付 7/2(金)必着

要項配布 地下鉄駅・文化小劇場・市文化振興事業団(中区栄三丁目)☎249-9385 FAX249-9386

オペレッタ「伯爵令嬢マリツァ」出演者オーディション

日程 7/21(水)・22(木・祝)・23(金・祝)※公演は来年2/18(金)～20(日)

場所 青少年文化センター(中区栄三丁目)

対象 15歳以上の方。選考で35人程度

受付 7/1(木)消印有効

要項配布 図書館・文化小劇場・市文化振興事業団(中区栄三丁目)☎249-9385 FAX249-9386

文化のみち3館を巡る 産業の歴史パネル展

文化のみち界隈から生まれた産業と起業家の歴史を展示

日程 6/16(水)～27(日)

場所 文化のみち二葉館(東区槿木町)・文化のみち槿木館(東区槿木町)・旧豊田佐助邸(東区主税町)

料金 各施設の入館料必要

問合 文化のみち二葉館☎・FAX936-3836(月曜日休み)

文化のみち二葉館 文学展「岡井隆の歌業 没一年を偲んで」

歌人の岡井隆さんの生涯や功績について展示

日時 6/10(木)～7/25(日)の開館日、午前10:00～午後5:00

料金 入館料必要

問合 ☎・FAX936-3836(月曜日、ただし祝休日の場合翌平日休み)

子どものための巡回劇場 テイクアウト 無料

毎年春休みに開催している子ども向けの児童劇・人形劇などを、今年はホームページでご覧いただけます。

日程 8/31(火)まで

問合 市文化振興事業団☎249-9387 FAX249-9386

HP www.bunka758.or.jp/id_kodomozyunkai.html

レジャー

徳川園の催し

★和紙人形展…日本各地の和紙を使った人形展

日時 6/10(木)～13(日)午前10:00～午後5:00(6/10は午後1:00～)

★七夕ゆかたフォトサービス…ゆかたで来園された方にその場で写真を撮ってプレゼント

日時 7/4(日)午後2:00～4:00

人数 当日先着30組

料金 入園料必要

問合 同園(東区徳川町)☎935-8988(月曜日休み) FAX937-3847

U-15しごと体験メッセ 無料

さまざまな職業の話を聞き体験する

日時 7/22(木・祝)午前10:00～午後3:00

場所 青少年宿泊センター(緑区大高町)

対象 小中学生。抽選で120人

受付 7/8(木)まで

問合 同所☎624-4401(月曜日休み) FAX624-4403

プールのオープン

●日本ガイシアリーナ競泳プール

日時 7/1(木)～8/31(火)午前10:00～午後8:30(日曜・祝休日は午後6:00まで)・大会専用利用のため、利用できない日時あり

対象 100m以上泳げる小学生以上の方(ただし小学生と競泳プール使用許可証を持たない中学生は1人につき100m以上泳げる保護者1人同伴)

料金 小中学生300円・一般700円・市内在住65歳以上200円

問合 同所(南区東又兵ヱ町)☎614-6211(祝休日を除く月曜日休み) FAX614-6215

●市民プール(名城・楠・山田・瑞穂・熱田・中川・富田・港・守山)

日時 7/20(火)～8/31(火)午前10:00～午後5:30 ※施設別の休み・期間外の開場日あり

料金 未就学児無料・小中学生100円・一般300円・市内在住65歳以上100円

問合 各プール・スポーツ市民局スポーツ施設室☎972-3263 FAX972-4417

●サンビーチ日光川 事前予約が必要です!!

日時 7/10(土)・11(日)午前9:30～午後5:00、7/17(土)～8/31(火)午前9:00～午後5:00

料金 未就学児無料・小中学生700円・一般1,500円・市内在住65歳以上500円

案内 7/1(木)～ホームページ

問合 同所(港区藤前五丁目)☎302-6200 FAX302-6474

HP sunbeach-nikkougawa.com

く|ら|し|の|ガ|イ|ド

往復はがきなどの記入方法・案内書の配布日などは6面右上参照

教養・実用

市科学館 南部陽一郎生誕100年記念展

ノーベル物理学賞を受賞した南部博士の生い立ちや偉業などの紹介

日時 6/19(土)～27(日)までの開館日、午前9:30～午後5:00(入館は午後4:30まで)
料金 入場無料(入館料金必要)
問合 同館(中区栄二丁目)
☎201-4486(月曜・第3金曜日休み)
FAX203-0788

市科学館 生きている地球の記録 無料

国際環境映像祭入賞作品上映会

日時 7/18(日)午前10:00～午後4:09
人数 抽選で120人
申込 電子申請か往復はがき(1通5人まで、年齢、中学生以下・高大生・大人の人数も記入)で同館(〒460-0008中区栄二丁目17-1)☎201-4486(月曜・第3金曜日休み)
FAX203-0788
受付 7/3(土)必着

市博物館 常設展企画展示「平安の遺文 ～大須文庫の奇跡～」

「将門記残巻」など古く平安時代から伝来した重要文化財3点を展示

日時 6/20(日)までの開館日、午前9:30～午後5:00(入場は午後4:30まで)
料金 常設展観覧料必要
問合 同館(瑞穂区瑞穂通)
☎853-2655(月曜日休み)
FAX853-3636

防犯市民講座を開きませんか 無料

特殊詐欺・空き巣・自動車盗などの被害を防ぐ方法について、地域安全指導員が会場に出向き、30分～1時間程度の講座を行う。オンライン開催もあり

日時 月曜～金曜日の午前10:00～午後8:00、土曜・日曜日・祝休日の午前10:00～午後4:00
対象 市内在住か在勤(学)で10人以上を集め、市内に会場を用意できる方。オンラインの場合自宅での参加も可(ただし、個人単位での申し込み不可)
受付 開催希望日の10日前まで
問合 スポーツ市民局地域安全推進課
☎972-3128 FAX972-4823

東山動植物園 親子どうぶつ講座

生物多様性の大切さや自然との共生について楽しく学ぶ。①「アジアゾウをもっと知ろう」②「カメ・カエル博士」③「動物園のじゅうい」

日時 ①②7/22(木・祝)③7/23(金・祝)午後2:00～3:00
対象 小中学生と保護者(2人1組)。抽選で①③30組②15組
料金 入園料必要
申込 電子申請か往復はがき(1通1組まで。希望講座名・学年・保護者氏名も記入)で同園(〒464-0804千種区東山元町3-70)☎782-2111(月曜日休み) FAX782-2140
受付 6/30(水)必着

東山動植物園夏休み特別講座

★動物コース…動物園の飼育員と獣医師の仕事について学ぶ

日時 7/24(土)・7/25(日)①午前10:30～11:30②午後2:00～3:00
対象 ①小学3・4年生②小学5・6年生。抽選で各40人

★植物コース…昔の方法で植物を仲間分けする

日時 7/25(日)午前10:00～正午
対象 小学3～6年生。抽選で15人

料金 入園料必要
申込 電子申請か往復はがき(1通1人まで。希望日時・学年・保護者氏名も記入)で同園(〒464-0804千種区東山元町3-70)
☎782-2111(月曜日休み)
FAX782-2140
受付 6/30(水)必着

東谷山フルーツパーク 講習会「バナナペーパー作り(パインボードのおやつ付)」

日時 8/7(土)午後2:00～3:30
対象 小中学生と家族(1組4人まで)。抽選で5組
料金 1組1,200円
申込 電子申請か往復はがきで同所(〒463-0001守山区大字上志段味字東谷2110)
☎736-3344(月曜日休み)
FAX736-2660
受付 7/10(土)消印有効(電子申請は6/20～)

少年少女発明クラブ

★3次元設計教室(①初級・②中級)

日時 ①7/27(火)・28(水)か8/3(火)・4(水)の各全2回②7/26(月)・8/5(木)の全2回午前9:30～午後4:30
場所 シーアールイーエンジニア育成センター(中区金山一丁目)
対象 中学生(②はCAD経験者)。抽選で①各6人②6人

★中学生プログラミング教室

日時 ③8/11(水)・12(木)の全2回、午後1:30～5:30
場所 市立大学総合情報センター(瑞穂区瑞穂町)
対象 タイピング経験のある中学生。抽選で40人

料金 3千円
受付 ①②6/23(水)③7/9(金)まで
案内配布 ホームページ・区役所情報コーナー・経済局次世代産業振興課☎972-2419
FAX972-4135
HP nagoya-hatsumei.org

小学生起業家たまご塾 無料

経済カードゲームで楽しく学ぶ金融・起業家教育プログラム

↑ホームページはこちら

日時 7/4(日)午前10:15～午後0:15・午後2:00～4:00、7/18(日)午前10:15～午後0:15・午後2:00～4:00
場所 なごのキャンパス(西区那古野二丁目)
対象 市内在住か在学の小学4～6年生。抽選で各80人
受付 6/22(火)午後5:00まで
案内 ホームページ
問合 経済局スタートアップ支援室
☎972-3046 FAX972-4135

鯱城学園楽陶館 陶芸教室

①陶芸体験教室

日時 7/20(火)午前10:00～正午

②夏休みこども陶芸教室

日時 7/28(水)・8/4(水)・18(水)の全3回、午前10:00～正午

対象 市内在住の①50歳以上で陶芸初心者②小学3年～中学生。抽選で①30人②40人
料金 ①2,250円②4,000円
申込 往復はがき(①年齢②学年も記入)で同館(〒465-0051名東区社が丘三丁目1206)
☎・FAX701-7211
受付 6/30(水)消印有効

ぜんそく児のための音楽教室 無料

日時 ①8/4(水)・18(水)②8/25(水)・27(金)午前10:00～11:30
場所 音楽プラザ(中区金山一丁目)
対象 小児ぜんそくの小学①1～3年生②4～6年生。選考で各15人
申込 電子申請・はがき・ファクスで環境局公害保健課☎972-2690
FAX972-4156
受付 6/23(水)必着

市精神保健福祉センター 依存症家族教室 無料

精神科医・臨床心理士による講話や当事者・家族の体験談など

日時 6/30(水)・7/16(金)・29(木)・8/11(水)の全4回、午後2:00～4:00
対象 市内在住か在勤(学)で、依存症に悩む方の家族。先着25人
申込 6/11(金)午前10:00～電話・ファクス(年齢・依存症の方との続柄・現在困っていることも記入)か直接、同センター(中村区名楽町)☎483-3022
FAX483-2029

難病治療中で子育てをしているお母さんのつどい 無料

臨床心理士を交えて「療養しながらの子育て」について語り合う

日時 7/12(月)午前10:00～11:30
場所 中保健センター(中区栄四丁目)
対象 市内在住の難病治療中で子育て中の女性。10人程度
申込 6/11(金)午前10:00～電話・ファクスか直接、中保健センター保健予防課☎265-2263
FAX265-2259

イーブルなごや 女性のからだセミナー「妊活と夫婦関係を考える」

日時 6/22(火)午後2:00～4:00
対象 女性。25人程度。託児要予約
料金 無料(託児は40円)
申込 ホームページ・電話か直接、同所(中区大井町)☎331-5288(第3木曜日休み) FAX322-9458
受付 6/21(月)まで
HP e-able-nagoya.jp

イーブルなごや公開講座「『いま』を読み解く コロナ禍が女性に及ぼした影響とは?」

手話通訳・要約筆記あり

日時 7/3(土)午前10:30～正午
人数 当日先着160人。託児要予約
料金 無料(託児は40円)
受付 託児は6/26(土)まで
問合 同所(中区大井町)
☎331-5288(第3木曜日休み)
FAX322-9458
HP e-able-nagoya.jp

往復はがきなどの記入方法・案内書の配布日などは❻面右上参照

高齢者就業支援センター 講座・講習

①就業にも役立つ/はじめてさわるパソコン

日時 7/14(水)・16(金)の全2回、午前10:00～正午

②就業のためのプラスワン講習「特殊詐欺被害防止教室」 無料

日時 7/16(金)午後1:30～3:00

③就職支援講習 介護職員初任者研修

日程 7/20(火)～10/5(火)の全25回

対象 ①③市内在住で55歳以上の方 ②市内在住か在勤で55歳以上の訪問介護や家事援助などに従事する方。抽選で①10人②15人③20人

料金 ①2,500円③5,500円

受付 6/21(月)必着

問合 同センター(昭和区御器所通)
☎842-4691 FAX842-4894

高齢者日常生活支援研修

介護保険の生活支援サービスの担い手を育成

日程 来年2月までのうち3日間

場所 市内各所

対象 市内在住か在勤の方。各30人程度

料金 500円

受付 6/12(土)以降順次締め切り

案内配布 区役所情報コーナー・福祉課、支所区民福祉課・総合社会福祉会館(北区清水四丁目)

問合 なごや福祉ネット
☎918-7410 FAX918-7411
(健康福祉局介護保険課
☎972-3487 FAX972-4147)

動物愛護センターの催し 無料

★施設見学会

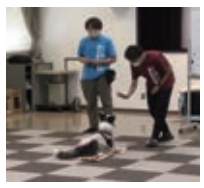

日時 ①7/18(日) ②8/4(水) 午後2:00～3:30

対象 高校生以上の方。抽選で各30人

★パピー教室

日時 ③7/25(日)④8/22(日)午後1:30～3:00

対象 市内在住で生後6カ月までの子犬を同伴できる方(登録・狂犬病予防注射・混合ワクチン接種済みに限る)。抽選で各10組

申込 電子申請か往復はがき(希望日、③④は犬の種類・年齢・性別も記入)で同センター
(〒464-0022千種区平和公園二丁目106)☎762-1515 FAX762-0423

受付 ①7/4(日)②7/21(水)③7/11(日)④8/8(日)必着

音訳ボランティア養成講習

日時 9/8(水)～来年3/9(水)の水曜日(11/3・12/29・1/5・2/23を除く)の全22回(11/24は予備日)、午後1:30～3:30

場所 名古屋ライトハウス情報文化センター

対象 パソコンの基本操作ができ、同ボランティアとして5年程度活動が可能な方。選考で8人

料金 教材費必要

申込 はがき(年齢・受講の動機も記入)で同センター(〒455-0013港区港陽一丁目1-65)
☎654-4521 FAX654-4526

受付 6/29(火)必着

問合 健康福祉局障害企画課
☎972-2587 FAX951-3999

盲ろう者向け通訳・介助員養成講習

日時 9/3(金)～12/17(金)の金曜日・1/21(金)・2/25(金)の全18回、午前10:00～午後3:00

場所 あいち聴覚障害者センター(中区三の丸一丁目)

対象 手話か点字ができる方。選考で10人程度

料金 教材費など必要

受付 7/20(火)必着

問合 あいち聴覚障害者センター
☎228-6660 FAX221-8663
(健康福祉局障害企画課
☎972-2587 FAX951-3999)

なごや子育てフォーラム「歌のお兄さんと歌って踊ろう」 無料

オンライン開催

日時 7/10(土)午前10:00～正午

対象 3～5歳の幼児と保護者。120組

申込 往復はがき(園名も記入)で幼児教育研究協議会(〒460-8508教育委員会指導室内)
☎972-3234 FAX972-4177

受付 6/25(金)必着

消費生活センター「大豆から考えるSDGs(エスディージーズ)」 無料

豆から豆腐やおからを作りながらSDGs(持続可能な開発目標)について学ぶ

日時 ①6/23(水)②6/26(土)午前9:30～正午

対象 ①市内在住か在勤(学)の方②市内在住の小学4～6年生と保護者(2人1組)。先着①12人②4組

申込 6/15(火)①午前9:00～②午前10:00～電話で同センター(中区栄一丁目)
☎222-9679 FAX222-9678

認知症介護家族支援プログラム受講生の募集 無料

認知症介護の知識取得や仲間づくり

日程 8月～来年1月の第2土曜日の全6回

場所 高齢者就業支援センター(昭和区御器所通)

対象 市内在住で認知症の方を介護している家族。選考で8人

受付 7/2(金)消印有効

案内配布 区役所福祉課・支所区民福祉課、健康福祉局地域ケア推進課
☎972-2549 FAX955-3367

若年性認知症 本人・家族交流会

日時 原則毎月第4土曜日午後1:30～3:30

場所 総合社会福祉会館(北区清水四丁目)・高齢者就業支援センター(昭和区御器所通)

対象 初期の若年性認知症と診断された方と家族。15組程度

料金 実費負担あり

申込 電話・ファクス・Eメールで認知症相談支援センター
☎734-7079 FAX734-7199
✉n-renkei@nagoya-shakyo.or.jp

受付 開催日前日の正午まで

問合 健康福祉局地域ケア推進課
☎972-2549 FAX955-3367

市民企画運営講座「なごやか市民教室」ボランティア講師の募集

持っている知識や技能を生かして各区生涯学習センターで講座を行う

対象 20歳以上の方。選考で64人

受付 6/21(月)必着

案内 ホームページ

問合 教育委員会生涯学習課分室
☎・FAX321-1579(祝休日・第3木曜日休み)

HP www.suisin.city.nagoya.jp

ひきこもり講演会「ひきこもりとネット・ゲーム」 無料

日時 7/3(土)午後1:30～4:00

場所 中村文化小劇場(中村区中村町)

講師 県医療療育総合センター中央病院医師の吉川徹(よしかわとおる)さん

人数 先着100人

申込 6/11(金)午前8:45～電話かファクスでひきこもり地域支援センター☎483-2077 FAX483-2029

空き家活用支援

地域の活性化を図るため空き家を活用する場合、改修費の3分の2(上限100万円)を助成

対象 空き家の所有者・賃借人

受付 随時

問合 スポーツ市民局地域振興課
☎972-3126 FAX972-4458

応急手当研修センター救命講習 無料

講習名		日程	時間
救命入門コース	①(成人)	**7**/18(日)・**8**/28(土)・**9**/26(日)	午前10:00～11:30
	②(小児・乳児)	**7**/17(土)・**8**/29(日)・**9**/25(土)	午前10:00～11:30・午後1:30～3:00
③普通救命Ⅰ(成人)(★はウィメンズ講習)		**7**/2(金)・6(火)・9(金)・12(月)・15(木)・21(水)・27(火)・31(土)・**8**/2(月)・★6(金)・10(火)・13(金)・16(月)・22(日)・23(月)・31(火)・**9**/2(木)・7(火)・10(金)・11(土)・13(月)・21(火)・24(金)・29(水)・30(木)	午前9:00～正午
		7/2(金)・6(火)・8(木)・12(月)・★15(木)・19(月)・30(金)・31(土)・**8**/4(水)・6(金)・10(火)・12(木)・16(月)・22(日)・26(木)・31(火)・**9**/2(木)・7(火)・9(木)・★10(金)・11(土)・21(火)・29(水)	午後1:30～4:30
④普通救命Ⅲ(小児・乳児)		**7**/1(木)・13(火)・**8**/4(水)・12(木)・**9**/1(水)・9(木)	午前9:00～正午
		7/18(日)・28(水)・**8**/23(月)・28(土)・**9**/24(金)・26(日)	午後1:30～4:30

対象 市内在住か在勤(学)で①②小学4年生以上の方③④中学生以上の方(★は女性のみ)。

人数 先着各11人。ただし、②は先着各8組(子ども同伴可)

申込 ①②6/14(月)③6/11(金)④6/14(月)午前8:45～電話で同センター(昭和区御器所通)☎853-0099 FAX853-1682
詳しくは市ウェブサイト 応急手当 検索

く｜ら｜し｜の｜ガ｜イ｜ド

往復はがきなどの記入方法・案内書の配布日などは❻面右上参照

自然・環境

サマーとりっぷin木祖村（インキソ）　無料

名古屋市の水源地である木祖村を訪れ、ダム湖でのカヌー体験などを通して水や森林の大切さなどを学ぶ

日程 7/28(水)～1泊2日(4食付き)
場所 長野県木曽郡木祖村(集合・解散は名古屋市役所付近)
対象 市内在住のひとり親家庭の小学4～6年生。抽選で20人
受付 6/17(木)必着
問合 県母子寡婦福祉連合会
☎915-8862 FAX915-8444
(上下水道局経営企画課
☎972-3615 FAX961-0276)

「木曽川さんありがとう」参加者の募集

味噌川ダム

名古屋の水源の1つである味噌川（みそがわ）ダムの見学などを通じて、水源地の大切さを学ぶ

日時 7/17(土)午前7:30～午後7:30
場所 長野県木曽郡木祖村(集合・解散は名古屋市役所)
対象 市水道給水区域内にお住まいの小学生以上の方(小中学生は保護者同伴。1組4人まで)。抽選で40人
料金 千円(昼食代)
申込 ホームページか往復はがき(全員の住所・年齢・学年・電話番号も記入)で上下水道局広報サービス課
☎972-3608 FAX972-3710
受付 6/21(月)必着
HP www.water.city.nagoya.jp

SDGs（エスディージーズ）オンラインセミナー「SDGs実践企業から学ぶ」　無料

地域・社会貢献、環境教育の取り組み事例について学ぶ

日時 6/25(金)午後2:00～3:00
申込 電話・ファクス・Eメール(メールアドレスも記入)でなごや環境大学実行委員会(環境局環境企画課内)☎・FAX223-1223(月曜日休み)
✉webinar@n-kd.jp
受付 6/22(火)まで

なごやSDGsグリーンパートナーズの募集

SDGs達成に向けた取り組みを積極的に実施している事業所を「登録エコ事業所」「認定エコ事業所」「認定優良エコ事業所」として登録・認定します。

受付 随時　案内 市ウェブサイト
問合 環境局低炭素都市推進課
☎972-2693 FAX972-4134

なごや森づくり体験会 inなごや東山の森 ～初夏のタケ刈りは楽チン!～　無料

日時 7/10(土)午前10:00～正午(雨天の場合、7/24に延期)
場所 平和公園くらしの森(千種区東明町)
対象 小学生以上の方(小学生は保護者同伴)。抽選で20人
申込 電子申請・はがき(年齢も記入)か直接、みどりの協会(〒466-0064昭和区鶴舞一丁目1-166)
☎731-8590 FAX731-0201
受付 6/23(水)必着
問合 緑政土木局緑地利活用課
☎972-2489 FAX972-4143

なごや生物多様性サマースクール　無料

野外での生き物観察会や、学習会・標本作成など

日程 ①7/23(金・祝)・24(土)・31(土)②8/1(日)・3(火)・4(水)・7(土)
対象 小中学生。抽選で各20人程度
受付 ①7/4(日)②7/18(日)必着
案内配布 ホームページ・区役所情報コーナー・なごや生物多様性センター(天白区元八事五丁目)
☎700-7792 FAX839-1695
HP bdnagoya.jp

木曽三川流域フォトコンテスト

令和2年度最優秀作品
『清流の滴り』
(長野県南木曽町柿其渓谷)

木曽三川流域の魅力を伝える写真を募集。入賞者には同流域の特産品をプレゼント!

受付 11/5(金)必着
要項配布 ホームページ・上下水道局経営企画課
☎972-3615
FAX961-0276
HP www.water.city.nagoya.jp/kisosansen

環境デーなごや中央行事ブース出展者の募集

9/18(土)に久屋大通公園で環境をテーマに行う同イベントへの出展

対象 市民団体・事業者など
受付 6/30(水)まで
案内 ホームページ
問合 同実行委員会(環境局環境企画課内)☎972-2684 FAX972-4134
HP kankyoday.com/chuogyoji/

これってどうやって捨てればいいの!?

【今月の問題】

CD・DVD

答えは、翌月号に掲載します。ごみ分別アプリ「さんあ～る」でも答えを確認できます。
資源・ごみ分別アプリ　検索

問合 環境局作業課☎972-2385
FAX972-4133

【5月の答え】
プラスチック製容器包装
(資源)

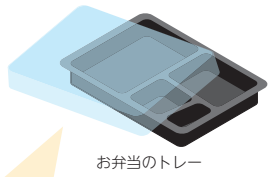
お弁当のトレー

汚れたものはさっと水洗いすればOK!

6月は分別マナーアップ推進月間です。資源はごみと混ぜずにリサイクル!

エコパルなごや上映会「ロラックスおじさんの秘密の種」　無料

日時 7/4(日)午前10:30～正午・午後2:00～3:30
対象 先着各50人
申込 6/11(金)午前9:30～電話・ファクス・Eメールで同所(中区栄一丁目)☎223-1066(月曜日休み) FAX223-4199
✉a2231066@kankyokyoku.city.nagoya.lg.jp

藤前干潟ふれあい事業 ～干潟体験～　無料

干潟に入り、生き物を観察して生態を学ぶ

日時 ①7/22(木・祝)午前9:30～正午②8/9(月・祝)正午～午後2:30
場所 藤前活動センター(港区藤前二丁目)
対象 小学4年生以上の方(小学生は保護者同伴)。抽選で各20人
申込 電話・ファクス・Eメールで藤前干潟ふれあい事業実行委員会(エコパルなごや内)
☎223-1067(月曜日休み)
FAX223-4199
✉a2662@kankyokyoku.city.nagoya.lg.jp
受付 ①7/10(土)②7/30(金)まで

エコ・スタイル運動実施中!

市では省エネルギーの取り組みとして、冷房時の室温は28℃を目安とし、職員は軽装で勤務しています。家庭や職場でも涼しく快適に過ごせる服装で省エネにご協力ください。

問合 環境局低炭素都市推進課
☎972-2662 FAX972-4134

めざせ!!水の環（わ）復活（たか）～学んでみよう、水のこと～ in 猪高緑地　無料

水循環についての説明と緑地内散策

日時 7/1(木)午前9:30～正午
場所 猪高緑地(名東区猪高町)
人数 抽選で20人
申込 電話・ファクス・Eメールで環境局地域環境対策課☎972-2675
FAX972-4155
✉a2675@kankyokyoku.city.nagoya.lg.jp
受付 6/17(木)まで

サクラを枯らす外来種のカミキリムシにご注意ください

幼虫が出す木くず

サクラやウメ、モモなどに寄生して枯らしてしまう「クビアカツヤカミキリ」の被害が広がっています。幼虫が幹の中から出す大量の木くずを見かけたら、なごや生物多様性センターへご連絡ください。

問合 なごや生物多様性センター
☎831-8104 FAX839-1695

農薬の適正使用のお願い

農薬は、使用方法を誤ると人への健康被害や環境への悪影響をもたらす場合があります。子どもや病気の方、体の弱い方への配慮からも、次のことを守ってください。

★病害虫や雑草の発生予防など、農薬を使用しない方法を考えましょう。
★農薬を使用する場合は、近隣に周知し、飛散防止に努めましょう。

問合 緑政土木局都市農業課
☎972-2499 FAX972-4141

緑化施設の催し

申し込みは6/20(日)まで(消印有効)に電子申請・往復はがき(1通で1人1講座まで。催し名・希望日時と対象が中学生以下の講座は学年も記入)で各施設へ。抽選

※この他にもさまざまな講座があります。詳しくは区役所情報コーナー・地下鉄駅・生涯学習センターなどで配布の「行こうよ公園」か同ホームページをご覧ください。

↑こちらからアクセス

緑化センター

〒466-0064昭和区鶴舞一丁目1-168
☎733-8340(月曜・第3水曜日休み)

★鶴舞公園の樹木観察会～夏の樹木観察～…7/4(日)午前10:00～正午。15人。無料

庄内緑地グリーンプラザ

〒452-0818西区山田町大字上小田井字敷地3527
☎503-1010(月曜・第3水曜日休み)

★家庭菜園～楽しく作ろう健康野菜～…7/10(土)午後1:30～4:00。27人。無料

名城公園フラワープラザ

〒462-0846北区名城一丁目2-25
☎913-0087(月曜・第3水曜日休み)

★プリザーブドフラワー教室～夏アレンジ～…7/13(火)午前10:00～正午。20人。2,500円

農業センター delaふぁーむ

〒468-0021天白区天白町大字平針字黒石2872-3
☎801-5221(月曜日休み)

★家庭菜園教室「キャベツ、ブロッコリー、カリフラワー、ニンジンの作り方」…7/24(土)午後1:30～3:30。30人。300円

往復はがきなどの記入方法・案内書の配布日などは❻面右上参照

国道23号通行ルール(名古屋南部地域)

沿道環境（大気・騒音）改善のため

大型車は中央寄り走行

にご協力をお願いします。

なお、道路交通法により、大型貨物自動車などは夜間(午後11:00～午前6:00)、最も中央寄りの通行帯を通行しなくてはいけません。

問合 環境局大気環境対策課☎972-2682 FAX972-4155

職員などの募集

保健センターなどの保健師の募集

試験 7/4(日)　採用 原則来年4月

対象 昭和62年4月2日以降生まれの同資格取得(見込み)者。選考で20人程度

受付 6/18(金)消印有効

要項配布 市ウェブサイト・保健センター・健康福祉局職員課

☎972-2505 FAX972-4145

知的障害者を対象とした職員の募集

簡単なパソコン入力、軽作業の事務補助などを行う

試験 8月中旬

採用 来年4月

対象 愛護(療育)手帳をお持ちで昭和51年4月2日～平成16年4月1日生まれの方。選考で1人

受付 7/16(金)消印有効

要項配布 市ウェブサイト・区役所情報コーナー・総務局人事課

☎972-2125 FAX972-4115

市立大学病院 医師事務作業補助者の募集

各種診断書の作成補助や電子カルテへの代行入力などを行う

勤務 月曜～金曜日の午前8:30～午後5:00

対象 病院での医療事務経験者、診療報酬請求事務能力認定資格か診療報酬に関する資格をお持ちの方。選考で若干人

受付 随時　案内 ホームページ

問合 同病院医事課

☎858-7122 FAX858-7124

HP w3hosp.med.nagoya-cu.ac.jp

小学校での新たな運動・文化活動における指導者の募集

小学校部活動を民間委託した新たな運動・文化活動で、児童の指導や活動の支援をしていただける方を募集します。なごや部活動人材バンクホームページへご登録いただくか、コールセンターにご連絡ください。

対象 火曜～金曜日の午後3:00～6:00の間に週1回以上スポーツ・音楽(合唱・楽器演奏など)の指導や活動の支援ができる方

受付 随時

問合 なごや部活動人材バンクコールセンター☎0120-691-616

(教育委員会部活動振興室

☎972-4090 FAX972-4207)

HP jinzaibank-nagoya.jp

市からのお知らせ

あおなみ線の駅名が変わります

来年春に、「名古屋競馬場前」駅を「港北(こうほく)」駅へ変更します。

問合 名古屋臨海高速鉄道

☎383-0960 FAX383-0956

感震ブレーカー設置費の助成

大きな地震が起きたときに、電気を自動的に遮断する器具で、地震時の出火を大きく減らすことができます。設置前の申請が必要です。

対象 市内の住宅に同器具を設置する方

受付 来年1/31(月)まで

案内 市ウェブサイト

問合 防災危機管理局危機管理企画室

☎972-3523 FAX962-4030

吹付けアスベストの対策補助

★分析調査費…15万円まで

★除去などの改修費…3分の2まで(上限120万円)

対象 市内にある建築物(解体工事を除く)。契約前の相談・申請必要

問合 住宅都市局建築安全推進課

☎972-2935 FAX972-4159

6月は食育月間です

健康のために朝ご飯を欠かさず取り、食事を楽しみましょう。

ホームページでは食育に関するイベントやコラムなどを掲載しています。また、食育に関する取り組みを行う「なごや食育応援隊」や栄養成分の表示などをお知らせする「食育推進協力店」を紹介・募集しています。

↑ホームページはこちら

問合 健康福祉局健康増進課

☎972-3078 FAX972-4152

ボランティアあそびっこの募集

友達との関わりが苦手な小中学生の遊び相手として家庭訪問などを行う

対象 1年以上登録可能な18～29歳(高校生を除く)で7/2(金)・3(土)の事前研修に参加できる方

申込 電話か直接、西部児童相談所(中川区小城町)

☎365-3278 FAX365-3281

受付 6/25(金)まで

感染症対策・予防・検査に関する展示会「感染症対策総合展」

感染予防に活用可能な製品などを事業者向けに展示・紹介。6/19(土)は感染症をテーマとしたショーも開催

↑ホームページはこちら

日時 6/17(木)～19(土)午前10:00～午後5:30

場所 ポートメッセなごや(港区金城ふ頭二丁目)

料金 入場無料

案内 ホームページ

問合 同実行委員会☎03-6273-0403

(観光文化交流局MICE(マイス)推進室

☎972-3185 FAX972-4201)

STOP!コロナ差別

みんなの健康と平穏な暮らしを私たちの決意と実践で守り抜きましょう

災害用備蓄飲料水「名水」の販売

災害に備え、1人1日3L、3日分以上の飲料水を備蓄しましょう。1箱490mL缶24本入り、賞味期限令和12年10月

期間 <上下水道局営業センターなどでの窓口販売>通年<配達販売>6/4(金)～来年3/16(水)

料金 <窓口販売>1箱2,200円<配達販売>1箱2,400円

※配達販売では高齢者のみの世帯など災害時に配慮が必要となる世帯は100円割り引き

問合 上下水道局お客さま受付センター☎884-5959(ゴクゴク) FAX872-1296

高濃度PCB使用変圧器・コンデンサーの処理期限は3月31日です！

コンデンサー

昭和28～47年(1953～1972年)までに国内で製造された変圧器・コンデンサーには、有害物質であるPCB(ポリ塩化ビフェニル)が使用されたものがあります。高濃度PCB使用機器を保有している方は、本市への届け出を行い、処理期限(来年3/31)までに適正に処理してください。※感電の恐れもあり大変危険ですので、確認作業は必ず電気主任技術者などにご相談ください。

問合 環境局廃棄物指導課

☎972-2392 FAX972-4132

雨水ますのふたの上の清掃にご協力をお願いします

雨水ますは雨を下水管に流すための入り口です。ゴミや落ち葉で詰まると、浸水の原因となる恐れがあります。雨水ますの上部はいつもきれいにしておくようご協力をお願いします。

問合 上下水道局保全課

☎972-3742 FAX961-0304

市税のおしらせ

個人の市民税・県民税の主な税制改正

★住宅ローン控除の特例の延長

住宅ローン控除の控除期間を13年間とする特例(*1)が延長され、**令和3年1月1日から令和4年12月31日までの間に入居した方**が対象となりました。なお、この特例の適用を受けるには、注文住宅は令和2年10月1日から令和3年9月30日までの間に、分譲住宅などは令和2年12月1日から令和3年11月30日までの間に契約する必要があります。

(*1)特例が適用されるのは、住宅の対価の額または費用の額に含まれる消費税の税率が10%の場合に限ります。

詳しくは市ウェブサイト　令和４年　税制改正　検索

★退職所得課税の見直し

法人の役員等(*2)以外で勤続年数5年以下の方が、令和4年1月1日以後に支払いを受ける退職手当等については、退職所得控除額を控除した後の金額のうち、300万円を超える部分について、**金額の2分の1ではなく、**全額を課税対象とします。

(*2)法人役員、国会・地方議員および国家・地方公務員をいいます。

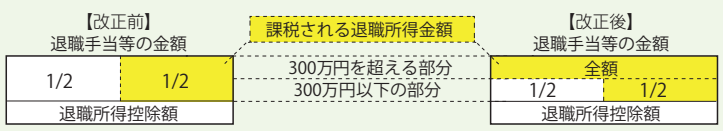

問合 財政局市民税課☎ 972-2352 FAX972-4123

軽自動車税（種別割）の主な税制改正

★グリーン化特例による軽減措置(*3)の見直し

適用期限が令和3年3月31日から2年間延長され、最初の新規検査を令和5年3月31日までに受けた一定の車両に適用されることになりました。また、令和3年4月以降に、新規検査を受けた自家用乗用車・軽貨物車については適用対象が電気自動車などに限定され、営業用乗用車についても適用対象や燃費基準が変更されました。

(*3)グリーン化特例による軽減措置とは、上記の期間内に最初の新規検査を受け、一定の環境性能を有する三輪および四輪以上の軽自動車について、新規検査を受けた日の属する年度の翌年度に限り税率を軽減する制度です。

問合 金山市税事務所徴収課☎ 324-9803 FAX324-9825　詳しくは市ウェブサイト　軽自動車税　検索

く｜ら｜し｜の｜ガ｜イ｜ド

往復はがきなどの記入方法・案内書の配布日などは⑥面右上参照

市からのお知らせ

家具転倒防止技術研究会 参加者募集　無料

大規模地震の発生に備え、家具転倒防止について実技を通じて初心者の方にも分かりやすく紹介

日時 6/30(水)午後6:00～7:30
場所 中消防署(中区栄一丁目)
対象 市内在住か在勤(学)の方。先着30人
申込 6/11(金)午前8:45～電話で消防局消防課☎972-3543 FAX951-8463

市図書館 第１ブロック市民説明会　無料

千種、東、守山、志段味、名東図書館の施設整備方針について

日時 7/11(日)午前10:30～正午
場所 市教育館(東区泉一丁目)
対象 市内在住の方。抽選で80人
案内 ホームページ
受付 6/11(金)～25(金)必着
問合 同館☎741-3133 FAX733-6337
HP www.library.city.nagoya.jp/oshirase/index.html

動物愛護週間 図画の募集

動物愛護と適正飼育に関する図画を募集。四つ切り画用紙を使用

対象 市内在住か在勤(学)の方
申込 裏面に住所・氏名(ふりがな)・電話番号・年齢(学生の場合は学校名・学年・保護者氏名)を記入し、郵送か直接、保健センター・市保健所食品衛生課(健康福祉局内)☎972-2649 FAX955-6225
受付 7/30(金)必着

デザインを活用したい事業者の募集

デザインの専門家を派遣し、商品開発などへの支援・アドバイスを行う

対象 原則市内に事業所があり、1年以上事業を継続している中小企業。選考で5社程度
料金 負担金8万円(試作品などの製作費は別途自己負担)
受付 6/18(金)必着
問合 経済局次世代産業振興課☎972-2418 FAX972-4135

トラック・バスの買い替え補助

環境性能の良い車へ買い替える場合に補助。1台10～50万円

対象 幼稚園・福祉施設・中小企業など
受付 来年3/1(火)消印有効
案内配布 市ウェブサイト・区役所情報コーナー・環境局大気環境対策課☎972-2682 FAX972-4155

後期高齢者医療 保険料お知らせセンター

納付期限を過ぎても保険料の納付が確認できない方に対して、月曜～金曜日(祝休日を除く)の午前10:00～午後7:00、日曜日の午前10:00～午後4:00に市が業務を委託する同センターから電話で納付を呼びかけます。

問合 健康福祉局医療福祉課☎972-2573 FAX972-4148

市有地の売り払い・貸し付け

一般競争入札による(郵送での受け付け)

日程 7/30(金)開札
受付 6/28(月)必着
案内配布 市ウェブサイト・区役所情報コーナー・財政局資産経営戦略室☎972-2318 FAX972-4122

名古屋で買おまい★ プレミアム商品券 参加店舗募集

8月下旬発売予定の同商品券を利用できる店舗を募集

↑ホームページはこちら

対象 市内で小売業・サービス業などを営む店舗
受付 6/17(木)まで
案内 ホームページ
問合 同商品券参加店舗専用コールセンター☎0570-000-792 FAX050-3737-0170
(経済局地域商業課☎972-3407 FAX972-4138)

納付をお忘れなく
個人市民税・県民税 第１期分 納期限は６月30日(水)
納税は便利な口座振替で詳しくは納付書をご覧ください。

県優秀技能者被表彰候補者の募集

対象 優れた技能を有し、後進の指導や育成を通じて技術水準の向上に貢献した、産業団体などに属さない市内の事業所(自営業を含む)に勤務する方。選考あり
受付 6/23(水)必着
問合 経済局労働企画室☎972-3146 FAX972-4129

中小企業向けの情報

★事業資金の融資…従業員数・営業実績などの要件あり
問合 経済局中小企業振興課☎735-2100 FAX735-2104
市信用保証協会☎212-3011
小規模事業金融公社☎735-2123 FAX735-0400

★環境保全・省エネルギー設備資金融資…省エネルギー設備の導入・低公害車の購入・公害防止設備の導入などに必要な資金を融資。利子補助制度あり
問合 環境局大気環境対策課☎972-2674 FAX972-4155

無料相談窓口案内

精神障害者家族ピア相談
市精神障害者家族会連合会(天白区野並三丁目) ☎842-8878 FAX846-5576
電話相談は火曜・土曜日の午前10:00～午後3:00(祝休日休み)。面会相談(予約制)は木曜日の午前10:00～午後3:00。精神障害者の家族が同じような経験を生かして対応。対象は市内在住の精神障害者の家族

がんに関する相談
がん相談・情報サロン「ピアネット」(中区大須四丁目) ☎243-0555 FAX 243-0556
火曜～土曜日の午前10:00～午後4:00(祝休日休み)。がんの不安などの相談。がん治療体験者などの「ピアサポーター」が対応

ひきこもり相談
ひきこもり地域支援センター(中村区名楽町) ☎483-2077 FAX483-2029
月曜～金曜日の午前8:45～午後5:15(祝休日休み)。面接相談(予約制)。対象は市内在住のひきこもり状態にある方と家族

住まい・空き家利活用の相談
住まいの相談コーナー(中区栄三丁目) ☎242-4555
★各種制度・相談窓口の案内など…午前10:00～午後7:00(木曜、第2・4水曜日休み)
★税金、法律、登記・契約・相続、住宅取引、設計、リフォーム、分譲マンション管理、民間賃貸住宅入居に関する専門家による特別相談…相談日はお問い合わせください。
※ファクスでのお問い合わせは住宅都市局住宅企画課972-4172

市セクシュアル・マイノリティ電話相談
相談専用電話 ☎321-5061
毎月第2金曜日の午後7:00～9:00。対象は性的少数者(セクシュアル・マイノリティ)の当事者や家族・友人など
※ファクスでのお問い合わせはスポーツ市民局男女平等参画推進室972-4206

労働相談
市民相談室(市役所西庁舎1階)☎972-3163 FAX972-3164
月曜～金曜日の午前9:00～11:45・午後1:00～3:45(祝休日休み)。賃金・解雇・労働災害などの相談。専任の相談員が対応。対象は市内在住か在勤(学)の方

市政広報テレビ・ラジオ番組

※都合により放送内容や放送日時が変更になることがあります。

問合 市長室広報課 ☎ 972-3134 FAX 972-4126

テレビ番組（字幕放送あり）　各番組HPで、放送終了後に番組を視聴できます。

コアラが住む街なごや

6ch メ～テレ　日曜日 午後 10:55 ～ 11:00
(再放送 / 金曜日 午前 1:53 ～ 1:57、金曜日 午後 1:45 ～ 1:50)

市政情報を分かりやすくお伝えします。

放送予定
- 6/13　子どもの権利相談室 なごもっか
- 6/20　市民生活を守る大規模下水工事
- 6/27　避難情報が変わります
- 7/4　熱中症を予防しよう！

HP nagoyatv.com/koala/

おもてなし隊なごや（出演：名古屋おもてなし武将隊）

6ch メ～テレ　月曜日 午後 6:57 ～ 7:00
(再放送 / 金曜日 午前 0:48 ～ 0:53、土曜日 午前 5:15 ～ 5:20)

施設や行催事などを紹介します。

放送予定
- 6/14　分別マナーアップ推進月間
- 6/21　農業センター
- 6/28　新型コロナウイルス感染症に備えて
- 7/5　なごや健康体操

HP nagoyatv.com/omotenashi2021/

ラジオ番組　各回の放送内容は市ウェブサイトで案内しています。市ウェブサイト ラジオ広報 検索　各番組HPで、放送終了後に番組を視聴できます。

NAGOYA CITY I LOVE NAGOYA!

ZIP-FM 77.8MHz　月曜・金曜日 午前10:00ごろ～

月曜日は「BRUNCH STYLE」内、金曜日は「FRIDAY MUSIC PUZZLE」内で放送
HP zip-fm.co.jp/blog/lovenagoya/

名古屋市だより

CBCラジオ AM 1053kHz FM 93.7MHz　火曜・木曜日 午前11:28ごろ～　水曜日 午前8:17ごろ～　金曜日 午後4:24ごろ～

火曜・木曜日は「つボイノリオの聞けば聞くほど」内、水曜日は「多田しげおの気分爽快!!～朝からP・O・N」内、金曜日は「ドラ魂キング」内で放送
HP hicbc.com/radio/Nagoya

Useful information for foreign residents is provided by the City of Nagoya website and the Nagoya International Center.
●The City of Nagoya website : www.city.nagoya.jp/en　●Nagoya International Center : ☎052-581-0100 website : www.nic-nagoya.or.jp
Nagoya International Center website

名古屋市広報課フェイスブック
www.facebook.com/nagoyakoho

➡次の面から区版です。(⑬～⑯面) 区版の表紙は⑯面です。

●動物取扱業の登録／名古屋市　事業所：名古屋市東山総合公園（千種区東山元町３-70）　種別：展示　登録番号：0701027　登録日：平成19年６月１日　有効期限：令和４年５月31日　動物取扱責任者：黒邉　雅実
●動物取扱業の登録／公益財団法人名古屋みなと振興財団　事業所：名古屋港水族館（港区港町１-３）　種別：展示　登録番号：0611025　登録日：平成18年９月19日　有効期限：令和３年９月18日　動物取扱責任者：阿久根　雄一郎
●発行日／令和３年６月１日●部数／1,114,900部●配布／区役所総務課（全戸配布・無料）●印刷／中日高速オフセット印刷㈱　広報なごやは、再生紙（古紙パルプ配合率75％以上、白色度70％）を使用しています。