

守山保健センターだより

- 料金の記載がないものは無料です。
- 場所の記載がないものは保健センターで実施します。
- 予約制の記載がないものは当日自由参加です。



守山保健センター ☎796-4610 FAX796-0040 志段味分室 ☎736-2023 FAX736-2024

教室・相談など

問合せ下記へ



◆母と子の教室・相談(予約制)

内容	対象・その他	問合せ
むし歯予防教室 歯科検診、歯科相談、栄養相談(①のみ)、希望者にフッ化物塗布(720円、減免制度あり)など	日時 ①12/14(木)午前②12/21(木)午前 場所 ①保健センター②志段味分室 対象 1~3歳児 持ち物 母子健康手帳、歯ブラシ、タオル	保健感染症係 ☎796-4624
母乳相談 助産師・保健師による相談	日時 12/22(金)13:15~ 対象 母乳不足の方 日時 12/13(水)、1/10(水)13:30~ 場所 志段味分室 対象 母乳不足の方	保健看護担当 ☎796-4625 志段味分室 ☎736-2023
出産準備の教室 「こんにちは赤ちゃん」 出産と育児の準備講座	日時 1/9(火)・16(火)午後(2日コース) 対象 第1子の妊婦など	保健感染症係 ☎796-4624
はじめての離乳食&お口育ての教室 離乳食の進め方と食べさせ方、口の育ちについて、個別相談	日時 1/17(水)10:00~11:00(受付9:45~) 場所 志段味分室 対象 5~6カ月児と保護者 定員 先着8組 持ち物 母子健康手帳、エプロン、スプーン、タオル 申込 12/18(月)~1/12(金)まで	保健感染症係 ☎796-4624

◆心と身体の相談(一部予約制)

内容	対象・その他	問合せ
こころの健康相談日(予約制) 精神科医による相談	日時 毎週木曜日10:00~、11:00~ (第3木曜日、祝休日を除く)	保健感染症係 ☎796-4633
HIV、梅毒、クラミジア検査・相談 血液検査 (クラミジア検査は尿検査)	日時 原則毎月第2金曜日10:00~11:00 (祝休日を除く) その他 匿名可。検査結果は後日取りに来てください。 郵送不可。	感染症対策等担当 ☎796-4623

その他

問合せ下記へ

◆すきま時間をつかって毎日健康づくり！ヘルシーライフ講座(予約制)

- 【内容】椅子を使った運動など隙間時間にできる運動
- 【日時】1/25(木)10:30~11:50(受付10:10~) 【対象】区内在住の20~74歳の方
- 【定員】先着30人 【申込】12/11(月)~電話または右記二次元コードにて
- 【問合せ】感染症対策等担当 ☎796-4623 FAX796-0040



◆ノロウイルス食中毒に注意！

冬はノロウイルスに感染しやすい時期です。ノロウイルスに感染すると胃腸風邪のような症状がでます。症状がなくなってからも、便中にウイルスの排出が数週間続きます。ノロウイルス食中毒の原因として、ウイルスに感染している人が調理をして汚染した場合や、ノロウイルスに汚染された食品の加熱不足などがあります。感染を予防するために以下のことに注意しましょう。

- 調理や食事の前はせっけんなどでしっかり手を洗いましょう。
- 食品は中心温度85~90℃で90秒間以上加熱しましょう。
- 調理器具・ふきんなどは十分に洗浄した後、熱湯または台所用塩素系漂白剤で消毒しましょう。

【問合せ】食品衛生・動物愛護等担当 ☎796-4617 FAX796-0040



乳幼児健康診査

保健感染症係
☎796-4624

内容	日程	受付時間	場所	対象生年月日
3(4)か月児健康診査	12/13(水)	第1子 13:00~13:20	保健センター	R 5.8.22~ 5.9.2
	1/10(水)	第2子以降 13:10~13:30		R 5.9.3~ 5.9.14
	12/20(水)	第1子 13:15~13:30 第2子以降 13:15~13:45	志段味分室	R 5.8.11~ 5.9.7
1歳6か月児健康診査	12/14(木)	13:00~14:00	保健センター	R 4.5.16~ 4.6.6
	12/21(木)	13:20~14:00	志段味分室	R 4.4.21~ 4.5.29
3歳児健康診査	12/11(月)	13:00~14:00	保健センター	R 2.11.25~ 2.12.8
	12/25(月)	13:20~14:00	志段味分室	R 2.11.12~ 2.12.17

※対象者には実施日の10日前までに通知。

がん検診

感染症対策等担当
☎796-4623

◆乳がん検診(予約制・先着順)

- 【内容】問診、マンモグラフィ 【日時】2/27(火)午後
- 【対象】令和5年度中に40歳以上に達する女性市民
- 【料金】500円(免除制度あり)
- 【申込】12/27(水)~2/6(火)に集団検診予約受付センター(☎0570-041758)まで。
- ※受診は2年度に1回(無料クーポン券対象者を除く)。

予防接種

感染症対策等担当
☎796-4623

各種予防接種は市内の指定医療機関で実施。

自主グループの交流会

保健看護担当
☎796-4625

▼以下いずれも場所は守山児童館。【日時】の記載がないものはお問い合わせください。

◆てんとうむし

- 【日時】12/20(水)10:00~12:00
- 【対象】発達障害など子どもの発達に不安を抱える親
- ※初めて参加する方はお問い合わせください。

◆エンジェルツインズ

- 【対象】未就学の多胎児と親、多胎児を妊娠中の方

◆KOKORO21♡~ダウン症児親の会 IN 守山~

- 【対象】ダウン症児の親や関心のある方

シルバー人材センター出張入会説明会

- 【日時】12/18(月)10:00~11:45(受付9:30~)
- 【場所】アクロス小幡ビル 3F 【対象】常勤の仕事に就いていない市民で原則60歳以上の方
- 【持ち物】会費(年度途中の入会のため3月までの月数×100円)、筆記用具、写真2枚(縦3cm×横2.5cm)、通帳または写し(配分金振込先)、緊急連絡先(2人分)
- 【申込・問合せ】(公社)名古屋市シルバー人材センター北部支部 ☎938-3628 FAX934-7020



守山区東部・西部いきいき支援センター

【東部】☎463-0048 小幡南一丁目24-10
☎758-2013 FAX758-2015
【西部】☎463-0090 瀬古東二丁目411
☎758-5560 FAX758-5582

▼【場所】の記載がないものは各施設で実施。

◆認知症サポーター養成講座(予約制)

- 【日時】12/20(水)13:30~15:00
- 【申込・問合せ】[東部]まで

◆認知症の家族教室(予約制)

- 【日時】12/21(木)13:00~14:45 【対象】認知症の方を介護している家族
- 【申込・問合せ】[西部]まで

◆家族サロン(予約制)

- 【日程】①12/21(木)②12/25(月) 【時間】①15:00~16:00②13:30~15:30
- 【対象】認知症の方を介護している家族
- 【申込・問合せ】①[西部]まで②[東部]まで

◆もの忘れ相談医による専門相談(予約制)

- 【日時】①12/22(金)②12/27(水) 【時間】13:30~15:00(1人30分程度)
- 【申込・問合せ】①[西部]まで②[東部]まで



区役所で開催する相談

■法律相談(予約制・先着順)			
【日時】原則毎月第1・3水曜日13:00~16:00(1人20分)			
【対象】市内在住・在勤・在学の方			
【申込】開催日の1週間前~電話にて。 名古屋おしえてダイヤル(年中無休8:00~21:00) ☎953-7584			
■内職相談			
【日時】原則毎週火曜日10:00~12:00、13:00~15:00 【対象】市内在住の方			
【問合せ】区役所地域力推進室 ☎796-4521 FAX796-4508			
■行政書士による相談(予約優先)			
【内容】遺言・相続などの手続きに関する相談			
【日時】偶数月の原則第4水曜日9:00~12:00			
【問合せ】愛知県行政書士会東名支部 ☎797-0167			
組織番号一覧			
志段味支所 ☎736-2000	栄市税事務所 ☎959-3300		
志段味地区会館 ☎736-4767	火災救急緊急FAX FAX953-4119		
守山土木事務所 ☎793-8531	名東区公害対策室 ☎778-3108		
守山環境事業所 ☎798-3771	中保健センター環境業務室 ☎265-2256		
上下水道局東部営業センター ☎722-8750	北歯科保健医療センター ☎915-8844		
守山消防署 ☎791-0119	守山区休日急病診療所 ☎795-0099		
守山警察署 ☎798-0110	救急医療情報センター ☎263-1133		

志段味図書館

〒463-0811 深沢一丁目101
☎736-6907 FAX736-6908

- ◆おもちゃ図書館「つなとしょ」
【日程】①12/13(水)②1/10(水) 【時間】10:00~12:00
【対象】小学生以下の子と保護者
- ◆あかちゃんからの①おはなし会と②子育ておしゃべり広場
【日時】12/14(木)①10:30~10:50②11:00~11:30
- ◆志段味みんなの保健室
【日時】12/14(木)14:00~16:30
- ◆「車椅子に乗った人工呼吸器のセラピスト」出版記念トークイベント~「共生社会」は「ごちゃまぜ社会」~(予約制)
【日時】12/16(土)15:00~17:00 【定員】先着35人
【申込】12/2(土)~電話、ファクス、窓口にて
- ◆スマホの相談会(予約制)
【日時】12/20(水)14:00~15:00 【定員】先着10人
【申込】12/13(水)~電話または窓口にて
- ◆きょうからはじめるフレイル予防(予約制)
【日時】1/7(日)10:00~11:30 【定員】先着8人
【申込】12/17(日)~電話または窓口にて
- ◆ヴァイオリンのタベ 安井聖加ニューイヤーコンサート
【日時】1/7(日)16:00~16:40 【定員】40人
- ◆おはなしと工作会(予約制)
【日時】1/13(土)14:00~14:40 【対象】幼児~小学生と保護者
【定員】先着10組 【申込】1/6(土)~電話または窓口にて
- ◆第13回しだみ・もりやま読書会 シェイクスピアの名セリフを語ろう(予約制)
【日時】1/14(日)10:00~12:00 【定員】先着20人
【申込】1/7(日)~電話または窓口にて
- ◆時代小説朗読会 冬(予約制)
【日時】1/14(日)14:00~15:30 【定員】先着24人
【申込】1/7(日)~電話または窓口にて
- ◆読み書き交流会(予約制)
【日時】1/21(日)14:00~16:00
【対象】読み書きに支援を必要とする子の保護者(子の同伴可)
【定員】先着24人 【申込】1/7(日)~電話または窓口にて



守山児童館

〒463-0011 小幡一丁目3-15
☎・FAX796-1501

- ◆パレットのうたってあそぼう
【日時】12/19(火)14:00~14:30 【対象】乳幼児と保護者
- ◆移動児童館 in 志段味地区
【日時】12/20(水)10:30~11:30 【場所】志段味地区会館
【対象】乳幼児と保護者
- ◆児童館クリスマスイベント(小学生以上向け)
【日時】12/23(土)14:30~16:00 【対象】小中高年生
- ◆伝承あそび
けん玉、こま、皿まわしなど今でも楽しい昔からの遊びがいっぱい♪
銭太鼓や大正琴の体験も!
【日時】1/6(土)15:00~16:30
【対象】乳幼児と保護者、小中高年生、高齢者
- ◆こどものまち実行委員募集
こどもだけの力で「こどものまち」をつくります。(3/17(日)のイベント当日は運営スタッフとして活動)
【日時】1/13(土)10:00~12:00
※上記以外にイベント当日までの原則土日に実施。
【対象】小学3~6年生・中高年生
- ▼以下の申し込みは往復はがきに行事名、住所、保護者氏名・子の氏名(ふりがな)、①は学校名・学年②は年齢、電話番号を記入の上、郵送にて。1/7(日)必着。窓口も可(返信用のはがき持参)。申込多数の場合抽選。
- ①守山児童館子ども将棋大会(予約制)
【種目】小学校低学年の部・小学校高学年の部
【日時】1/21(日)9:30~12:00(9:00~受付)
【対象】市内在住の小学生
【定員】各16人
- ②バランスボールエクササイズ(予約制)
【日時】1/23(火)10:30~11:30
【対象】乳幼児と保護者 【定員】16組

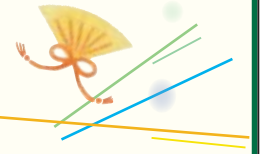

守山文化小劇場

〒463-0048 小幡南一丁目24-10
☎796-1821 FAX796-1822

- ◆新春 三味線 SHOW!!!(予約制)
【日時】1/6(土)14:00~
【料金】全指定席 1,500円(未就学児入場不可)
【出演】津軽三味線グループ ベベん-BEBEN-
【演目】共鳴、TANTO、津軽じょんから節など
【チケット取扱】
* 守山文化小劇場(☎796-1821)
* 名古屋市文化振興事業団チケットガイド(☎249-9387)
* 名古屋市文化振興事業団が管理する文化施設窓口
* 電子チケットサービスteket(右記二次元コード)



守山福祉会館

〒463-0011 小幡一丁目3-15
☎793-6330 FAX792-6094

- ▼いずれも利用証が必要。対象は60歳以上の市民。
- ◆体操de元気プログラム(予約制・いずれか1つのみ参加可)
- ①フレイル予防体操
【日時】12/22(金)10:00~11:30 【定員】先着35人
【申込】12/14(木)8:45~電話にて
- ②懐メロ健康体操(11月未受講者限定)
【日時】12/28(木)13:30~15:00 【定員】先着35人
【申込】12/15(金)8:45~電話にて
- ◆みんなとクリスマス(予約制・令和4年度未受講者限定)
【日時】12/23(土)13:30~15:00 【定員】先着35人
【申込】12/12(火)8:45~電話にて
- ◆医師による健康相談①内科②整形外科
【日程】①12/26(火)②1/9(火) 【時間】13:30~14:30
※希望者2人にフレイルチェックを実施。(予約制)
- ◆1月のクラフト「文箱」(予約制)
【日時】1/11(木)10:00~12:00 【定員】先着20人 【料金】400円
【持ち物】はさみ、木工用ボンド、お手拭きなど
【申込】12/27(水)8:45~電話にて
- ◆歌って元気(予約制・12月未受講者限定)
【日時】1/11(木)13:30~15:00 【定員】先着35人
【申込】12/28(木)8:45~電話にて
- ◆今風回想法~どんぐりくらぶ~(予約制)
【内容】お正月の思い出 【日時】1/19(金)13:30~15:00
【定員】先着16人 【申込】12/21(木)8:45~電話にて



なごや環境大学共育講座

問合せ下記へ

- ◆りす山遊び「季節を感じる自然体験をしよう！」(予約制)
【内容】オーガニックしめ縄作り
【日時】12/16(土)9:30~11:30
【場所】東谷山 【定員】先着20人 【料金】500円
【申込】件名を「環境大学予約」とし、参加日、参加者全員の氏名、子の年齢(何歳何カ月)、電話番号を記入の上、メールにて下記まで。
【申込先・問合せ】えこども
☎080-1556-4192 ✉ecodomocan@gmail.com

自動車図書館

☎・FAX821-3364

- 12/12(火)13:45~14:45 小幡自衛隊官舎
- 12/12(火)15:00~15:50 小幡稲荷南
- 12/14(木)10:00~11:00 森孝西コミュニティセンター
- 12/19(火)10:00~11:00 白山南公園
- 12/22(金)14:15~15:45 下市場公園

守山図書館

〒463-0067 守山一丁目6-1
☎793-6288 FAX793-6289

- ◆おはなし会(幼児・小学生)
【日程】12/16・23、1/6 いずれも土曜日
【時間】14:30~15:00 【定員】先着30人
- ◆ちいさいひと(0さいから)のおはなし会
【日時】12/22(金)10:30~10:50
【対象】乳幼児と保護者 【定員】先着10組
- ◆菊華高校 肩もみニケーション
【日時】1/7(日)9:30~12:00
- ◆小学生倶楽部~工作・実験・アートであそぼう~第10回 静電気でビリビリ実験(予約制・保護者同伴可)
【日時】1/13(土)10:00~12:00
【定員】先着10人 【料金】500円
【申込】12/23(土)~電話または窓口にて
- ◆古典文学の魅力 第3回「古代作り物語の魅力」(予約制)
【日時】1/14(日)10:30~12:00
【定員】先着24人
【申込】1/5(金)~電話または窓口にて
- ◆「愛知ゆかりの文学者・ジャーナリストたち」第2回「反骨の新聞記者 のちに作家に転身した 葉山嘉樹」(予約制)
【日時】1/17(水)14:00~15:30 【定員】先着30人
【申込】1/5(金)~電話または窓口にて



守山生涯学習センター

〒463-0067 守山三丁目2-6
☎791-7161 FAX791-7162

- ◆子育てサロン~ぴよぴよクラブ~(予約制)
【日時】12/15(金)10:30~12:00
- ◆切り絵の伝統工芸(予約制)
伊勢型紙で干支飾り・しおり・ポストカードを作ります。
【日時】1/13(土)・20(土)10:00~12:00(2日コース)
【対象】小学4年生以上 【定員】20人 【料金】300円
【申込】往復はがきまたは電子申請サービスにて
【締切】12/15(金)必着

年末年始のごみ・資源収集のお知らせ

年末年始はごみ・資源の量が多くなるため、**収集時間が通常と大幅に異なる場合があります。必ず収集日当日の朝、8時までにお出してください。**

可燃ごみ、発火性危険物

曜日	年末最終	年始最初
月・木	12/28(木)	1/4(木)
火・金	12/29(金)	1/5(金)

紙製容器包装、ペットボトル、空きびん、空き缶

曜日	年末最終	年始最初
月	12/25	1/8
火	12/26	1/9
水	12/27	1/10
木	12/28	1/11*
金	12/29	1/5

*1/4(木)の収集はありません。

不燃ごみ

1月の水曜日の収集日は、1週ずつ後ろにずれます。
例) 第1水曜日地域 1/3⇒1/10

プラスチック製容器包装、電池類

曜日	年末最終	年始最初
月	12/25	1/8
火	12/26	1/9
水	12/27	1/10
木	12/28	1/4
金	12/29	1/5

粗大ごみ

予約制

有料



申込先

学区	収集日	申込期限
二城・白沢・吉根	1/5(金)	12/28(木)
廿軒家・森孝西	1/10(水)	12/28(木)
大森北・大森	1/12(金)	1/5(金)
小幡・志段味西・下志段味	1/17(水)	1/10(水)
守山・天子田	1/19(金)	1/12(金)
苗代・志段味東・上志段味	1/24(水)	1/17(水)
小幡北・西城・本地丘・森孝東	1/26(金)	1/19(金)
瀬古・鳥羽見	1/31(水)	1/24(水)

- ①電話 粗大ごみ受付センター ☎0120-758-530
(県外・携帯電話 ☎052-950-2581)
■受付時間 9:00~17:00(12/29(金)~1/3(水)を除く)
- ②インターネット
名古屋市粗大ごみインターネット受付 [検索](#)

問合せ 守山環境事業所 ☎798-3771 FAX798-3772

守山区女性会作品発表会

日時 12/20(水) 13:30~15:30、21(木) 10:00~15:00
場所 区役所 3F講堂

ソフトバレーボール大会

種目 混合の部(女性2人以上)、女子の部 ※参加チーム数により変更あり。
日時 1/21(日) 9:30~(受付9:00~)
場所 志段味スポーツランド 対象 区内在住・在勤・在学の方
料金 1チーム1,000円(1チーム4人、交代要員含め8人まで)
申込 12/15(金)までに料金を添えて窓口にて

申込先・問合せ 区役所地域力推進室 ☎796-4527 FAX796-4508

東谷山フルーツパーク

展示会 東谷山で見られる野鳥の写真展 期間 12/24(日)まで

講習会 以下の申し込みは、往復はがき(1枚で1人1講座まで)に講習会名・講習日時、住所、氏名、電話番号を記入の上、郵送にて。電子申請サービスも可。①~③は12/1(金)~12/20(水)、④⑤は12/20(水)~1/10(水)当日消印有効。申込多数の場合は抽選。

- ①初心者向けブルーベリーの育て方 【日時】1/13(土) 10:00~12:00
【定員】24人 【料金】300円
- ②ブルーベリーの剪定と育て方 【日時】1/14(日) 9:30~12:00
【定員】24人 【料金】300円
- ③フルーツせっけん作り 【日時】1/27(土) 13:30~14:30、14:30~15:30
【定員】各15人 【料金】1セット500円
- ④チョコレートの世界へようこそ! 【日時】2/9(金) 13:30~15:00
【対象】20歳以上の方 【定員】25人
- ⑤これからはじめるイチジク栽培教室 【日時】2/10(土) 10:00~12:00
【定員】15人 【料金】300円



モリスちゃん通信

- 料金の記載がないものは無料です。
- 場所の記載がないものは各施設で実施します。
- 予約制の記載がないものは当日自由参加です。



凍結注意

これからの時期は朝晩の冷え込みが厳しく、**道路が凍結する恐れがあります。**

守山土木事務所では、積雪時や路面凍結の恐れがある時に、特にスリップしやすい箇所(橋の上や幹線道路の坂道など)に凍結防止剤を散布しています。通行には十分ご注意ください。また、散布中の作業車を見かけましたら徐行をお願いします。



問合せ 守山土木事務所 ☎793-8531 FAX792-7279

水道管の凍結にご注意ください

寒い日は、水道管が凍結しやすくなります。凍結すると水が出なくなるだけでなく、水道管の破損にもつながります。露出している水道管や蛇口には、防寒材・布・ビニールテープを巻きつけるなどの凍結対策をしましょう。また、凍結により水が出なくなったときは、タオルなどを被せ、ぬるま湯をゆっくりかけてください。なお、熱湯は破損の原因となるため、使用しないでください。



問合せ 上下水道局東部営業センター ☎722-8750 FAX722-8756

みんなで減らそうCO2

12月は、暖房機器の使用や自動車交通量の増加に伴い、二酸化炭素(CO2)排出量が増えます。身近な生活を見直せば、家計の節約にもつながります。



- 暖房やマイカーの使用を控える
- ふんわりスタートなどエコドライブを実践する
ふんわりスタート…5秒で20km/hが目安→燃費が10%程度改善

問合せ 名東区公害対策室(守山区担当) ☎778-3108 FAX778-3110

なごや福祉用具プラザ 東部介護者教室

楽しく介護のすすめ~心と体の健康講座~

1/16(火)	心を元気に穏やかに! 思わず微笑む癒しの介護ロボット
1/23(火)	ちよいもれ対策 ~自分に合った排せつケア用品の選び方~
1/30(火)	介護保険を身近に感じよう ~使える制度とサービス~
2/20(火)	自宅のお風呂に安全に入るための 福祉用具とコツ



※4回シリーズ(1回のみ参加可)。

時間 13:30~15:00(各日とも終了後~15:30まで個別相談会)
※2/20(火)は15:30~プラザおしゃべりサロン(交流会)を開催します。
場所 守山生涯学習センター
定員 先着各20人 申込 12/15(金)10:00~
申込先 〒466-0015 昭林区御器所通三丁目12-1
御器所ステーションビル3F
問合せ なごや福祉用具プラザ ☎851-0051 FAX851-0056

詳細はこちら



志段味スポーツランド 令和5年度 第3期スポーツ教室

講座名	曜日	期間	回数	時間	対象	定員	料金
癒しヨガⅢ	火	1/9~3/12	10回	12:40~13:40	15歳以上 (中学生を除く)	70人	3,150円
リセットヨガⅢ				13:50~14:50		70人	3,150円
キダーリズム体操	水	1/10~3/13	10回	10:00~11:00	満2~3歳児と保護者	30組	5,250円
弾んで! バランスボール	木	1/11~3/14	10回	9:30~10:15	15歳以上 (中学生を除く)	20人	3,150円
エアロビクスⅢ				10:30~11:30		60人	3,150円
仕事帰りキックボクシング				19:40~20:40		20人	1,890円
わんぱくキッズ体操Ⅲ	金	1/5~3/29	12回	16:00~17:00	年少~年長	80人	6,300円

申込

12/1(金)~15(金)に窓口にて。最終日は12:00まで受け付け。申込多数の場合は抽選。12/22(金)13:00結果発表。

申込先・問合せ

志段味スポーツランド
☎736-3766 FAX736-3772

12月号

人と自然の調和する 元気あふれるまち守山

広報なごや 守山区版

編集：守山区役所地域力推進室 〒463-8510 小幡一丁目3-1 ☎793-3434(代) FAX794-2256



2023.2.15 MORIYAMA

60th

守山区制60周年

- 料金の記載がないものは無料です。
- 場所の記載がないものは各施設で実施します。
- 予約制の記載がないものは当日自由参加です。

みんなで創ろう！ 安心・安全なまち！



防犯

特殊詐欺

「還付金詐欺」や「オレオレ詐欺」などの被害が多発しており、その約9割は自宅への1本の電話から発生しています。

- 固定電話は常時留守番電話に設定する。
- お金やキャッシュカードの話が出たら電話を切り、家族や警察に相談する。

自動車盗・車上ねらい・部品ねらい

自動車そのものを盗む「自動車盗」、車内の荷物などを盗む「車上ねらい」、ナンバープレートやカーナビなどを盗む「部品ねらい」が多発しています。

- ハンドル固定装置やタイヤロックなどの物理的対策やイモビライザーなどの電子的対策を組み合わせ、防犯対策を高める。
- ナンバープレート盗難防止ネジを活用する。＊自動車盗の防止にも効果あり。
- 電波を遮断する専用ケースなどでスマートキーを保管する。
- 駐車場にセンサーライト、防犯カメラ、シャッターなどを設置する。

問合 区役所地域力推進室
☎796-4522 FAX796-4508
守山警察署 ☎798-0110

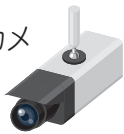

交通安全

年末にかけて、交通事故の発生が増加する傾向にあります。交通ルールを守り、安全行動に努めましょう！

ドライバーの方へ

- 飲酒運転・ながらスマホなどの危険運転は絶対にしない。
- 横断歩道を渡ろうとする歩行者・自転車をみかけたら必ず停止する。
- 夕暮れ時は早めにライトを点灯し、ハイビームを活用する。



歩行者・自転車利用者の方へ

- 交差点付近での交通事故が多く発生しているため、左右の安全を十分に確認してから渡る。
- 反射材の活用や明るい服装を心掛ける。
- 自転車利用時は、ヘルメットを着用する。



問合 区役所地域力推進室
☎796-4521 FAX796-4508
守山警察署 ☎798-0110



防火

年末特別消防警戒について

期間 12/26(火)～29(金)

火気の取り扱いの増加や空気の乾燥で火災が発生しやすい季節となりました。期間中は20時まで消防車両での巡回広報を実施しますので、ご理解をお願いします。

防火のチェックポイント

- ☑ストーブなど火気の取り扱いに注意する。
- ☑外出前や就寝前は、もう一度火の元を確認する。
- ☑家庭ごみは決められた日に出し、家の周りに燃えやすいものを置かない。
- ☑住宅用火災警報器や住宅用消火器を設置する。
＊住宅用火災警報器の取り換え目安は10年です。正常に作動するか定期的に点検しましょう。



問合 守山消防署
☎791-0119 FAX793-0119

金城学院大学文学部音楽芸術学科 みんなのクリスマスコンサート ～リリー・ミューズの贈り物～

日時 12/23(土) ①11:00～
②16:30～
＊②の公演は4歳未満入場不可。

場所 守山文化小劇場
料金 各時間とも全自由席 800円

チケット取扱
＊守山文化小劇場
＊名古屋市文化振興事業団チケットガイド (☎249-9387)
＊名古屋市文化振興事業団が管理する文化施設窓口

問合 守山文化小劇場 ☎796-1821 FAX796-1822

お子さま100人をご招待♪
＊②の公演のみ。



成人の日記念行事

守山区では1/8(月・祝)成人の日に「成人の日記念行事」を開催します。対象はH15.4.2～H16.4.1生まれの方です。転居などでお住まいの地域と異なる会場への出席をご希望の方は、希望会場の市区町村へお問い合わせください。

詳細はこちら▼



学区	会場	開始時刻
大森・大森北・天子田	大森中学校	10:30
森孝西・本地丘・森孝東	森孝中学校	10:00
小幡・苗代	守山東中学校	10:00
小幡北・白沢	守山北中学校	10:00
守山・西城・甘軒家	守山中学校	10:15
二城・鳥羽見・瀬古	守山西中学校	10:00
志段味東・下志段味・上志段味	志段味地区会館	10:30
志段味西・吉根	吉根中学校	10:00

問合 区役所地域力推進室 ☎796-4527 FAX796-4508



第2期 守山区将来ビジョン(案)に対する意見募集

案は、区役所、支所および市ウェブサイトでご覧いただけます。提出は郵送、メール、ファクス、窓口にて下記まで。12/25(月)必着。

提出先・問合 〒463-8510 (住所不要) 守山区役所企画経理室
☎796-4648 FAX796-4508
✉a7964648@moriyama.city.nagoya.lg.jp

詳細はこちら▼



日曜窓口 12/3、1/14 8:45～12:00

守山区役所 検索

守山区の人口と世帯数(令和5年11月1日時点)

人口 176,912人 世帯数 77,283世帯

※駐車場の混雑が予想されます。公共交通機関のご利用をお願いします。