

守山保健センターだより

● 料金の記載がないものは無料です。
● 場所の記載がないものは保健センターで実施します。
● 予約制の記載がないものは当日自由参加です。



守山保健センター ☎796-4610 FAX796-0040 志段味分室 ☎736-2023 FAX736-2024

教室・相談など

問合せは下記へ



◆母と子の教室・相談(予約制)

内容	対象・その他	問合せ
むし歯予防教室 歯科検診、歯科相談、栄養相談(①のみ)、希望者にフッ化物塗布(720円、減免制度あり)	日時 ①4/27(木)午前②4/20(木)午前 場所 ①保健センター②志段味分室 対象 1~3歳児 持ち物 母子健康手帳、歯ブラシ、タオル	保健感染症係 ☎796-4624
はじめての歯みがき教室 虫歯予防の話、歯の磨き方、食事の話	日時 4/26(水)10:00~11:00 対象 生後11カ月~1歳2カ月児と保護者 定員 8組 持ち物 母子健康手帳、歯ブラシ、タオル	保健感染症係 ☎796-4624
母乳相談 助産師・保健師による相談	日時 4/28(金)13:00~ 対象 母乳不足の方	保健看護担当 ☎796-4625
	日時 4/12(水)、5/10(水)13:30~ 場所 志段味分室 対象 母乳不足の方	志段味分室 ☎736-2023
子どものアレルギーとぜん息相談 医師・栄養士による相談	日時 4/12(水)13:30~ 対象 14歳以下の方	保健感染症係 ☎796-4624
出産準備の教室 「こんにちは赤ちゃん」 出産と育児の準備講座 (2日コース)	日時 5/9(火)・16(火)午後 対象 第1子の妊婦など	保健感染症係 ☎796-4624
	日時 4/25(火)、5/9(火)午後 場所 志段味分室 対象 第1子の妊婦など	志段味分室 ☎736-2023
赤ちゃんの食事教室 離乳食の進め方、口の話、個別相談 ※参加は1回のみ。	日時 4/25(火)10:00~11:00(受付9:45~) 対象 生後7~9カ月の第1子と保護者 定員 先着8組 持ち物 母子健康手帳、エプロン、スプーン、手拭きタオル 申込 4/11(火)~24(月)まで	保健感染症係 ☎796-4624
はじめての離乳食&お口育ての教室 離乳食の進め方と食べさせ方、口の育ちについて、個別相談	日時 5/17(水)10:00~11:00(受付9:45~) 場所 志段味分室 対象 生後5~6カ月児と保護者 定員 先着8組 持ち物 母子健康手帳、赤ちゃん用エプロン、スプーン(使っている場合のみ)、タオル 申込 4/24(月)~5/12(金)まで	保健予防課 ☎796-4624

◆心と身体の相談(一部予約制)

内容	対象・その他	問合せ
こころの健康相談日(予約制) 精神科医による相談	日時 毎週木曜日10:00~、11:00~ (第3木曜日、祝日を除く)	保健感染症係 ☎796-4633
HIV、梅毒、クラミジア検査・相談 血液検査 (クラミジア検査は尿検査)	日時 原則毎月第2金曜日10:00~11:00 (祝日を除く) その他 匿名可。検査結果は後日取りに来てください。郵送不可。	感染症対策等担当 ☎796-4623

予防接種

感染症対策等担当 ☎796-4623



各種予防接種は市内の指定医療機関で実施。

乳幼児健康診査

保健感染症係
☎796-4624

内容	日程	受付時間	場所	対象生年月日
3(4)か月児健康診査	4/12(水)	第1子 13:00~13:20	保健センター	R4.12.1~4.12.12
	4/26(水)	第2子以降 13:10~13:30		R4.12.13~4.12.24
	5/10(水)			R4.12.25~5.1.5
1歳6か月児健康診査	4/27(木)	13:00~14:00	保健センター	R3.9.15~3.9.29
	4/20(木)	13:20~14:00	志段味分室	R3.9.6~3.10.6
3歳児健康診査	4/17(月)	13:00~14:00	保健センター	R2.3.31~2.4.15
	5/8(月)			R2.4.16~2.4.29
	4/24(月)	13:20~14:00	志段味分室	R2.3.19~2.4.14

※対象者には実施日の10日前までに通知。

自主グループの交流会

保健看護担当
☎796-4625

▼いずれも場所は児童館。日時はお問い合わせください。

◆エンジェルツインズ

【対象】未就学の多胎児と親、多胎児を妊娠中の方

◆てんとうむし

【対象】発達障害など子どもの発達に不安を抱える親

◆KOKORO21♡~ダウン症児親の会 IN 守山~

【対象】ダウン症児の親や関心のある方

その他

問合せは下記へ

◆4・5月はスズメバチ危害防止運動期間

スズメバチは害虫を捕まえて食べる益虫ですが、巣に近づきすぎると刺されてしまうことがあります。

4月中旬頃から、女王バチが単独で巣を作り始めるので、働きバチが増える前に、住居の周囲にハチが巣を作っていないか点検し、未然に被害を防ぎましょう。

【問合せ】中保健センター環境薬務室住居衛生・薬務担当

☎265-2256 FAX265-2259

「やってみよう!手話」受講者募集!

手話を初めて学ぶ方向けの講座です。耳の聞こえない方とお話してみませんか?

【日時】4/20・27、5/11・18・25、6/1・8・15・22・29、7/6・13 いずれも木曜日 10:00~12:00

【対象】区内在住・在学・在勤の方 【定員】先着15人 【料金】500円

【申込】4/10(月)9:00~電話、ファクス、窓口にて。

ファクスの場合は「手話講座希望」と記載し、住所、氏名(ふりがな)、電話番号を記入。

【問合せ】守山区社会福祉協議会 ☎758-2011 FAX758-2015



守山区東部・西部いきいき支援センター

【東部】〒463-0048 小幡南一丁目24-10
☎758-2013 FAX758-2015
【西部】〒463-0090 瀬古東二丁目41-1
☎758-5560 FAX758-5582

◆家族サロン(予約制)

【日程】①4/13(木)②4/24(月) 【時間】13:30~15:30

【場所】①守山友愛病院②守山区在宅サービスセンター

【対象】認知症の方を介護している家族

【申込・問合せ】①【西部】まで②【東部】まで

◆もの忘れ相談医による専門相談(予約制)

【日程】①4/26(水)②4/28(金)

【時間】13:30~15:00(1人30分程度)

【場所】①守山区在宅サービスセンター②守山区西部いきいき支援センター

【申込・問合せ】①【東部】まで②【西部】まで

◆認知症の家族教室(予約制)

【日時】4/27(木)13:30~15:30 【場所】守山友愛病院

【対象】認知症の方を介護している家族 【申込・問合せ】【西部】まで



区役所で開催する相談

■法律相談(予約制・先着順)

【日時】原則毎月第1・3水曜日 13:00~16:00(1人20分)

【対象】市内在住・在勤・在学の方

【申込】開催日の1週間前~電話にて。
名古屋おしえてダイヤル(年中無休8:00~21:00) ☎953-7584

■内職相談

【日時】原則毎週火曜日10:00~12:00、13:00~15:00【対象】市内在住の方

【問合せ】区役所地域力推進室 ☎796-4521 FAX796-4508

■行政書士による相談(予約優先)

【内容】遺言・相続などの手続きに関する相談

【日時】偶数月の原則第4水曜日9:00~12:00

【問合せ】愛知県行政書士会東名支部 ☎797-0167

組織番号一覧

志段味支所	☎736-2000	栄市税事務所	☎959-3300
志段味地区会館	☎736-4767	火災救急緊急FAX	FAX953-4119
守山土木事務所	☎793-8531	名東区公害対策室	☎778-3108
守山環境事業所	☎798-3771	中保健センター環境薬務室	☎265-2256
上下水道局東部営業センター	☎722-8750	北歯科保健医療センター	☎915-8844
守山消防署	☎791-0119	守山区休日急病診療所	☎795-0099
守山警察署	☎798-0110	救急医療情報センター	☎263-1133

新型コロナウイルス感染症の影響により行事などが変更となっている場合があります。各催しの担当部署へ確認ください。

志段味図書館

〒463-0811 深沢一丁目101
☎736-6907 FAX736-6908

- ◆おもちゃ図書館「つなとしょ」
【日程】4/12(水)、5/9(火) 【時間】10:00~12:00
- ◆春のスペシャルおはなし会(予約制)
【日時】4/22(土)14:00~14:30
【対象】幼児~小学生 【定員】先着10組
【申込】4/15(土)~電話または窓口にて
- ◆あかちゃんからのおはなし会と子育ておしゃべり広場
【日時】4/27(木)10:30~11:30
※おはなし会20分、おしゃべり広場30分。
- ◆Heart Salon ころろと発達相談室「ストレスとこころの病」(予約制)
【日時】4/29(土・祝)14:00~15:30 【定員】先着12人
【申込】4/15(土)~電話または窓口にて
- ◆よちよちおはなし会
【日時】5/4(木・祝)13:00~13:20
- ◆きょうからはじめるフレイル予防(予約制)
【日時】5/7(日)10:00~11:00 【定員】先着8人
【申込】4/23(日)~電話または窓口にて
- ◆読み書き交流会(予約制)
【日時】5/7(日)14:00~16:00
【対象】読み書きに支援を必要とする子の保護者(子の同伴可)
【定員】先着24人
【申込】4/23(日)~電話または窓口にて
- ◆助産師さんの子育て応援サロン 離乳食のおはなし会(予約制)
【日時】5/10(水)10:00~12:00 【定員】先着10組
【申込】4/26(水)~電話または窓口にて
- ◆おはなしと工作会(予約制)
【日時】5/13(土)14:00~14:40
【対象】幼児~小学生と保護者 【定員】先着10組
【申込】5/6(土)~電話または窓口にて
- ◆郷土史トークイベント 吉根を探して(予約制)
【日時】5/14(日)14:00~15:00 【定員】先着30人
【申込】4/30(日)~電話または窓口にて

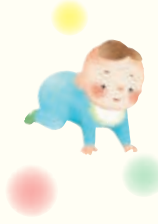

守山図書館

〒463-0067 守山一丁目6-1
☎793-6288 FAX793-6289

- ◆おはなし会
【日程】4/15・22、5/6 いずれも土曜日
【時間】14:30~15:00 【対象】幼児~小学生 【定員】先着10人
- ◆おはなしボランティアのための子どもの本の読書会
テーマ：活動の様子、本選び、みんなにきてみたいこと
【日時】4/20(木)10:00~12:00
【対象】おはなしボランティア、おはなしボランティアとして活動したい方
【持ち物】紹介したい本
- ◆子ども読書の日記念工作会「えほんのカバーでバッグをつくろう」
【日時】4/23(日)10:30~11:30(10:00~整理券を配布)
【対象】幼児~小学生(幼児は保護者同伴) 【定員】先着20人
- ◆ちいさいひと(乳幼児)向けおはなし会(予約制)
【日程】5/12(金)・26(金) 【時間】10:30~10:50
【対象】乳幼児と保護者 【定員】先着各10組(申込は1カ月に1回)
【申込】4/15(土)~電話または窓口にて
※イベント終了後にエリア支援保育所保育士による情報提供あり。

守山児童館

〒463-0011 小幡一丁目3-15
☎FAX796-1501

- ◆ちゅうりっぷとあそぼう
【日程】4/12(水)、5/10(水) 【時間】10:30~11:00
【対象】乳幼児と保護者
- ◆パレットのうたであそぼう
【日時】4/18(火)14:00~14:30 【対象】乳幼児と保護者
- ◆移動児童館 in 志段味地区会館
【内容】リトミック、育児・健康相談
【日時】4/19(水)10:30~11:30 【場所】志段味地区会館
【対象】乳幼児と保護者
- ◆母の日プレゼントづくり(予約制)
【日時】4/23(日)14:00~16:00 【対象】小中高生 【定員】16人
【申込】官製はがき(1枚につき1人まで)に行事名、住所、保護者氏名、参加者の氏名(ふりがな)、学校名・学年、電話番号を記入の上、郵送にて。4/12(水)必着。窓口も可。申込多数の場合は抽選。
- ◆フリーベビマビクス
【日時】4/28(金)13:30~14:15
【対象】首がすわった3~10カ月児と保護者
【持ち物】バスタオル
※きょうだいを連れての参加・入室は不可。
※参加者多数の場合は入場制限あり。
- ◆こどもの日ミニお楽しみ会
スーパーボールすくいや的当てで楽しもう♪
【日時】5/5(金・祝)10:00~11:30
【対象】乳幼児~小中高生、保護者
- ◆離乳食のおはなし
【内容】離乳食レシピや時短ポイントについての話など
【日時】5/9(火)10:00~11:00 【対象】3~8カ月児と保護者



守山福祉会館

〒463-0011 小幡一丁目3-15
☎793-6330 FAX792-6094

- ▼いずれも利用証が必要。対象は60歳以上の市民。
- ◆医師による健康相談 ①内科②整形外科
【日程】①4/25(火)②5/9(火) 【時間】13:30~14:30
※希望者2人にフレイルチェックを実施。(予約制)
- ◆「アロマセラピー~ハンドマッサージ体験~」と便利な福祉用具の紹介(予約制)
【日時】4/25(火)10:30~12:00
【定員】先着22人
【持ち物】ティッシュ、ウェットティッシュ
【申込】4/12(水)8:45~電話にて
- ◆体操de元気プログラム(予約制・いずれか1つのみ参加可)
①懐メロ健康体操(3月に受講していない方に限る)
【日時】4/27(木)13:30~15:00 【定員】先着24人
【申込】4/15(土)8:45~電話にて
②エアロビっくり運動
【日時】4/28(金)10:30~12:00 【定員】先着24人
【申込】4/14(金)8:45~電話にて
- ◆認知症予防クラブ「守山まめなし」~MaMeNaSi~(予約制)
【日時】5/8(月)13:30~15:00 【定員】先着20人
【申込】4/21(金)8:45~電話にて
- ◆今風回想法~どんぐりくらぶ~(予約制)
認知症予防リーダーと懐かしい思い出話に花を咲かせてみませんか?
今月のテーマ:家族の思い出
【日時】5/19(金)13:30~15:00 【定員】先着16人
【申込】4/21(金)8:45~電話にて
- ◆5月のクラフト「あじさいの切り絵」(予約制)
【日時】5/11(木)10:00~12:00
【定員】先着20人 【料金】300円
【持ち物】はさみ、木工用ボンド、お手拭きなど
【申込】4/27(木)8:45~電話にて
- ◆歌って元気(予約制・4月に受講していない方に限る)
【日時】5/11(木)13:30~15:00 【定員】先着24人
【申込】4/28(金)8:45~電話にて

自動車図書館

☎FAX821-3364

- 4/11(火)14:15~15:45 本地荘
- 4/20(木)10:00~11:00 白沢小学校
- 4/27(木)10:00~11:00 森孝西コミュニティセンター
- 4/28(金)14:15~15:45 法輪寺
- 5/9(火)10:00~11:00 白山南公園
- 5/10(水)13:45~14:45 小幡自衛隊官舎
- 5/10(水)15:00~15:50 小幡稲荷南



東谷山フルーツパーク

〒463-0001 上志段味字東谷2110
☎736-3344 FAX736-2660

- ◆魅惑のワールドブランチ展
【期間】4/11(火)~4/23(日)
- ◆熱帯のくだもの展
【期間】5/2(火)~5/21(日)
- ◆講習会(予約制)
▼以下の申し込みは、往復はがき(1枚で1人1講座まで)に講習会名、講習日、住所、氏名、電話番号を記入の上、郵送または電子申請サービスにて。①・⑤は4/1(土)~4/20(木)、⑥は4/20(木)~5/10(水)、②~④は5/10(水)当日消印有効。申込多数の場合は抽選。
- ①果樹の病害虫防除
【日時】5/14(日)10:00~12:00 【定員】30人 【料金】200円
【講師】果樹研究家 長縄 光延さん
- ②花づくりボランティア体験
【日時】5/17(水)9:30~11:30 【定員】10人
【講師】フルーツパーク職員
- ③さくら守りボランティア体験
【日時】5/18(木)10:00~12:00 【定員】10人
【講師】フルーツパーク職員
- ④温室ガイドボランティア体験
【日時】5/21(日)13:30~14:30 【定員】10人
【講師】フルーツパーク職員
- ⑤東谷山フルーツパークで楽しむ初夏の自然観察会
【日時】5/28(日)10:00~11:30 【定員】15人
【講師】緑花文化士 松原 裕隆さん
- ⑥はじめて育てる熱帯果樹
【日時】6/4(日)13:30~15:00 【定員】15人
【講師】フルーツパーク職員



令和5年
4月

志段味地区の一部地域で「不燃ごみ」の収集日が変わります

以下の地域については、不燃ごみの収集日に変更がある地域が含まれますので、ご確認ください。

町名	不燃ごみの収集日
吉根住宅北の交差点を起点に西側(吉根住宅側)の地域	第4木曜日
青山台 吉根住宅北の交差点を起点に南側の地域および東側(ホームプラザナフコ守山店側)の地域	第3木曜日
泉が丘	第4木曜日
上志段味 名古屋多治見線の南側で、上志段味の交差点を起点に南へ寛池(寛橋)に至る大通りの西側の地域	第2木曜日
上記を除く地域	第1木曜日(変更なし)
桜坂一丁目 エコビレッジ志段味	第4木曜日
上記を除く地域	第3木曜日
桜坂二～五丁目	第3木曜日
下志段味一丁目	第2木曜日
下志段味二～四丁目	第3木曜日
下志段味 1501番、1502番、1611番、1612番	第2木曜日
五丁目 上記を除く地域	第3木曜日
東禅寺	第3木曜日
中志段味(大字内の全域)	第2木曜日
日の後	第4木曜日
深沢二丁目	第4木曜日

※[第4木曜日]とは、その月の4回目の木曜日のことです。

問合せ 守山環境事業所 ☎798-3771 FAX798-3772

モリスちゃん通信

- 料金の記載がないものは無料です。
- 場所の記載がないものは各施設で実施します。
- 予約制の記載がないものは当日自由参加です。



水道メータの検針にご協力をお願いします

メータボックスの上に植木鉢などの物があると検針の障害となります。円滑な検針のためにご配慮とご協力をお願いします。

- メータボックスの上には物を置かないでください。
- 駐車車両の一時的な移動にご協力ください。
- 犬は出入口やメータボックスから離れた場所につないでください。



問合せ 上下水道局東部営業センター ☎722-8750 FAX722-8756

ソフトテニス大会

雨天中止

種目 ダブルス ①一般男子の部・一般女子の部 ④男子70歳以上・女子60歳以上
②男子45歳以上・女子35歳以上 ⑤男子80歳以上・女子70歳以上
③男子60歳以上・女子50歳以上

※②～⑤は男女混合可。参加人数により部門変更あり

日時 5/14(日) 受付9:00～ 場所 志段味スポーツランド

料金 1組1,000円 ※大会当日に受付にて支払い 申込 4/13(木)までに窓口にて

グラウンド・ゴルフ大会

小雨決行

日時 5/14(日) 9:00～ [予備日5/21(日)]

場所 三菱電機守山グラウンド 対象 区内在住・在勤の社会人

料金 1,000円 申込 4/25(火)までに料金を添えて窓口にて

申込先・問合せ 区役所地域力推進室 ☎796-4527 FAX796-4508

志段味スポーツランド 令和5年度 第1期スポーツ教室

講座名	曜日	期間	回数	時間	対象	定員	料金
エンジョイトランポリン ※	火	5/9～7/11	10回	9:30～10:15	15歳以上(中学生を除く)	10人	330円/1回
癒しヨガI				12:40～13:40		70人	3,150円
リセットヨガI				13:50～14:50		70人	3,150円
基礎野球教室				16:30～17:30		小学生	20人
Tryボクシング(託児付)	水	5/10～8/9	10回	9:30～10:30	15歳以上(中学生を除く) ※託児は満2～3歳児	40人※託児は10組	3,150円
ボディメイクピラティス(託児付)				10:40～11:40		55人※託児は10組	※託児は別途1,590円
スローエアロビック	木	5/11～7/20	10回	9:30～10:15	15歳以上(中学生を除く)	30人	3,150円
エアロビクスI				10:30～11:30		60人	3,150円
仕事帰りヨガ				19:40～20:40		7回	20人
太極拳I	金	5/12～7/21	10回	10:00～11:30	15歳以上(中学生を除く)	100人	3,150円
わんぱくキッズ体操I				16:00～17:00		年少～年長	80人
わんぱくジュニア体操I	土	5/6～7/22	12回	10:00～11:30	小学生	60人	6,300円

申込 4/5(水)～19(水)に窓口にて。最終日は12:00まで受け付け。申込多数の場合は抽選。
4/25(火)13:00結果発表。 ※エンジョイトランポリンは当日9:00～から窓口にて。

申込先・問合せ 志段味スポーツランド ☎736-3766 FAX736-3772

守山生涯学習センター 令和5年度 前期講座

講座名	曜日	期間	回数	時間	対象	定員	料金	締切日	
なごや学 尾張藩学 ～尾張徳川家の治世を学ぼう～	※	水	5/10～6/14	5	10:00～12:00	15歳以上(中学生を除く)	30人	1,200円	4/18(火) 必着
水から防災を考える ～水の恵みと水害を通して～	※	月	5/15～6/19	5	10:00～12:00	15歳以上(中学生を除く)	30人	無料	4/24(月) 必着
金城学院大学連携講座 暮らしの中の知的財産	木	5/18～6/15	5	18:00～19:30	15歳以上(中学生を除く)	30人	1,500円		
やってみよう! 紙で簡単ペーパーデコレーション	火	5/16～6/20	5	10:00～11:30	15歳以上(中学生を除く)	20人	3,800円	5/7(日) 必着	
体も心も踊りだす障がい者ダンス教室 ～みんなと一緒にレッツダンス～	日	5/28～7/23	5	10:00～11:30	障害のある方(おおむね小学生以上)と付き添いの方	20人	無料		
親学関連講座 大切にしたい、毎日の食生活 ～食を通して深まる親子の絆～(託児付)	火	8/22～9/26	5	10:00～12:00	子を持つ保護者・子育てに関心のある方 ※託児は満2歳以上の未就学児(8/22(火)時点)	20人 ※託児は10人	2,000円 ※託児は別途300円	8/1(火) 必着	
運動習慣を身に付けて、健康な生活を ～気軽に、楽しく、運動しましょう～	木	8/24～9/28	5	13:30～15:30	15歳以上(中学生を除く)	24人	1,500円		

講座の詳細内容については、守山生涯学習センター発行の「講座のご案内」をご覧ください。また、市ウェブサイトでも確認できます。

子育てサロン(ぴよぴよクラブ)

日時 4/21(金) 10:30～12:00

予約制



防犯対策コーナー

日時 5/10(水) 12:00～12:30



申込

電子申請サービスまたは往復はがき(1枚で1人1講座まで)にて。申込多数の場合は抽選。

【電子申請サービス】
<https://ttzk.graffer.jp/city-nagoya>

【往復はがき】

講座名、郵便番号、住所(市外在住の方は通勤・通学先の区名も)、氏名(ふりがな)、電話番号を記入。託児を申し込む際は「託児希望」と記載し、子の氏名(ふりがな)、性別、生年月日を記入。
※現地学習あり。(現地までの交通費などは自己負担)

申込先・問合せ

守山生涯学習センター
〒463-0067 守山三丁目2-6
☎791-7161 FAX791-7162

4
月号

人と自然の調和する 元気あふれるまち守山

広報なごや 守山区版



2023.2.15
MORIYAMA

60th

守山区制60周年

編集：守山区役所地域力推進室 〒463-8510 小幡一丁目3-1 ☎793-3434(代) FAX)794-2256

モリスちゃん

- 料金の記載がないものは無料です。
- 場所の記載がないものは各施設で実施します。
- 予約制の記載がないものは当日自由参加です。

町内会・自治会に 加入しましょう

自分たちの地域をより良くしていくためには、そこに住んでいる人がお互いに協力し合うことが必要です。町内会・自治会の活動に参加してふれあいの輪を広げ、お互いに助け合えるまちづくりに取り組みましょう。

加入については、お住まいの地域の町内会長・自治会長さんにご相談ください。なお、町内会長・自治会長さんが分からないときは、下記までお問い合わせください。

町内会・自治会は こんな活動を しています

- *通学路などでの交通安全運動
- *防犯灯の設置や地域安全パトロール
- *道路・公園などの清掃活動
- *祭りや盆踊りなどの地域行事の開催
- *掲示板や回覧板などによる行政などからの情報の伝達

問合せ 区役所地域力推進室

☎796-4522 FAX796-4508

✉a7964522@moriyama.city.nagoya.lg.jp

詳細はこちら▶



始めよう! 春の新生活

子ども会は、子どもが自主的・主体的に活動することを目的とした組織です。異なる年齢の仲間と遊びや体験学習を共にすることで、豊かな人間性や協調性、社会性を身につけることを目指します。入会の方法などについては、下記までお問い合わせください。

※子ども会のない学区もあります。

問合せ 区役所民生子ども課

☎796-4583 FAX796-4627

子ども会に 入りませんか



いつまでも元気に!笑って楽しく!

老人クラブは、毎日楽しく活動的に過ごしたいと考えている高齢者の方の地域の自主組織です。

現在、守山区では35の単位クラブがあり、約1,560人の方が健康づくりやスポーツだけでなく、地域環境美化やサロン活動など、地域を豊かにする活動に取り組んでいます。

入会の方法などについては下記までお問い合わせください。

老人 クラブに 入ると…

- *住まいの近くに「元気?」と声を掛け、励まし合う友だちができます。
- *健康の保持・増進につながります。
- *知識や経験を生かした社会貢献ができます。
- *心の安らぎと充実感が得られます。

対象 おおむね60歳以上の方

問合せ 区役所福祉課

☎796-4607 FAX793-1451

なごやかクラブ守山 (老人クラブ)に入ませんか



あなた自身や大切な人のために

消防団員として 活躍してみませんか

活動 内容

- *住民の方への訓練指導
- *応急手当の普及啓発
- *火災予防広報
- *災害時の活動など

処遇 (制度)

- *団員報酬(年額報酬、出場報酬)
- *公務災害補償(活動中の負傷など)
- *退職報奨金(5年以上活動に参加)

装備

- *広報車(消防車)、可搬式ポンプ、救助・応急手当用資器材を配備
- *制服、活動服など個人装備品を貸与

対象 18歳以上65歳以下で消防団の活動区域内に在在・在勤・在学の心身ともに健全な方

問合せ 守山消防署 ☎791-0119 FAX793-0119



入団の
申し込みは
こちら

4/1
(土)~

守山文化小劇場 再開館のお知らせ

客席の天井脱落対策工事が完了し、より安心・安全に施設(ホール・練習室)をご利用いただけるようになりました。

開館時間 9:00~21:30

休館日 月曜日(祝休日の場合は翌平日)、年末年始(12/29~1/3)

問合せ 守山文化小劇場

☎796-1821 FAX796-1822

あげた手はいのちをしらせる 警報機

~新入学児童・園児を交通事故から守ろう~

4月は、不慣れな交通環境で通学・通勤が始まり、交通事故の発生が心配される時期です。一人一人が交通安全意識を高め、安全運転や安全行動の実践を通じて交通事故の防止を図りましょう。

毎月10日は「子供を交通事故から守る日」です

未来ある子どもたちが交通事故に遭わないために、子どもの姿を見たら速度を落とすなどの思いやり運転をするとともに、通学路などでの見守り活動を活性化しましょう。*令和5年より新設。



問合せ 守山警察署 ☎798-0110

日曜窓口

4/2 8:45~14:00
4/23、5/14 8:45~12:00

守山区役所

検索

守山区の人口と世帯数(令和5年3月1日時点)

人口 176,960人 世帯数 76,564世帯

※駐車場の混雑が予想されます。公共交通機関のご利用をお願いします。