

広報なごや

広報なごやは毎月10日までにお配りしています。 配布/区役所総務課
記事の内容(開催日・申込期限など)が原則、毎月11日以降のものを掲載しています。
広報なごや点字版・声の広報なごやをご希望の方はご連絡ください。
編集・発行/名古屋市長室広報課 ☎052-972-3134 FAX052-972-4126
〒460-8508 名古屋市中区三の丸三丁目1番1号 ⑨ www.city.nagoya.jp

●人口/2,327,322人
●世帯/1,159,223世帯
●面積/326.50km²
(令和6年1月1日現在)

Nagoya News

令和6年(2024年) 2月号



2

No. 914

(((名古屋市長から緊急メッセージ)))

1月1日に発生した令和6年能登半島地震により亡くなられた方々に哀悼の意を表し、被災された方々に心からお見舞いを申し上げます。被災地の一日も早い復興のために、全力で支援してまいります。また、本市におきましても、この地震災害を十分検証し、今後発生が懸念されている南海トラフ地震に備えてまいります。市民の皆さまにおかれましても、食料・飲料水の備蓄やハザードマップによる避難場所の確認など日ごろから災害への備えに努めてください。

※あわせて③面の地震対策特集をご覧ください。 名古屋市長 河村たかし

令和6年能登半島地震により被災された皆さまに心よりお見舞い申し上げます。

各区社会福祉協議会内の共同募金委員会にて令和6年能登半島地震災害義援金を受け付けています。また、区役所・支所などでも受け付けています。

3/29(金)まで 富山県共同募金会
6/28(金)まで 新潟県共同募金会、中央共同募金会
12/27(金)まで 石川県共同募金会、福井県共同募金会

※被災地の状況により受付延長の場合があります。

☎ 健康福祉局地域ケア推進課
☎052-972-2548 FAX052-955-3367

振込先の
詳細はこちら→



おとなの猫を家族として迎えてみませんか?



今月の
ラインアップ

②面 ・今の特集「おとなの猫を家族として迎えてみませんか?」

③面 ・今すぐできる 命を守る3つの地震対策!

・ごみとして捨てる前に「リユース」を考えてみませんか?

④面 ・4月～「プラスチック資源」の一括収集を開始!

・4月～資源・発火性危険物・電池類を出すとき、半透明の袋が使えなくなります!

⑤面 ・私の骨大丈夫?
・高齢者向け就業支援の情報

⑥～⑫面 ・支援策・お出掛け・イベント情報など
・新型コロナウイルス感染症について(⑫面)

市政に関する
お問い合わせは

名古屋おしえて
ダイヤル

☎ 052-953-7584 午前8:00～午後9:00
年中無休
FAX 052-971-4894 ⑨ 7584@oshiete-dial.jp

よくある質問はホームページ
か市公式LINEへ



←ホームページ
市公式LINE→



今月の特集

おとなの猫を家族として迎えてみませんか? ～「人とペットの共生するまち・なごや」を目指して～



会いにきてにゃ～

せんか

令和4年度
市動物愛護センターに収容された猫
(引き取られた猫367頭、母猫とはぐれた
生まれたての子猫460頭、負傷猫111頭)

938頭

その中で、おとなの猫は約300頭

令和4年度
譲渡された猫

735頭



殺処分ゼロを目指す市動物愛護センターでは、おとなの猫の譲渡に力を入れています!

市長からのコメント

たったひとつの大事な命!!
すべてのワンちゃん猫ちゃんにぬくとさを!
《目指せ殺処分ゼロ》
みんなで守っていきみやあか!!!

名古屋市長 河村たかし

同センターでは生後約4カ月齢以降の猫をおとなの猫として譲渡しています🐾

おとなの猫のいいところ

1 性格がわかっている

- ✓ 性格が把握できているので、飼い主の生活に合った猫を選ぶことができる!
- ✓ 比較的落ち着きがあり、子猫とは違った魅力を味わえる!



2 避妊・去勢手術などが済んでいる

- ✓ 譲渡する猫は原則、避妊去勢手術・マイクロチップ装着・ワクチン接種済み!
- ✓ 猫エイズ・猫白血病ウイルスも検査済み!



3 自宅でお試し飼育(トライアル)ができる

- ✓ 譲渡前に猫とじっくり向き合える!
- ✓ 飼い主や先住猫との相性チェックができる!



譲渡猫の紹介は
毎日(休館日除く)
行っています!

猫を迎え入れるまでの流れ

※同センターで手続きができます。



ゆうばり

- 1回目のセンター訪問** 愛護館などで猫と対面
... 猫譲渡申込書提出
- 2回目のセンター訪問** トライアルの手続き
... 猫を自宅に連れて帰る (トライアル期間は約2週間程度)
- 3回目のセンター訪問** 正式譲渡の手続き
- おうちで** 家族として一緒に生活

- 対象**
- 原則、市内在住の18歳以上の方
 - 猫の飼育が可能な住宅に住み、家族全員の同意が得られている方
 - 何らかの事情で猫を飼えなくなったときに代わりに世話をする人をあらかじめ決めることができる方
- そのほか飼い主の遵守事項あり



料金 マイクロチップ装着手数料3,400円

おとなの猫の譲渡会

- 日時** 3/9(土) 午前10:00～正午、午後1:00～4:00
- 場所** 市動物愛護センター愛護館(千種区)
- 料金** 入場無料 (休館日) 月曜日(祝休日の場合は翌平日)



おとなの猫の譲渡会について
市公式noteで紹介しています↓



ぜひ読んでね!



おとなの猫を家族に迎えた方から皆さんへ🐾

おとなの猫のいいところ

- 手がかからない
- ひとりで留守番ができる
- おとなの猫用のフードを食べられる

これから猫を譲り受ける方へ

市動物愛護センターの猫ちゃんたちはケアが行き届き、職員さんがサポートしてくれるので飼育に不安はありません。



譲渡された猫
(エリザベスちゃん)

🐾 けがや病気を持つ猫の治療や、人に馴れるのに時間がかかる猫への馴化トレーニングも行っています。



動物愛護センター
獣医師の易田さん

全ての猫に幸せを

当センターでは、けがや慢性疾患をもつ猫の治療や猫エイズウイルス(FIV)キャリア猫の譲渡にも力を入れています。FIVは猫に感染するウイルスですが、発症するまでの時間も長く、進行も穏やか。また、人にうつる病気ではありません。収容時には全頭に対しFIV検査を行っています。陽性の猫でも獣医師と担当職員が病気に対する不安が減るように、飼育環境の整え方などのアドバイスをすることで安心して飼っていただけるようにサポートしています。



デイジー

ルイーザ

目指せ殺処分ゼロ!犬猫サポート寄附金

犬や猫の命を守るため、ふるさと納税を活用した寄附金を募集しています。



詳しくはこちら→



- 問合せ** 市動物愛護センター
(寄附金に関すること)
☎762-0380 FAX 762-0423
(猫の譲渡に関すること)
☎762-1515 FAX 762-0423

1月1日に発生した令和6年能登半島地震では、
多くの人命と財産が失われました。
名古屋市は、被害を受けた地域の皆さまを
全力で支援してまいります。

被災地での市の活動状況を
名古屋市防災公式X(旧Twitter)で発信中→



今すぐできる 命を守る 3つの地震対策!

① ハザードマップを確認しよう!

住んでいる地域や学校・会社周辺の状況を確認して、避難場所を決めておきましょう。
市内では大規模な地震が発生した際、津波による浸水が想定されている地域があります。



どんな危険がある?

- 揺れの強さ(最大震度)
- 津波の浸水想定
- 液状化発生の可能性 など



どこに逃げる? (避難先を決めて、記入しておきましょう)

- 大きな火事があったときの避難先
→
- 地震の揺れからの避難先
→
- 津波からの避難先
→

地震や津波などの
ハザードマップ・
避難先はこちら



決めた内容は、家族や親しい友人などと共有しましょう。

今回の地震では、地震に伴う激しい揺れや火災、津波などにより甚大な被害が出ているほか、電気や水、通信などのライフラインの停止、物資の不足、厳しい寒さ、避難所での感染症拡大など、生活にさまざまな支障が出ています。
災害による被害を小さくするには、日頃からの備えが何より大切です。私たちの地域でも、今後、南海トラフ地震の発生が危惧されています。いま一度災害が起きたときにどうするのか、日頃からの備えができているのか、家族で確認しましょう。

家を出る前に気を付けること

避難するときの服装

- 肌を隠す服装
- 雨のときはカッパを着る

元栓の確認

- 電気のブレーカーを落とす
- ガスの元栓を閉める
- 水道の元栓を閉める

けがの予防ができ、
両手がふさがらない格好が
望ましいです。



漏電や通電火災、水漏れに
備えます。



できるかぎり周りに声を掛けてから避難

近所の人などから声を掛けられて助かった事例があります。

避難先に移動するときに気を付けること

車はできるだけ使わない

道路が渋滞すると
緊急車両が通行できなくな
ります。



危険な道避ける

狭い道、がけ、
ブロック塀などに
近寄らないで
ください。



② 「私に必要な備え」を用意しよう!

物流が止まり、支援物資が届くまでに日数がかかる場合も。
毎日の暮らしに合わせた「備え」をしましょう。

置いておく「備え」

1週間分を目標に。いつも食べているものを
「ちょっと多く買って備える」
ローリングストックがオススメ!



【備えておきたい食料】

- 缶詰・レトルト食品
- 乾物(豆・海藻・ナッツなど)
- 冷凍食品・カップ麺など(解凍するだけ、お湯を注ぐだけのもの)
- 飲料水…1日1人3リットル

持ち出す「備え」

被災後3日分程度。リュック1つにまとめて、
持ち出しやすい玄関や寝室に保管!



【着るものなど】

- 着替え・下着
- 雨具・防寒着
- カイロ

【日用品】

- タオル
- 懐中電灯
- モバイルバッテリー

【「私」に必要なもの】

- マスク・消毒液
- ウェットティッシュ
- 歯磨きセット・マウスウォッシュ
- 携帯トイレ
- メガネ・コンタクトレンズ・保存液
- 生理用品
- 紙おむつ・抱っこ紐・ミルク
- 薬・お薬手帳
- ペットフード・トイレ・ケージ
- その他()

③ 家具などの転倒・落下を防ごう!

家具などの転倒・落下で、けがや火災の発生、
避難経路をふさいでしまう可能性が! 対策を行いましょう。

- 家具の配置を見直す
- 家具を固定する
- 背の低い家具に変更

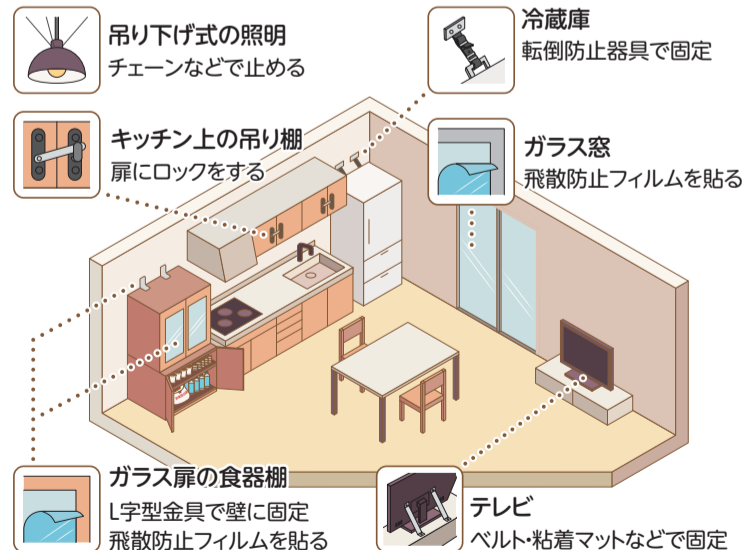

防災情報や日ごろからの備えなどをまとめた
防災ガイドブックはこちら



市|政|ト|ピ|ック|ス

新生活に向けた準備をひかえている皆さんへ ごみとして捨てる前に“リユース”を考えてみませんか？



ちょっと待った!
その洋服まだ着れませんか？



環境局減量推進室の原さん

リユースとは…

まだ使うことができるもの、使用しなくなったものを**繰り返し使う**こと。ものを捨てる前に売ったり譲ったりすれば、ごみの減量につながります。

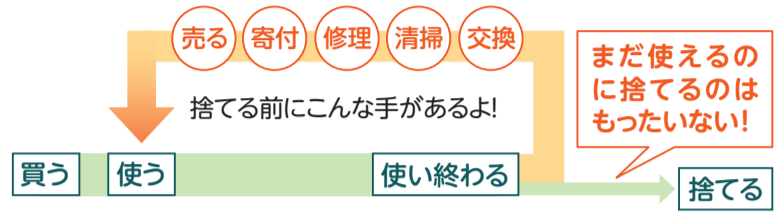

ごみの減量や循環型社会の形成を目指して、民間事業者とリユース活動に取り組んでいます。

市と連携協定を結ぶ民間事業者のサービス

- おいくら?** 「おいくら」 一括査定で複数のショップの買い取り価格を比較し、手間なく売却ができるサービス
- ジモティー** 「ジモティー」 不要品を掲示板サイトに投稿でき、地元で譲り先が見つかるサービス
- mercari** 「メルカリ」 手軽に個人間でものの売り買いができる日本最大級のフリマサービス

サービスの使い方(一部抜粋)



市メルカリshopsでリユース品を購入できます!

粗大ごみとして出された家具類や市民の皆さんから引き取ったもののうち、まだ使用可能なものを清掃し、販売しています。

市メルカリshopsはこちら→

今回は2月中旬頃更新!

画面イメージ

問合せ 環境局減量推進室 ☎972-2398 FAX972-4133

4月~

ごみの出し方が変わります! 「プラスチック資源」の一括収集を開始!

プラスチックのみでできている製品は資源として出せるようになります。

出し方はこれまでのプラスチック製容器包装と同じです。

もう迷わなくて大丈夫!
その歯ブラシも資源です。

資源?

可燃?

環境局減量推進室の沖さん

プラスチック製品は「ごみ」から「資源」へ

プラスチック製品 NEW

プラスチックのみでできているものに限りです。(30cm角を超えるものを除く)

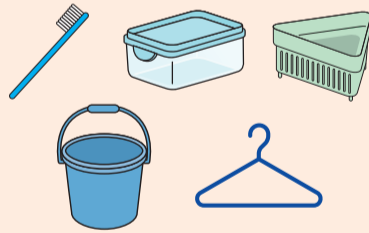

プラスチック製容器包装

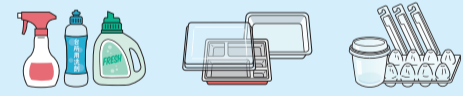

まとめて一つの袋でOK!
汚れはさっとゆすいで出してください。

収集対象外のものなど、詳しくは3月に各家庭に配布予定のチラシをご覧ください。グランパスくんが目印!



問合せ 環境局減量推進室 ☎972-2398 FAX972-4133

4月~

資源・発火性危険物・電池類を出すとき、 半透明の袋が使えなくなります!

中身が見えず、分別収集に支障が出ています。

資源・発火性危険物を出すとき
原則、市指定の資源袋を使ってください。(家庭で不要になった無色透明の袋もお使いいただけます。)

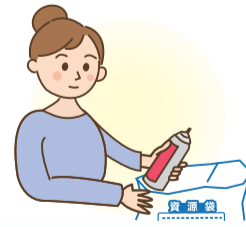

電池類を出すとき
無色透明の袋を使ってください。(市指定の袋は使えません。)
※電池類は、セロハンテープなどを貼り電気が流れないようにしてください。

問合せ 環境局作業課 ☎972-2394 FAX972-4133

え!私の骨大丈夫?

3/1~8は女性の健康週間です。
骨についてこの機会に知ってみましょう。

3分に1件 足の付け根骨折の頻度



36% 足の付け根骨折の後
元通りに歩けない人の割合



4人に1人 骨折・転倒などが原因で
介護が必要になった女性の割合

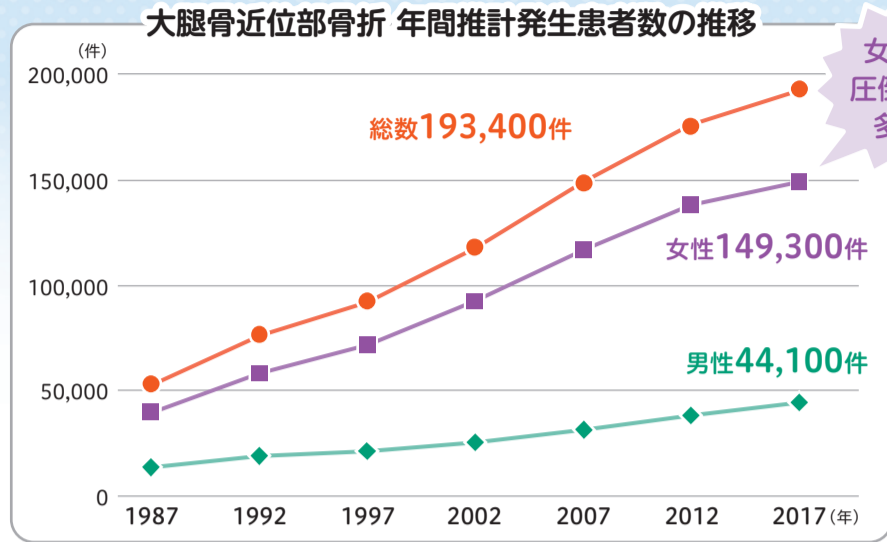

女性に圧倒的に多い!

骨の健康のためにできること

十分な栄養

特に骨の主成分となるカルシウムと、その吸収を促すビタミンDを積極的にとりましょう。



適度な運動

運動は継続が大切。ウォーキングやスクワットなど無理せずできることをやってみましょう。



日光を浴びる

ビタミンDは日光にあたった皮膚でも作られます。夏なら木陰で30分、冬なら1時間程度が1日の目安です。



→ そして、**定期的な骨粗しょう症検診**

なぜ検診が必要? 自分の骨量を知ること 予防につながります。

40歳は自分の骨量を知るべき年齢

女性は30代後半から40代半ばで閉経に向けて女性ホルモンが減少し、心身の変化が生じ始める更年期を迎えます。骨粗しょう症を予防するためには、**骨の丈夫さの指標である骨量の減少を早期に発見することが重要**です。

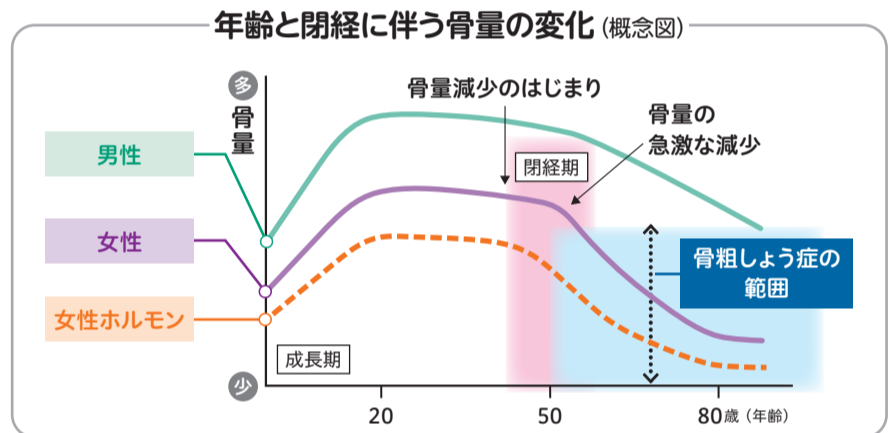

あなたの骨は大丈夫?

40歳から始める「骨粗しょう症検診」 骨折の一番の危険因子は骨粗しょう症と言われています。

あなたは骨粗しょう症になりやすい?

- 牛乳、乳製品をほとんどとらない
- たばこを吸う／お酒を多く飲む
- 普段から身体を動かすのがきらい
- 極端なダイエットの経験がある
- 遅い初経／早い閉経
- 高齢の親の背中が丸くなっている(いた)

→ ひとつでも当てはまると、将来骨粗しょう症になる可能性が高く、特に、**40歳以上の女性は注意が必要です。**

受けて
みましょう!

女性のための骨粗しょう症検診 **無料**

対象の方にはクーポン券を送付しています。

詳しくは
こちら→



日程 3/31(日)まで

対象 令和5年4月1日時点で40・45・50・55・60・65・70歳の女性

場所 市内協力医療機関



問合 健康福祉局健康増進課 ☎972-2637 FAX972-4152

監修:公益財団法人骨粗鬆症財団

体を元気に保つために、生きがいを探しませんか?

シルバー人材センター

女性限定入会説明会 **無料**

先輩女性会員の就業体験談や健康体操などの企画も開催

日時 3/8(金)午前10:00~正午

場所 高齢者就業支援センター(昭和区)

対象 市内在住で原則60歳以上の女性。先着50人

申込 2/13(火)午前9:00~

電話でシルバー人材センター ☎842-4688 FAX842-4894



高齢者就業促進イベント

高齢者生きがい出張就業相談会 **無料**

就業に関する悩みや不安を相談してみませんか。シルバー人材センターの入会案内も同時開催

日時 3/5(火)午前10:00~午後4:00

場所 イオンモールナゴヤドーム前1階 ノースコート(東区)

対象 市内在住で55歳以上の方

申込 不要

詳しくは
こちら→



問合 高齢者就業支援センター ☎842-4691 FAX842-4894

Pick Up News ピックアップ ニュース

申し込み時の記入事項・Q市ウェブサイトでのID検索などについては7面上参照

PICK-UP 01 小学校の新たな運動・文化活動 指導者・運営補助者の募集

月曜日～金曜日のうち週1回、午後3:00～6:00ごろに小学校でスポーツ・音楽などの指導を行う。複数校掛け持ち可能。指導方法・安全管理の研修あり

活動の流れ(例)	種目
午後3:00 学校到着・準備	バスケットボール・ソフトボール・軟式野球・サッカー・バレーボール・卓球・合唱・吹奏楽・器楽など
午後3:45 活動	
午後5:15 片付け・児童下校	
午後6:00 終了	

指導者の声

子どもたちにパワーをもらえます！

好きなことを活かせることにやりがいを感じます

大学の授業が終わってから活動に参加できる！

受付 随時
 問合せ なごや部活動人材バンク ☎0120-691-616
 (教育委員会部活動振興室 ☎972-4090 FAX972-4207)

PICK-UP 02 市立図書館100周年・プラネタリウム 誕生100周年記念イベント **無料**

NAGOYAメタバース図書館「メタバースで学ぼう!プラネタリウムの100年」

NAGOYAメタバース図書館内で、市科学館学芸員がプラネタリウムの歴史などを解説!パソコンやスマートフォンから入館可能

日時 2/17(土)午後3:00～4:00
 場所 同図書館内未来の図書館 イベントスペース(オンライン)
 申込 不要



仮想空間NAGOYAメタバース図書館内 未来の図書館(イメージ)

鶴舞中央図書館 プラネタリウム関連資料展示

図書館所蔵資料やプラネタリウムの歴史パネルなどの展示

日程 2/25(日)までの開館日
 場所 鶴舞中央図書館(昭和区)
 問合せ 鶴舞中央図書館 ☎741-3131(月曜日、ただし祝休日の場合は翌平日・第3金曜日休み) FAX733-6337

PICK-UP 03 交通規制のお知らせ 名古屋ウィメンズマラソン・名古屋シティマラソン・名古屋ウィメンズホイルチェアマラソン

規制予定時間 3/10(日)午前6:00～午後4:20

- ・コース・コース周辺道路では最長約10時間、車両の通行が禁止されます。
- ・当日市内では、相当の混雑・渋滞が予想されますので、自動車利用は極力ご遠慮ください。
- ・規制時間は目安であり、当日の状況によって変わる場合があります。

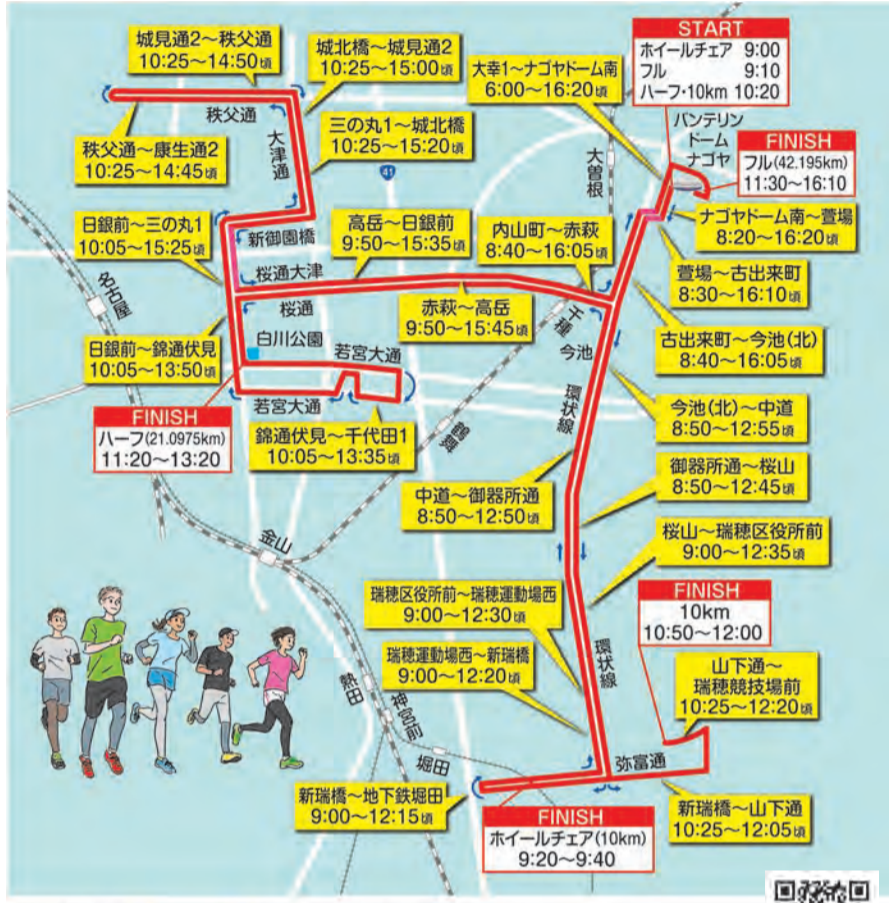

【凡例】
 交通規制時間(予定)
 交通規制区間(マラソンコース)

※交通規制に伴い、市バスの運休・う回などを実施します。
 問合せ マラソンフェスティバルナゴヤ・愛知実行委員会 ☎0570-666-401
 (スポーツ市民局スポーツ戦略室 ☎972-3294 FAX972-4417)

名古屋ウィメンズマラソン記念ドニエコきっぷを発売中

場所 地下鉄全駅、交通局サービスセンター(地下鉄「名古屋」・「栄」・「金山」駅構内)
 料金 620円(大人用のみ) 枚数 14,000枚程度
 問合せ 交通局乗客誘致推進課 ☎972-3816 FAX972-3817



スポーツ選手 直伝! 1日1セットやってみよう! フルバージョンは動画で紹介

紹介してくれるのは /

ファイティングイーグルス名古屋の川嶋 勇人選手

2020年にB1スティール王にも輝いた高いディフェンス能力が武器

今回は **スマホ巻き肩の予防・改善!**

胸が開くのを感じて!

棒などにもたれかかり、上体を倒して背中を反り、ゆっくり息をしながら20秒ほどキープ

スポーツ選手が日ごろ行っているストレッチをして、すっきりリフレッシュ!自分の体力に合わせて無理せずやってみよう!

右を向くように体を傾け、15~20秒ほどキープ。左も同様に行う

これまで感じたことのない背中“伸び”を感じられると思います!

- ①ドアノブなどをつかんで引っ張る
- ②引っ張る手と逆側の脇腹を縮めながら深く息を吐く
- ③②の脇腹と逆側の脇腹に空気を入れるようなイメージで深く息を吸う
- ④左右入れ替えて同様に行う

ファイティングイーグルス名古屋
 名古屋市をホームタウンに活躍するプロバスケットボールクラブ。
 「守って走る」スタイルでB1で活躍中!

ホームゲームで生の迫力を体感してください!

名古屋スポーツコミッションは、スポーツの力による地域の活性化・都市ブランドの向上に取り組んでいます。

名古屋スポーツコミッション

チームへの応援メッセージをお寄せいただいた方の中から抽選で5人に **川嶋選手のサイン入り色紙をプレゼント**

受付 2/29(木)まで

応募はこちら →

暮らしのガイド

案内書・募集要項などの配布物・市ウェブサイトなどでの案内は…

日にちの記載がない場合は原則、2/1(木)からです。

市役所への郵便物は…

郵便番号(〒460-8508)と局・課名のみで届きます。

市電子申請サービスでの申し込みは…

市ウェブサイト「電子申請サービス」検索

申し込み時の記入事項

- ①催し名 ②住所
- ③全員の氏名 ④電話番号
- ⑤各催しの必要事項

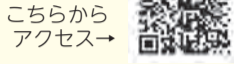

こちらからアクセス

- マークの説明
- 日時
 - 場所
 - 対象
 - 料金
 - 申し込み方法
 - 受け付けの開始・期間
 - 案内などの配布
 - 問い合わせ
 - 検索用ページID

※記載の休所日の他に、施設などにより休みの場合があります。

市ウェブサイトで検索できます！



こちらから市ウェブサイトへ

広報なごやのQの数字を入力するだけで、簡単に検索できます。

【広報なごやの記事の例】

受●/●(●)まで
市ウェブサイト Q 000000
問○○局○○課
☎123-4567 FAX123-4567

【市ウェブサイト・トップページ】

Q 000000 の数字をこちらに入力



広報なごやに載せきれないイベント情報を紹介しています。

【市ウェブサイト・トップページから】



お忘れなく！
申請期限
2/29(木)
消印有効

住民税非課税世帯向け緊急支援給付金(2回目) 1世帯あたり70,000円を支給(要件あり)
市ウェブサイトQ156633 市緊急支援給付金コールセンター☎050-3135-3260 FAX228-2774

子育て世帯生活支援特別給付金 子ども1人あたり50,000円を支給(要件あり)
市ウェブサイトQ163245 問同給付金コールセンター〈ひとり親世帯〉☎218-4730 〈ひとり親世帯以外〉☎218-7455 FAX218-4625

生活・福祉

市営住宅 入居者の募集

一般、子育て・若年世帯、単身者、多家族・多子世帯、多回数落選者向けなど
市内在住か在勤で、住宅に困窮、親族と同居(単身者向け住宅を除く)、収入要件などを満たす方。申し込み区分により追加要件あり。
抽選

受2/20(火)～29(木)消印有効
市ウェブサイト Q 523-3875 FAX523-3863

民間賃貸住宅「高齢者向け優良賃貸住宅」入居者の募集

バリアフリー、緊急時対応・安否確認サービス(有料)、所得に応じた家賃補助あり
中駒名駅西マンションⅡ(中村区)など市内19物件

市ウェブサイト Q 972-2944 FAX972-4172

在宅高齢者訪問理美容サービス

外出することが難しい高齢者のために、理容師・美容師が自宅に訪問する費用を市が負担。事前申請が必要

市内在住の65歳以上で介護保険の要介護3～5の方。要介護3の方は要件あり

¥2,000円(カットなどのサービス料)
随時
区役所福祉課・支所区民福祉課

なごや認知症の人 おでかけあんしん保険

認知症の方が起こした日常生活上の事故の損害賠償などを補償。補償内容は、個人賠償責任保険上限2億円。認知症の方や家族などの監督義務責任者が賠償責任を負わない事故の場合も事故の相手方に給付金を支払う(要件あり)

市内在住で認知症の診断を受けている方
無料(診断書料は自己負担)
市認知症相談支援センター ☎734-7099 FAX734-7199

点字版・音声コード版納税通知(令和6年度分)の送付

ご希望の方に、個人市民税・県民税、固定資産税・都市計画税の納税通知書に同封します。現在利用中の方は申し込み不要
電話か直接、市税事務所管理課
2/19(月)まで
問 財政局税制課 ☎972-2276 FAX972-4123

あんしんエンディングサポート 対象者要件を緩和

葬儀や家財処分などを依頼できる人がいない高齢者に対し、預託金を預かり死後の支援をする同サポートの預貯金要件を緩和

市内在住の65歳以上、原則子や孫がいない一人暮らし、契約能力があるなどの要件を満たす市民税非課税、預貯金1,000万円以下の方
預託金(25万円と家財処分にかかる費用)必要
随時
市社会福祉協議会 ☎919-5013 FAX919-7585 (健康福祉局地域ケア推進課) ☎972-2549 FAX955-3367

暮らしとこころの お悩み無料相談会

無料
弁護士・臨床心理士などが生活の不安・心の悩みに対応。秘密厳守
3/17(日)午後1:30～4:40
大一名駅ビル(中村区)
市内在住か在勤(学)の方。先着9人

市ウェブサイト Q 203-4410 FAX204-1690
健康福祉局健康増進課 ☎972-2283 FAX972-4152

区役所・支所・市税事務所
日曜窓口
2月4日 午前8:45～正午
3月3日※・24日 午前8:45～正午
※市外本籍の戸籍証明書の取得不可
3月31日 午前8:45～午後2:00
名古屋おしえてダイヤル ☎953-7584 FAX971-4894

障害者ふれあい教室 料理教室

3/24(日)午前10:00～午後2:00
瑞穂生涯学習センター
15歳以上で知的障害のある方と保護者。先着20人
実費負担あり
2/15(木)午前10:00～電話かファクスで名古屋手をつなぐ育成会 ☎671-6211 FAX671-6214
健康福祉局障害企画課 ☎972-2585 FAX951-3999

敬老優待カード(敬老手帳)をご活用ください!

提示すると入場料が減額される施設あり。健康管理欄や緊急連絡先の記載もあるので、外出の際にお持ちください。
市内在住の65歳以上の方
区役所福祉課・支所区民福祉課

無料相談窓口

食の安全相談	「よい食」ダイヤル ☎961-4149 月曜日～金曜日の午前8:45～午後5:15(祝休日休み)。食の安全・安心に関する相談に食品衛生監視員が対応。対象は市内在住・在勤(学)か市内の食品関連施設を利用する方 ※ファクスでのお問い合わせは健康福祉局食品衛生課955-6225	認知症電話相談	認知症コールセンター ☎734-7089 FAX734-7199 月曜日・水曜日～金曜日の午前10:00～午後4:00、火曜日の午後2:00～8:00(祝休日休み)。認知症の不安などの相談。社会福祉士などの専門職・介護経験者が対応。対象は認知症の方や家族など
犯罪被害者等支援の相談	犯罪被害者等総合支援窓口 ☎972-3042 FAX972-6453 電話相談は月曜日～金曜日の午前8:45～午後5:30(祝休日休み)。面接相談は予約制。専任の相談員が対応。対象は犯罪被害者や家族・遺族(犯罪捜査や当事者間の仲裁など)に応じる窓口ではありません)	精神障害者家族ピア相談	市精神障害者家族会連合会(天白区) ☎842-8878 FAX846-5576 電話相談は火曜日・土曜日の午前10:00～午後3:00(祝休日休み)。面会相談(予約制)は木曜日の午前10:00～午後3:00。精神障害者の家族が自身の経験を生かして対応。対象は市内在住の精神障害者の家族
		在宅歯科医療相談	在宅歯科医療・介護連携室(南区) ☎619-4188 FAX619-4189 火曜日～土曜日の午前9:00～正午・午後1:00～5:00(祝休日休み)。在宅での歯科検診・治療や口腔ケアに関する各種相談。対象は市内在住の40歳以上で、寝たきり・病気などで通院が困難な方

くらしのガイド

健康・スポーツ

3/31(日)まで! もう受けましたか?

①特定健康診査②30・35健診 **無料**
 市内医療機関(約1,050カ所)
 国民健康保険に加入している①
 40歳以上の方②令和5年4月1日
 時点で30歳・35歳の方
 市ウェブサイト Q①3565②
 152686
 健康福祉局保険年金課
 ☎972-2567 FAX972-4148

5年に1度の機会です
 歯周疾患検診を受けましょう

対象の方には6月ごろに無料クーポン券が届いています。
 市内協力歯科医療機関約1,200カ所
 市内在住で令和5年4月1日時点で
 20~80歳の5歳刻みの年齢の方
 無料(より詳しい検査や治療は自己負担)
 受3/31(日)まで
 市ウェブサイト Q9021
 健康福祉局健康増進課
 ☎972-2637 FAX972-4152

市精神保健福祉センターこころば
 公式X(旧Twitter)で情報発信中

こころの健康・精神保健
 に関すること・相談・講演
 会などの情報を発信
 ★アカウント名:
 @cocolabo758
 同センター☎483-2095
 FAX483-2029

市公式YouTube
まるはっちゅ〜ぶ
 防災・健康・子育て・施設紹介など
 1,000本以上の動画を視聴できます!



愛知・名古屋2026アジアパラ競技大会に向けて、椋山学園大学の学生が障害者スポーツの魅力を紹介!
 視聴はこちらから→

市市長室広報課
 ☎972-3134 FAX972-4126

申し込み時の記入事項・Q市ウェブサイトでのID検索などについては7面上参照

世界弓道大会(愛知・名古屋) **無料**

4年に1度の世界大会が名古屋で初開催! トップレベルの弓道を観戦しよう! 出入り自由
 2/29(木) 午前8:45~午後5:00
 日本ガイシホール(南区) **申不要**
 市ウェブサイト Q170190
 スポーツ市民局スポーツ戦略室
 ☎972-3294 FAX972-4417

障害者スポーツ大会 **無料**

①フライングディスク②陸上競技
 ①5/11(土)②5/12(日) 午前9:30~午後3:15
 パロマ瑞穂北陸上競技場
 市内在住か在学、または市内の施設に入所・通所している13歳以上で身体障害者手帳か愛護(療育)手帳をお持ちの方
 受2/29(木)必着
 区役所福祉課・支所区民福祉課、障害者スポーツセンター(名東区)
 ☎703-6633(水曜日・祝休日の翌平日休み) FAX704-8370

春のエンジョイウォーキング

スタート・ゴールは下園公園(中区)。四間道(西区)など基盤割の城下町を歩くコース(約5km)
 3/2(土) 午前9:00~午後0:20
 抽選50組(1組5人まで)
 ¥1組500円
 往復はがき(年齢も記入)・ファクス・Eメールで市レクリエーション協会(スポーツ市民局スポーツ振興室内)☎971-1026 FAX972-4417 sports@sportsshimin.city.nagoya.lg.jp
 受2/19(月)必着

公衆衛生セミナー
 「なんでこれが食べ物に? ~食品への異物混入~」 **無料**

YouTubeで配信
 煮干し袋の中に・・・
 イワシ
 ???が混入
 名古屋市衛生研究所
 2/22(木) 午前9:00~来年2/21(金)
 市ウェブサイト Q124824
 市衛生研究所
 ☎737-3712 FAX736-1102

管理栄養士 オススメ **簡単!ズボラ飯 プラス** **ワン** 子ども向け

今回のレシピは **タンパク質**に注目!

*材料(1人分)
 千切りキャベツ100g・木綿豆腐70g・卵1個・豚バラ肉2枚25g・お好みソース大さじ1と1/2・マヨネーズ大さじ1/2・青のり・鰹節(お好みで)
 《1人分栄養価》
 タンパク質15.2g、エネルギー315kcal、食塩相当量1.7g

豆腐のお好み焼き風 **所要12分**

①キャベツ・豆腐・卵をボウルに入れて混ぜ合わせる
 ②平皿にラップを敷き①を入れ、豚バラ肉をのせてふんわりラップをかける
 ③電子レンジ600Wで8分加熱する
 ④ソース・マヨネーズ・青のり・鰹節をかけて完成

小麦粉が入っていないのでごはんのおかずにとぴったり。食物繊維が豊富でボリューム満点!フライパンを使わないので、洗いを減らせますよ!

瑞穂保健センター 平田さん

健康福祉局健康増進課
 ☎263-3126 FAX263-3125

ホームページ「なごや食育ひろば」でも情報発信中→

講座・講演

なごやジョブサポートセンター
 就職準備セミナー **無料**

テーマは、ストレスに強くなる「自分を大切にできる力」
 2/27(火) 午前9:30~11:30
 中小企業振興会館(千種区)
 市内で求職活動中の方。抽選40人
 受2/19(月)まで
 同センター☎733-2111 FAX733-2115

高齢者就業支援センター 講座・講習

①調理補助スタッフ養成講習
 3/6(水)・8(金)・11(月)・13(水)・15(金)の全5回
 ②サービス介助基礎研修
 3/7(木) 午後1:30~3:30
 ③パワーポイント(基礎)
 3/14(木)・15(金)・18(月)・19(火)・21(木)・22(金)の全6回、午前10:00~正午
 市内在住で55歳以上の方(③はパソコンの基本操作ができる方)。抽選各20人
 ¥①4,000円②1,000円③11,800円
 受2/20(火)まで
 同センター(昭和区)
 ☎842-4691 FAX842-4894

名古屋城石垣の積み直し現場体験! ~石垣修復工事市民説明会~

名古屋城の石垣の基礎を本丸御殿で学び、本丸御手馬出石垣工事現場を見学
 3/16(土)・17(日)、午前10:00~正午・午後2:00~4:00
 小学生以上の方。抽選各30人程度
 観覧料必要
 ホームページかはがき(希望日時・メールアドレスも記入、1通3人まで)で三晃社石垣説明会係(〒460-0002中区丸の内3丁目20-9)
 受2/22(木)必着
 名古屋城総合事務所(中区)
 ☎231-1700 FAX201-3646

名古屋城水堀における舟運事業の
 ①社会実験②講演会

①3/21(木) 午後1:00~1:30・午後2:00~2:30、3/22(金) 午前10:00~10:30・午後1:00~1:30・午後2:00~2:30②3/24(日) 午後1:00~4:30
 ①名古屋城水堀②能楽堂(いずれも中区)
 小学生以上の方。抽選①各10人②80人
 ¥①無料②現地見学希望者は名古屋城観覧料必要
 名古屋城総合事務所
 ☎231-1700 FAX201-3646

申し込み時の記入事項・Q市ウェブサイトでのID検索などについては7面上参照

くらしのガイド

共に考えよう!多様な人々とのウェルビーイングなまちづくり **無料**

3/9(土)午後1:30~5:00
名古屋国際センター(中村区)
先着100人
2/13(火)正午~ホームページ・電話・Eメールで同センター
☎581-5689(月曜日休み)
FAX581-5629 ✉seminar-vol@nic-nagoya.or.jp

鯉城学園楽陶館 陶芸体験教室

3/19(火)午前10:00~正午
市内在住で50歳以上の陶芸初心者。抽選30人
¥2,250円
往復はがき(年齢も記入)で同館(〒465-0051名東区社が丘三丁目1206)☎・FAX701-7211
2/29(木)消印有効

港防災センター オンライントークイベント「被災したあなたを助けるお金とくらしの話」 **無料**

弁護士の岡本正さんの話を聞き、大震災後の自身の生活再建への道筋をイメージする
3/3(日)午後2:00~3:30
2/29(木)まで
同センター☎651-1100(月曜日休み) FAX651-6220

手話・要約筆記 講習・講座

①初めての手話親子オンライン講座 **無料**…聴覚障害のある方と手話を交えて親子で触れ合う
3/26(火)・28(木)・29(金)
②要約筆記者(手書き・パソコンコース)養成講習会
4/12(金)~来年2/7(金)の全43回、午後6:30~8:30
③手話通訳者養成講習会
4/11(木)~来年3/27(木)の全45回、午後6:30~8:30
②③名身連福祉センター(中村区)
市内在住か在勤(学)で①Zoomで受講可能な小学生と保護者②③令和6年4月1日時点で20歳以上の方(③は手話上級者)。その他要件あり。①抽選10人②選考各10人③選考15人
¥②9,000円③8,000円(②③別途教材費必要)
2/29(木)まで
名身連聴覚言語障害者情報文化センター☎413-5885(水曜日休み) FAX413-5853(健康福祉局障害企画課☎972-2587 FAX951-3999)

セミナー「フェアトレードタウン なごやのススメ」 **無料**

ワークショップやミニ講演・交流会からフェアトレードについて学ぶ
3/2(土)午後1:30~4:00
名古屋外国語大学名駅キャンパス(西区)
抽選50人
ホームページか郵送で環境局環境企画課☎972-2684 FAX972-4134
2/22(木)必着

イーブルなごやの催し

①仲間と一緒に親子で遊ぼう!子育てグループ交流会
3/1(金)午前10:00~11:30
就学前の子と保護者が子育てグループに参加している方。抽選20組

②樋口一葉~おもひたつことあり~手話通訳・要約筆記あり
3/2(土)午前10:30~正午
当日先着350人。託児要予約
③親の介護について語ろう
2/21(水)・28(水)の全2回、午後2:00~4:00
男性の方。20人程度。託児要予約
④性のあり方はグラデーション(オンライン講座)
3/2(土)午後1:30~4:15
50人程度
¥無料(託児は②40円③80円)
受①③2/20(火)④2/28(水) (②③託児は開催日1週間前)まで
問同所(中区)☎331-5288(第3木曜日休み) FAX322-9458

市美術館 コレクション解析学「集団撮影行動とは何か」 **無料**

同館のコレクションの中から1つを選び、その魅力を学芸員が紹介
2/24(土)午後2:00~3:30
当日先着180人
問同館(中区)☎212-0001(月曜日休み) FAX212-0005

子ども食堂フォーラム **無料**

「子ども食堂」に関する講演・活動報告など。オンライン配信あり
3/14(木)午後1:30~4:00
鯉城ホール(中区)
300人程度
申電話・ファクス・Eメールで市社会福祉協議会☎911-3193 FAX917-0702 ✉chiiki01@nagoya-shakyo.or.jp
2/20(火)まで
問子ども青少年局子ども未来企画室☎972-3199 FAX972-4204

子ども・子育て

里親制度説明&体験談を聞く会 **無料**

児童相談所職員の制度説明や里親さんの生の声を聞く



2/17(土)午後2:00~4:30
高齢者就業支援センター(昭和区)
市内在住の方。当日先着90人程度。託児要予約
市ウェブサイト Q98676
市里親会こどもピース
☎933-6446 FAX935-2815 (子ども青少年局子ども福祉課 ☎972-2519 FAX972-4438)

4月~認可外保育施設などに入園予定の方へ 利用料無償化の申請

認定申請書と必要書類を市無償化事務センターに郵送してください。
3~5歳児クラスの保育の必要性のある世帯・0~2歳児クラスの保育の必要性のある非課税世帯
4/1(月)必着
市ウェブサイト Q118930
子ども青少年局保育企画室 ☎971-1101 FAX228-6942

越境入学はやめましょう

地域で子どもを育てることは大切なことです。特別な事情がある場合を除き、市立小中学校には、子どもが実際に居住している学区の学校に入学することになっています。越境入学(住所を偽り、他学区の学校に入学すること)は、子どもを地域から遠ざけてしまいます。越境入学が明らかになったときは、本来の学校に転校していただきます。
問教育委員会学事課 ☎972-3217 FAX972-4175

エコパルなごや トンカチとんとん三輪車づくり

3/24(日)午前10:30~11:10・午後1:00~1:40
3~12歳の方(小学3年生以下は保護者同伴)。先着各30人
¥1作品500円
2/13(火)午前9:30~
問同所(中区) ☎223-1066(月曜日休み) FAX223-4199



納付をお忘れなく
固定資産税・都市計画税 第4期分
納期限は2/29(木)

なごや子どものための巡回劇場

★クモばんばとぎんのくつした
①3/23(土)②3/28(木)
①中川区役所講堂②昭和文化小劇場
★ハローオーケストラ
③3/26(火)④3/27(水)
③千種文化小劇場④緑文化小劇場
★めっきらもっきら どおんどん/とりかえっこちびぞう
⑤3/27(水)⑥3/29(金)
⑤東文化小劇場⑥瑞穂区役所講堂
各180人~446人程度 ¥750円
受空きがあれば当日まで受け付け可
市ウェブサイト Q20666・文化小劇場・図書館など
問市文化振興事業団 ☎249-9387 FAX249-9386

少年少女発明クラブ

①科学ものづくり教室(デリバリー)
4月~来年3月の主に土曜日、日曜日、春・夏休み中の全6回
市内各教室(西・瑞穂・熱田・守山・天白区)
②科学実験教室
4月~来年2月の主に日曜日・祝日の全6回
先端技術リサーチセンター(守山区)
令和6年度に①小学4年生~中学3年生②中学1~3年生になる方。抽選①各20~24人②18人
¥①12,000円②10,000円
受①3/7(木)②3/29(金)まで
区役所情報コーナー・経済局次世代産業振興課☎972-2419 FAX972-4135

おやこSDGs消費者教室 **無料**

ペットボトルキャップでコマとヨーヨーを作って遊ぼう!
3/23(土)午前10:00~11:30
消費生活センター(中区)
市内在住か在学の小学生と保護者(2人1組)。先着5組
3/5(火)午前10:00~
問同センター☎222-9679 FAX222-9678



【広告】 財源確保のため広告を掲載しています。なお、広告内容などは名古屋市が推奨するものではありません。

くらしのガイド

就学援助

学用品費・給食費などを援助
 市内国公立小中学校の児童生徒の保護者で、所得要件(物価高騰の影響により引き上げ)を満たす方
 市ウェブサイト Q51014
 在籍する学校・教育委員会学事課 ☎972-3217 FAX972-4175

今、ここでしかできない体験と仲間づくり子ども会に入ろう!

地域での子どもたちの健全な育成を目的に、年齢の異なる子ども同士がさまざまな遊びやスポーツなどの活動を行っています。進級・入学に合わせて、新しい仲間づくりや、学校・家庭ではできない活動をしてみませんか。



市ウェブサイト Q124111
 区役所民生子ども課

子どもの権利相談室「なごもっか」相談時間の変更

火曜日・木曜日・金曜日の相談時間を午後8:30までに変更
 市ウェブサイト Q154568
 子ども青少年局子ども未来企画室 分室 ☎211-8071 FAX211-8072

自然・環境

藤前干潟サイエンスカフェ **無料**

テーマは「化石をきれいに保存する丸い石のナゾを解こう!」
 2/24(土)午後2:00~3:30
 稲永ビジターセンター(港区)
 小学4年生以上の方(小学生は保護者同伴)。抽選40人
 受2/17(土)まで
 問 藤前干潟ふれあい事業実行委員会(エコパルなごや内) ☎223-1067 (月曜日休み) FAX223-4199

東山動植物園 プリザーブドフラワーでつくる春のブーケ

3/9(土)午後1:30~3:30
 抽選30人
 ¥2,500円(別途入園料必要)
 申 電子申請が往復はがきで同園(〒464-0804千種区東山元町3-70) ☎782-2111(月曜日休み) FAX782-2140
 受2/17(土)消印有効

チャレンジファーマーカレッジ 受講生の募集

野菜の栽培や収穫物販売の手法などを学ぶ。実習20回・座学14回程度
 4/6(土)~来年3/9(日)
 農業センターdelaふぁーむ(天白区)
 市内在住か在勤(学)で令和6年4月1日時点で20歳以上の、過去3年以内に野菜の栽培経験があり、修了後市内の農地で耕作する意欲がある方など。選考8人
 ¥年額35,000円
 受2/28(水)消印有効
 市ウェブサイト Q169484・区役所情報コーナー・同センター
 問 緑政土木局都市農業課 ☎972-4071 FAX972-4141

貸し農園 利用者の募集

①憩いの農園②コミュニティ農園③分区分園
 4月~来年3月(②は令和9年3月まで)
 市内在住の方(②は徒歩・自転車で通うことができ、除草などの共同作業に参加できる方)。抽選①7園②2園③3園
 ¥年額6,000円~10,000円
 受2/20(火)消印有効
 市ウェブサイト Q9684・区役所情報コーナー・緑政土木局都市農業課 ☎972-4071 FAX972-4141

森の手入れをしよう **無料**

木の間伐やカブトムシの寝床作り、薪割などを体験
 3/2(土)午前10:00~午後0:30
 戸田川緑地(港区)
 16歳以上の方。抽選16人
 受2/18(日)まで
 問 緑政土木局緑地利活用課 ☎972-2489 FAX972-4143

東山再生フォーラム

メキシコとジャガーに関する講演

 2/17(土)午後1:30~3:30
 東山動植物園動物会館(千種区)
 先着150人 ¥入園料必要
 申2/11(日・祝)午前9:00~電話かEメールで同園 ☎782-2111(月曜日、ただし祝休日の場合は翌平日休み) FAX782-2140
 h i g a s h i y a m a - k @ r y o k u s e i d o b o k u . c i t y . n a g o y a . l g . j p



国道23号通行ルール(名古屋南部地域)

沿道環境(大気・騒音)改善のため、大型車は中央寄り走行にご協力をお願いします。



なお、道路交通法により、大型貨物自動車などは夜間(午後11:00~午前6:00)、最も中央寄りの通行帯を通行しなくてはなりません。

問 環境局大気環境対策課 ☎972-2682 FAX972-4155

講演会「生物多様性とサブカルチャーの世界」 **無料**

講師は国立環境研究所昆虫学者の五箇公一さん
 3/9(土)午後2:00~4:00
 鯉城ホール(中区)
 先着300人
 受2/11(日・祝)午前9:30~
 問 なごや環境大学実行委員会(エコパルなごや内) ☎・FAX223-1223(月曜日休み)



文化・芸術

防災・減災コンサート **無料**

愛知県警察音楽隊・ポッカレモン消防音楽隊の演奏、防災講話など
 3/11(月)午後1:30~3:30
 Niterra日本特殊陶業市民会館
 抽選1,500人
 申 はがきかEメール(1通2人まで)で同館(〒460-0022中区金山一丁目5-1) event@nagoya-shimin.hall-info.jp
 受2/19(月)必着
 問 Niterra日本特殊陶業市民会館 ☎331-2141 FAX322-7217 (観光文化交流局文化芸術推進課 ☎972-3175 FAX972-4128)

国内観光活性化フォーラムinあいち

ドジャースの大谷選手サイン入り切り株・金シャチレプリカなどの国内観光ブース出展多数
 2/15(木)午前11:00~午後5:15
 ★お笑いコンビ ガンバレルーヤのトークショー
 午後4:35~5:05
 当日先着700人程度
 名古屋国際会議場(熱田区)
 ¥入場無料
 問 同実行委員会 ☎451-6851 FAX451-9732(観光文化交流局観光推進課 ☎972-2406 FAX972-4200)

創作音楽劇 「尾張なごやの今昔物語集」

尾張地域に伝わる民話や伝承を題材に、少女と不思議な青年の出会いから始まるファンタジーを描く
 3/23(土)・24(日)午前10:30~11:40・午後2:00~3:10
 緑文化小劇場 各400人程度
 ¥800~2,000円
 受 空きがあれば当日まで受け付け可
 問 市文化振興事業団 ☎249-9387 FAX249-9386

名古屋能楽堂 三月特別公演

能「玉葛」・「是界」・狂言「骨皮」
 3/3(日)午後1:30~5:30
 小学生以上の方。630人程度
 ¥学生2,000円・一般4,200~5,200円。チケットは同所(中区)・文化小劇場などで販売
 受 空きがあれば当日まで受け付け可
 問 同所(中区) ☎231-0088 FAX231-8756

名古屋フィルハーモニー交響楽団 定期演奏会

演目は外山雄三「管弦楽のためのラプソディ」ほか
 2/23(金・祝)午後6:45~8:45・2/24(土)午後4:00~6:00
 Niterra日本特殊陶業市民会館(中区)
 小学生以上の方。2,300人程度
 ¥2,200~6,400円
 申 ホームページ・電話か直接、名フィル・チケットガイド ☎339-5666 FAX322-3066
 受 空きがあれば当日まで受け付け可

市立大学芸術工学部 卒展 **無料**

2/20(火)~25(日)①午前11:00~午後5:00②午前10:00~午後6:00(①②2/25は午後4:00まで)
 ①同大学北千種キャンパス(千種区)②市民ギャラリー矢田(東区)
 問 同大学芸術工学部事務室 ☎721-1225 FAX721-3110

申し込み時の記入事項・Q市ウェブサイトでのID検索などについては7面上参照

くらしのガイド

文化のみち二葉館の催し

- ①辻真先氏トークイベント…作家・脚本家である同氏と作家の太田忠司さんによる講演
2/17(土)午後1:00～3:30
- ②福よせ雛
2/21(水)～25(日)午前10:00～午後5:00
入館料必要 申不要
問同館(東区) ☎FAX936-3836(月曜日休み)

文化のみち榎木館の催し



- ①RE ROSOKU project BY candle works kico…創作キャンドル展示
2/12(月・休)～18(日)
- ②オオカンザクラ 気軽に一服茶会
3/10(日) 午前10:30～正午・午後1:00～午後3:00
②先着100人
入館料必要(②別途500円必要)
申②2/11(日・祝)午前10:00～電話で同館(東区) ☎939-2850(月曜日、ただし祝休日の場合は翌平日休み) FAX939-2851

揚輝荘(南園)聴松閣

日本のクラフトワインを楽しむ!

- 長野県塩尻産ワインの魅力を紹介。試飲あり
3/3(日)午後1:00～1:45・午後2:45～3:30
抽選各20人
¥1,000円(別途入館料必要)
受2/25(日)まで
問同所(千種区) ☎759-4450(月曜日休み) FAX759-4451



体感!しだみ古墳群ミュージアムの催し

- ★冬の企画展示「東谷山の群集墳」
3/17(日)までの開館日、午前9:00～午後5:00(入場は午後4:30まで)
¥展示室入場料必要
- ★歴史講演会「東谷山古墳群の時代と須恵器研究」
3/17(日)午後1:30～3:00
先着100人 ¥500円
受2/17(土)午前9:00～
問市ウェブサイト Q129944
問同所(守山区) ☎739-0520(月曜日、ただし祝休日の場合は翌平日休み) FAX739-0524

お出かけ・レジャー

名古屋港水族館 特別展「[によろによるEXPO ～魅惑のLong Body～]

- かわいい「[によろによる]」、ちょっと怖い「[によろによる]」…水中で暮らす「[によろによる生物]」を多数展示
4/7(日)までの開館日
入館料必要
問同館(港区) ☎654-7080(月曜日、ただし祝休日の場合は翌平日休み) FAX654-7001
※動物取扱業の登録内容は12面参照

文化のみち雛巡りシールラリー

- パスポートを持って雛飾りシールを集めよう!期間中は各施設で雛人形関連のイベントを開催
2/3(土)～3/3(日)の開館日、施設により時間が異なる
名古屋城(中区)・文化のみち二葉館(東区)など7施設
参加無料。施設により入館料必要
市ウェブサイト Q11525
問文化のみち二葉館 ☎FAX936-3836 (観光文化交流局歴史まちづくり推進室 ☎972-2779 FAX972-4128)

名古屋グランパスコラボ バス・地下鉄全線一日乗車券

- 名古屋グランパス新エンブレムを使用したデザイン
2/9(金)～3/10(日)
地下鉄全駅、交通局サービスセンター(地下鉄「名古屋」・「栄」・「金山」駅構内)
5,000枚程度
¥1枚870円(大人用のみ)
問交通局乗客誘致推進課 ☎972-3816 FAX972-3817



ナディアパークホリデイマーケット

- テーマは「花とアクセサリー」
2/10(土)～12(月・休)午前11:00～午後5:00
同所(中区) ¥入場無料
問事務局(国際デザインセンター内) ☎265-2199 FAX265-2198



名古屋城つばき展

- 切り花・鉢花・盆栽などを展示
3/2(土)～11(月)の開園日、午前9:00～午後4:30
観覧料必要
問同所(中区) ☎231-1700 FAX201-3646



農業センターdelaふぁーむ しだれ梅まつり

- しだれ梅12品種約700本が楽しめる。キッチンカーなど
2/17(土)～3/20(水・祝)の開園日、午前9:00～午後4:30
入場無料(期間中は駐車場有料)
問同センター(天白区) ☎801-5221(月曜日休み) FAX801-5222



職員などの募集

※会計年度任用職員については、再度の任用の可能性があります。

会計年度任用職員 管理不全空家等指導推進員

- 管理不全空家等の所有者などに対し、適切な管理や利活用のための助言・指導・情報提供を行う。期間は4月～来年3月。市役所(中区)で勤務
試験日:2/22(木)
建設業に関する実務経験のある方など。その他要件あり。選考2人
受2/19(月)必着
市ウェブサイト Q170666・スポーツ市民局地域振興課 ☎972-3126 FAX972-4458

会計年度任用職員 生物多様性①普及推進員②市民協働推進員

- 生物多様性に関する①普及啓発業務②調査・保全活動の企画・実施・情報発信業務を行う。期間は4月～来年3月。なごや生物多様性センター(天白区)で勤務
試験日:3/4(月)
自然環境の保全に関する知識がある方。各若干人
受2/22(木)必着
市ウェブサイト Q169701・同センター ☎831-8104 FAX839-1695

四島想い 心に点す 返還の火

2月は北方領土返還運動 全国強調月間です

市立大学病院 医師事務作業補助者

- 各種診断書の作成補助や電子カルテの代行入力などを行う
医療事務経験者か診療報酬に関する資格取得者。選考若干人
受随時
問同病院医事課 ☎858-7122 FAX858-7124



契約認定調査員(介護保険)

- 要介護認定の調査を行う。期間は4月～来年3月
介護支援専門員の資格取得者で、認定調査員新任研修を受講した方。選考若干人
受2/26(月)必着
問市ウェブサイト Q170082・健康福祉局介護保険課 ☎750-7881 FAX750-7884

市美術館協議会 公募委員

- 年2～3回、月曜日～金曜日で開催する協議会に出席。謝礼あり。期間は、6月～令和8年6月
市内在住か在勤(学)で20歳以上の方。選考1人
受3/15(金)必着
問市ウェブサイト Q170612・区役所情報コーナー・同館(中区) ☎212-0001(月曜日休み) FAX212-0005

保健所運営協議会委員

- 年1回の審議会に出席。謝礼あり。期間は、7月～令和8年6月
市内在住の20歳以上で地域保健に関する活動をしている方。選考2人
受2/26(月)消印有効
問市ウェブサイト Q169729・健康福祉局保健医療課 ☎972-2624 FAX972-4154

東山動物園 ガイドボランティア

- 来園者に動物の説明や園内の案内を行う。土曜日・日曜日・祝休日の午前か午後の活動。月曜日～金曜日の場合もあり
高校生を除く18～75歳で、月3回程度の活動とパソコンの基本操作ができ、新規研修に参加できる方。選考30人程度
受2/4(日)～3/3(日)必着
問同園(千種区) ☎782-2111(月曜日休み) FAX782-2140
※動物取扱業の登録内容は12面参照



新型コロナウイルス感染症について

●**受診・相談センター**…相談する医療機関に迷う場合や療養後も続く症状(いわゆる後遺症)について相談したい場合はご連絡ください。
 ☎050-3614-0741(毎日24時間) **お掛け間違いに注意!**
 FAX050-8882-9703
 ✉nagoya_jyushinsoudan@medi-staffsup.com

市ウェブサイト Q133973
 健康福祉局新型コロナウイルス感染症対策室
 ☎972-4389 FAX972-4376

新型コロナウイルスワクチン

●**令和5年秋開始接種 実施中** **全額公費による接種は3/31(日)まで**
 対象、使用するワクチン、接種券の発送スケジュールなどは、
 市ウェブサイト Q144989
 新型コロナウイルスワクチンコールセンター
 ☎050-3135-2252(毎日午前9:00~午後5:30) FAX972-4386

●**なごや新型コロナウイルスワクチン長期的な副反応相談窓口**
 ☎090-1886-6370 FAX972-4386 市ウェブサイト Q156649
 (祝休日を除く月曜日~金曜日午前9:00~午後5:00)

市からのお知らせ

●**高額医療・高額介護の合算制度**
 令和4年8月~令和5年7月に医療保険と介護保険の両方を利用し、各医療保険における世帯内での医療費・介護サービス費の合計自己負担額が一定額を超えた場合、申請すると超えた分の金額が支給されます。
 ★**国民健康保険・後期高齢者医療に加入の方**…2月下旬から対象の方にお知らせを送付します(市外から転入した方や医療保険の種類が変わった方には送付できない場合があります)。
 ★**それ以外の医療保険に加入の方**…区役所福祉課・支所区民福祉課で発行する介護保険の負担額証明書を添付して加入先に申請してください。
 市ウェブサイト Q7728
 区役所保険年金課・福祉課、支所区民福祉課

●**バレンタインジャンボ宝くじの発売**
 1等・前後賞合わせて3億円。1等・前後賞合わせて3千万円の「バレンタインジャンボミニ」も同時発売。宝くじ公式サイトでは、当選金の受け取りまで全てネットで完結。抽選は3/22(金)
 ※売り上げの一部は市の収益となり、学校・公園の整備や図書館・博物館の運営などに使われます。
 2/14(水)~3/15(金)
 ¥1枚300円
 財政局資金課
 ☎972-2308 FAX972-4107

地下鉄鶴舞線・上飯田線のダイヤ改正(3/16~)



交通局電車運転課
 ☎972-3857
 FAX972-3913



●**全国一斉防災スピーカー試験放送**
 Jアラートの試験放送を実施。ご理解とご協力をお願いいたします。
 2/9(金)午前11:00
 防災危機管理局危機対策室
 ☎972-3526 FAX962-4030

●**個人市民税・県民税の申告**
 次の方は申告が必要です。
 ★**昨年中に営業・農業・不動産などによる所得があった方**
 ★**給与と所得のみで、昨年中に退職し、令和6年1月1日時点で就職していない方**
 ★**公的年金等の所得のみで、医療費控除などを受ける方**
 ただし、所得税の確定申告をした方(令和6年1月1日時点で市内に事務所・事業所や家屋敷があるが、その事務所などが所在する区に住所がない方を除く)は申告不要です。
 ※郵送での申告が便利です。
 ※所得税の確定申告については、税務署にお問い合わせください。
 3/15(金)まで
 市ウェブサイト Q75549
 市税事務所市民税課

●**相続登記の手続きをお忘れなく**
 土地や家屋に対する固定資産税は、原則1月1日時点の登記簿上の所有者に課税されます。所有者が亡くなった際は、法務局で相続登記の手続きをお願いします。なお、所有者が亡くなってから3か月以内に登記が完了しない場合は、現に所有している方(相続人など)を市税事務所に申告してください。
 市税事務所固定資産税課

●**改修工事による固定資産税の減額**
 一定の要件を満たし、工事完了後3か月以内に申告すると、居住部分に相当する税額の最大①2分の1②③3分の1が1年間減額される
 ①耐震改修
 昭和57年1月1日以前から所在する住宅
 ②バリアフリー改修
 新築された日から10年以上を経過した住宅
 ③省エネ改修
 平成26年4月1日以前から所在する住宅
 市税事務所固定資産税課

●**市外本籍の戸籍証明書を取得できるようになります(3/1~)**
 本人、配偶者、父母・子などの直系血族の方が、顔写真付き本人確認書類(運転免許証・マイナンバーカードなど)を持って窓口にお越しください。
 ※個人事項証明書や戸籍の附票などは除く。郵送や代理人による請求は不可
 区役所市民課・支所区民生活課
 2/26(月)~市ウェブサイト Q170488
 スポーツ市民局住民課
 ☎972-3114 FAX953-4396

●**区政協力委員の一斉改選(4月)**
 地域と行政を結ぶパイプ役として、町内会や自治会ごとにおおむね1人を委嘱。市や区の広報・広聴活動への協力、交通安全運動、町を美しくする運動などの他、災害対策委員を兼務して災害対策に協力する。期間は4月~令和8年3月
 区役所地域力推進室

●**八事霊園・愛宕霊園墓地使用者の募集**
 市内に引き続き6か月以上住所を有する方。先着120区画程度
 ¥15万~600万円程度
 2/17(土)午前10:00~
 ※2/17(土)のみ午前9:30までに事前受け付け・申し込み順決定の抽選あり
 市ウェブサイト Q89606
 八事霊園・斎場管理事務所(天白区) ☎832-1750 FAX832-7759

●**水道の申し込みに関するお願い**
 ★水道の使用開始・中止の申し込みはお早めに!
 ★お支払いには、便利な口座振替やクレジットカード払いをご検討ください。
 上下水道局お客さま受付センター
 ☎884-5959 FAX872-1296

●**3/1(金)~7(木)は建築物防災週間(春季)です**
 火災や地震などによる建築物の被害を予防し、安全に生活できる空間を保つため、建物所有者は次の取り組みにご協力ください。
 ★外壁タイルなどが落下しないよう定期的に点検
 ★防火・避難などに関し、定期的に調査・検査
 市ウェブサイト Q625
 住宅都市局建築安全推進課
 ☎972-2923 FAX972-4159

●**「食品衛生監視指導計画(案)」に対する意見の募集**
 食の安全・安心が確保されるよう、効果的な監視指導を実施するための計画(案)を作成
 3/1(金)消印有効
 市ウェブサイト Q159753・保健所食品衛生課(健康福祉局内)
 ☎972-2646 FAX955-6225

●**中小企業向けの情報**
 ★**法律相談窓口**…経営における法律上の悩みについて弁護士が助言。予約制。無料
 経済局中小企業振興課
 ☎735-2100 FAX735-2104
 ★**経営相談窓口**…対象は中小企業や創業を考えている方。無料
 新事業支援センター
 ☎735-0808 FAX735-2065
 ★**環境保全・省エネルギー設備資金融資**…省エネルギー設備・エコカー・公害防止設備の導入などに必要な資金を融資。利子補助制度あり
 環境局大気環境対策課
 ☎972-2674 FAX972-4155

●**市政広報テレビ・ラジオ番組など**
 市長室広報課
 ☎972-3134
 FAX972-4126

note | 名古屋公式note | 検索 | @nagoya_koho
 YouTube | まるはっちゅ〜ぶ | 検索 | @nagoyakoho

Scan the following codes for useful information in multiple languages.

← City of Nagoya website | ← Nagoya International Center website

皆さまの意見を市政にパブリックコメント

計画(案)・資料などの配布・閲覧は区役所情報コーナー・市民情報センター(市役所西庁舎1階)のほか、市ウェブサイトでもご覧いただけます。点字版・音声変換用テキストファイルを希望される方は問い合わせ先にご連絡ください。

Nagoyaまちなかウォークブル戦略(案)

官民のパブリック空間などの既存ストックを新たな魅力や価値を生み出す地域資源として活用し、回遊性や賑わいを面的に広げ、居心地が良く歩きたくなるウォークブルなまちづくりを進めていくための戦略(案)を作成しました。

2/19(月)必着
 市ウェブサイト Q170242
 住宅都市局ウォークブル・景観推進室
 ☎972-2938 FAX972-4485
 ✉a2938@jutakutoshi.city.nagoya.lg.jp