

# 広報なごや

Nagoya News

令和5年(2023年) 9月号



No. 909

広報なごやは毎月10日までにお配りしています。 配布/区役所総務課  
記事の内容(開催日・申込期限など)が原則、毎月11日以降のものを掲載しています。  
広報なごや点字版・声の広報なごやをご希望の方はご連絡ください。  
編集・発行/名古屋市長室広報課 ☎052-972-3134 FAX052-972-4126  
〒460-8508 名古屋市中区三の丸三丁目1番1号 ①www.city.nagoya.jp

●人口/2,326,104人  
●世帯/1,155,283世帯  
●面積/326.50km<sup>2</sup>  
(令和5年8月1日現在)

ぜひ読んでね!

今|月|の|特|集

市立図書館100周年!  
皆さまに本のある生活を



開館当時の市立名古屋図書館(のちの鶴舞中央図書館)



現在の鶴舞中央図書館

## 新型コロナウイルス感染症について

- 発熱などの症状がある方で、重症化リスクが高い方\*や小学生以下の方はかかりつけ医にご連絡ください。  
※重症化リスクが高い方とは、65歳以上の方、基礎疾患のある方、肥満(BMIが30以上)の方、妊婦の方です。
- 相談する医療機関に迷う場合や療養後も続く症状(いわゆる後遺症)の相談は、受診・相談センター(コールセンター)にご連絡ください。  
☎050-3614-0741(24時間受付) FAX050-8882-9703 ①nagoya\_jyushinsoudan@medi-staffsup.com  
電話番号のお掛け間違いが発生しています。電話番号をよくお確かめのうえ、お掛け間違いのないようにお願いします。
- 10月号では、「新型コロナウイルス感染症について」は市版最終面(16面)に掲載します。

市ウェブサイトはこちら→



市政に関する  
お問い合わせは

名古屋おしえて  
ダイヤル

☎052-953-7584 午前8:00~午後9:00  
年中無休  
FAX052-971-4894 ①7584@oshiete-dial.jp

よくある質問はホームページ  
か市公式LINEへ



←ホームページ  
市公式LINE→



# 今月の特集

## 市立図書館100周年！ 皆さまに本のある生活を

いっしょにページをめくろう！



### 市長からのコメント

100周年。市立(鶴舞)図書館。読書は楽しいがね。まっとうさんの本に出会うためにぜひ図書館利用してちょうよ!!

名古屋市長 河村たかし

1923年(大正12年)10月に市立名古屋図書館として開館し、今年で100周年を迎えます。100年の歴史で蓄積された豊富な資料と未来へ続く新しいサービスで、これからも皆さまの身近な存在として、読書の楽しみと生活や仕事に役立つ情報をお届けします。

### 子ども～大人まで誰でも利用できる図書館(全21館)

#### おはなし会・イベント

乳幼児向けのおはなし会から大人向けの講座まで、さまざまなイベントを実施しています。



#### あなたの「知りたい」をサポートするレファレンス

「こんなことを知りたいけど調べ方がわからない…」など気になることがあったら、司書にお尋ねください。皆さんと一緒に資料を探すお手伝いをします。



#### ティーンズコーナー

10代におすすめの本が勢ぞろい!中高生の皆さんの読書を応援しています。



#### 障害のある方へのサービス

資料の郵送貸出や対面読書サービスを行っています。鶴舞中央図書館の点字文庫では、点訳・録音図書製作・貸出も行っています。

### 本の貸出について

県内に在住・在勤・在学であれば、どなたでも貸出カードを作ることができます。  
※運転免許証、健康保険証、学生証など住所・氏名・在勤・在学を確認できるものをお持ちください。



#### NEW 座席予約システム 9/27(水)～スタート

鶴舞中央図書館の学習席などのインターネット予約が始まります。当日並ばなくても事前に席を確保でき、安心して来館できます。

### 図書館が家の近くになくても借りられます!

#### 電子書籍

インターネット環境があれば、スマートフォンやパソコンで利用できます。  
※事前に市立図書館で利用登録が必要



詳しくはこちら↑

#### 自動車図書館

公園やコミュニティセンターなど市内100カ所以上の駐車場を1カ月半に1回程度巡回しています。



### 大正時代に開館した市立名古屋図書館

市立名古屋図書館は、大正天皇即位記念事業で開館しました。太平洋戦争下の空襲で本館と書庫の一部が焼失、戦後はバラック建てで再開しました。その後、各区に図書館が開館、2010年(平成22年)には徳重図書館が開館し、21館となりました。現在、100周年を記念して各図書館で歴史パネルの巡回展示を実施しています。



市立名古屋図書館児童室

### 初代館長ってどんな人?

初代館長の阪谷俊作は、なんと明治の実業家渋沢栄一の孫。渋沢栄一といえば、2024年(令和6年)発行の新1万円札のデザインに採用され、注目されています。阪谷館長は、図書館の開館、点字文庫の開設、郷土史研究など、本市の図書館の発展に力を尽くしました。



初代館長 阪谷 俊作

名古屋市と渋沢栄一に関する情報を募集中!

問合 鶴舞中央図書館奉仕課 ☎741-9822

みんなで盛り上げよう!

### 市立図書館100周年記念イベント!

#### 記念講演会「やっぱりなごやと本が好き!」無料

名古屋ゆかりの3人の作家が図書館の思い出や読書、小説家の仕事などについて講演。子ども読書アンバサダー(小説紹介クリエイターけんごさん)の任命式も行います。

日時 10/8(日) 午前10:00～11:30

場所 市公会堂(昭和区) 人数 先着300人

受付 9/16(土)午前9:30～



おおた ただし 太田 忠司さん



おおしま ますみ 大島 真寿美さん ©文藝春秋



よしかわ 吉川 トリコさん ©迫田真実

市立図書館100周年記念イベント

申し込みなど詳しくはこちら→



#### ワークショップ「つくってみよう一箱本棚」無料

自分だけの本棚を作ろう! 作品は下記のBMサミットで展示! 個人やグループで申し込みできます。

日時 10/28(土) 午前10:30～正午

場所 鶴舞中央図書館(昭和区) 人数 先着10組

申込 9/21(木) 午前9:30～電話で同館 ☎741-3131

#### ブック モービル Book Mobile(BM)サミット無料

各地の自動車図書館や移動本屋が鶴舞公園に集合!

日時 10/29(日) 午前10:00～午後3:00

#### フォトコンテスト無料

「ほんとわたしと図書館と」をテーマに図書館や読書の魅力を伝える写真を投稿してください。優秀作品にはモバイルバッテリーなどの賞品を進呈

受付 10/31(火)まで

問合 鶴舞中央図書館(昭和区) ☎741-3131 FAX733-6337



皆さまの身近な図書館を目指して

鶴舞中央図書館長 大沢 純子さん

100年の歴史の中で、過去・現在・未来をつなぐ変わらない役割もありますが、電子書籍貸出サービスなど、時代に合わせて図書館も変化しております。今後も、皆さまの人生の1ページに寄り添える身近な図書館であり続けていきます。

# 新型コロナウイルスワクチン 令和5年秋開始接種 **自己負担なし**

**日程** 9/20(水)～来年3/31(日)

**対象** 1・2回目(生後6カ月～4歳は3回目)接種を終えた全ての方

**種類** オミクロン株XBB.1.5対応1価ワクチン

※同ワクチンを使用することで、重症化予防・発症予防効果の向上が期待されます。

期間中に1回のみ



## 接種券・案内はがきの発送スケジュール

①の方は **接種券** が届きます。

| 前回接種日が以下の方 | 発送日                      |
|------------|--------------------------|
| 5/8～6/20   | 9/19(火)                  |
| 6/21～6/26  | 9/25(月)                  |
| 6/27～9/19  | 原則、前回接種日から3カ月経過した日の次の月曜日 |

②の方は接種に関する **案内はがき** が届きます。

| 前回接種日が以下の方     | 発送日     |
|----------------|---------|
| 昨年 9/20～10/21  | 8/28(月) |
| 昨年 10/22～11/30 | 9/4(月)  |
| 昨年 12/1～6/30   | 9/8(金)  |

③の方は接種に関する **案内はがき** が届きます。

| 前回接種日が以下の方 | 発送日                               |
|------------|-----------------------------------|
| 6/30以前     | [5～11歳] 9/4(月) [生後6カ月～4歳] 9/15(金) |

②③以降、原則前回接種日から1カ月経過後の翌月中旬に発送します。

### 本人・保護者の意思に基づいて接種をご判断ください。

ワクチンを受ける際は、感染症予防の効果・副反応のリスクについて正しい知識を持ち、ご判断ください。本人または保護者の同意なく、接種が行われることはありません。

(厚生労働省 令和5年度新型コロナウイルスワクチン接種についてのお知らせより作成)

## 接種方法フローチャート(①②③は右記参照)

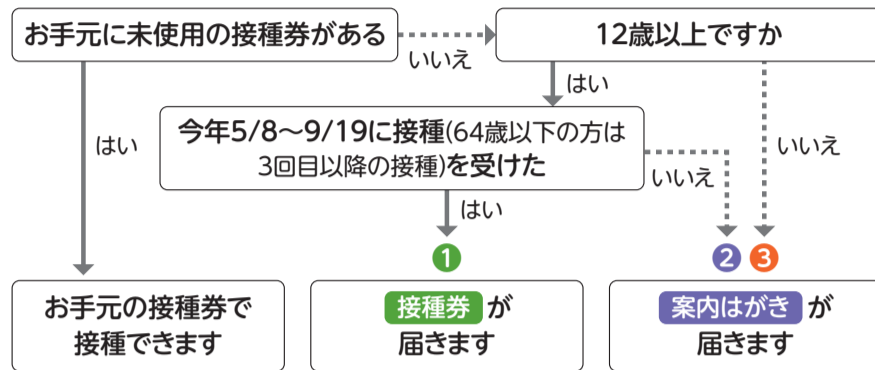

※紛失の場合、再発行必要



②③の方は接種券の申請が必要  
案内はがきを医療機関へお持ちいただいても、接種できません。

問合 新型コロナウイルスワクチンコールセンター ☎050-3135-2252(毎日午前9:00～午後5:30) FAX972-4386

# 明日地震が起きるかも? そのとき、あなたのおうちは大丈夫?

9/1は「防災の日」。これは、100年前に起きた関東大震災がきっかけで制定されました。

いつ地震が起きても生き延びられるように、準備や対策はしていますか? この機会に日ごろの備えを見直してみましょう。

**家具が倒れてくるかも? 安全なスペースを確保しよう** 全ての部屋で家具類の配置を工夫し、転倒・移動防止を図りましょう。

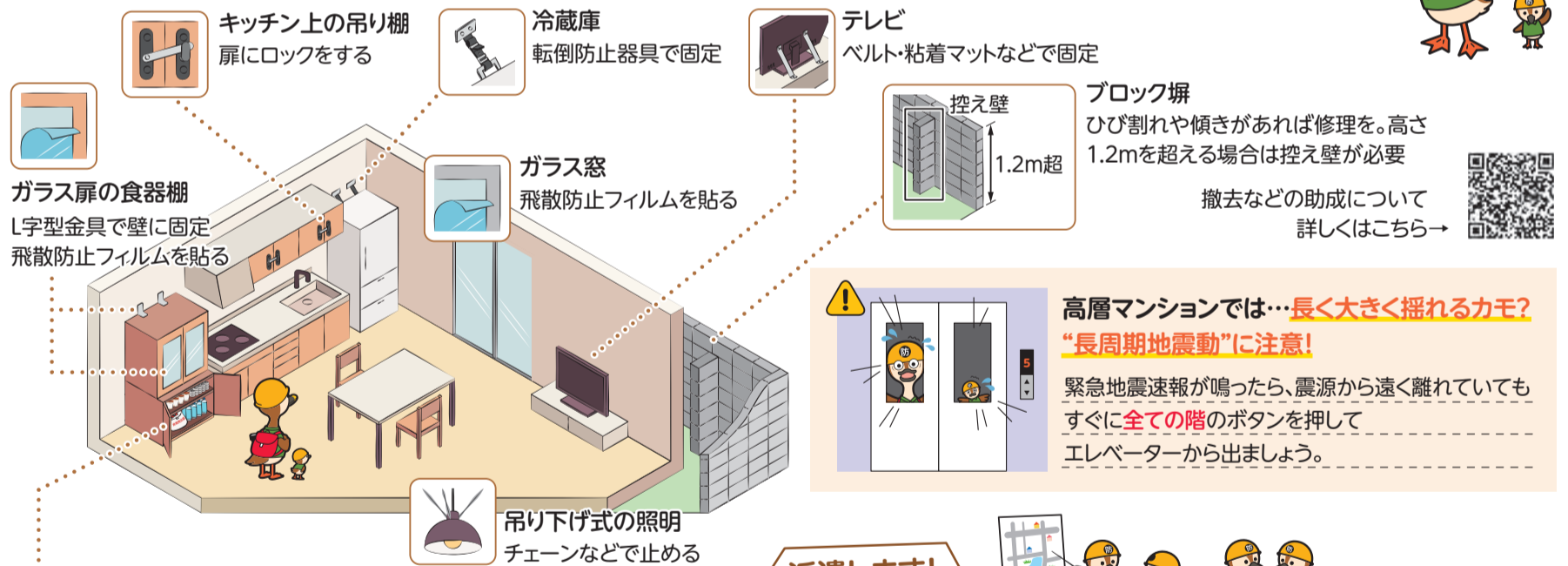

## 食べ物がなくなってしまうかも?

大災害が発生すると物流が止まり、支援物資が届くまでに数日かかる場合も!

### 一番困るのは食料! ローリングストックのススメ

【備えておきたい食料】1週間分程度を目安に!

- 缶詰・レトルト食材
- 乾物(豆・海藻・ナッツなど)
- 冷凍食品・カップ麺など  
…解凍するだけ、お水を注ぐだけのもの
- 飲料水…1日1人3リットル



そのほか、防災リュックに入れておくとよいものなどを市ウェブサイトをチェック



## 派遣します!

ご自身で家具転倒防止対策ができない方へ ボランティアを派遣します

家具3点まで対策を行います。

- 対象** 市内在住の方 **受付** 随時
- 料金** 家具転倒防止器具の代金のみ
- 申込** 電子申請(7面参照)か電話で各消防署・区役所総務課

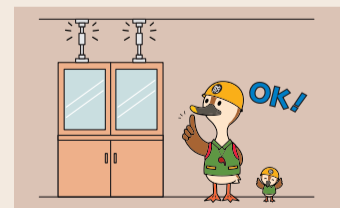

住宅などの地震対策でお悩みの方へ 耐震相談員を派遣します **無料**

- 何から始めてよいか分からない
- 建物・図面を見ながら耐震のアドバイスを受けたい
- 助成制度を知りたい



- 対象** 市内に建築物を所有・賃借している方 **受付** 来年2/29(木)まで
- 申込** 電子申請(7面参照)か郵送(市ウェブサイトから申請書をダウンロード)で住宅都市局耐震化支援室 ☎972-2787 FAX972-4179

問合 防災危機管理局危機管理企画室 ☎972-3523 FAX962-4030

市|政|ト|ピ|ック|ス

なごやのチカラ

行政と共に名古屋を支える人、行政で働く人を取り上げて紹介。  
今年度は「医療・福祉」に関わる仕事・活動をしている人をクローズアップ!

献血ルームのお仕事をクローズアップ

献血にご協力ください

血液は病気の治療や救命に欠かせませんが、人工的に造ることも、長期保存することもできません。多くの方の協力が必要です。



栄献血ルーム  
つちした えみ  
看護師 土下 絵美さん

献血ルームの看護師として5年ほど勤務。主に採血業務を担当

献血者さんの安心と安全を第一に考えて

緊張している献血者さんには「この後の予定は?」などと声を掛け、雑談でリラックスしてもらえるよう意識しています。また、途中で気分が悪くなる方もいるので、常に献血者さんの体調に気を配り、状況によっては中断を提案することもあります。次回も献血に行きたいと思っていただけるよう、一人一人に寄り添った対応を心掛けています。



献血ルームを身近に感じてほしい

初めて献血ルームに行くのが不安な時は、誰かと一緒に来てみてください。夫婦で来られる方や、何人かの友達連れで来ている高校生の方なども多く、献血後は一緒に無料のジュースを飲みながら、皆さん寛いでいらしゃいます。各献血ルームでは、お菓子を配ったり、アニメとのコラボグッズを配布したりするイベントも行っています。気になるイベントを見つけて献血に行くきっかけにもらえればうれしいです。



↑同ルームで9月の平日に行われるイベントのチラシ

ぜひ読んでね! 市公式noteでは土下さんのインタビューを紹介しています。



献血をするには

Q.どこでできる?

A. 職場や学校など地域を回る献血バスや、栄、名駅、大須など市内に5カ所の献血ルームで受け付けしています。

詳しくはこちら↓

Q.どのくらい時間がかかる?

A. 200mL・400mL献血では10~15分、成分献血では40~90分ほどの採血時間がかかります。

Q.どんな人ができる?

A. 年齢制限を満たし、体重や血圧など、国が定めた基準を満たした人が献血できます。

詳しくはこちら↓

問合せ 健康福祉局環境業務課 ☎972-2651 FAX972-4153

市の財政状況

市税収入と義務的経費の推移(一般会計予算)

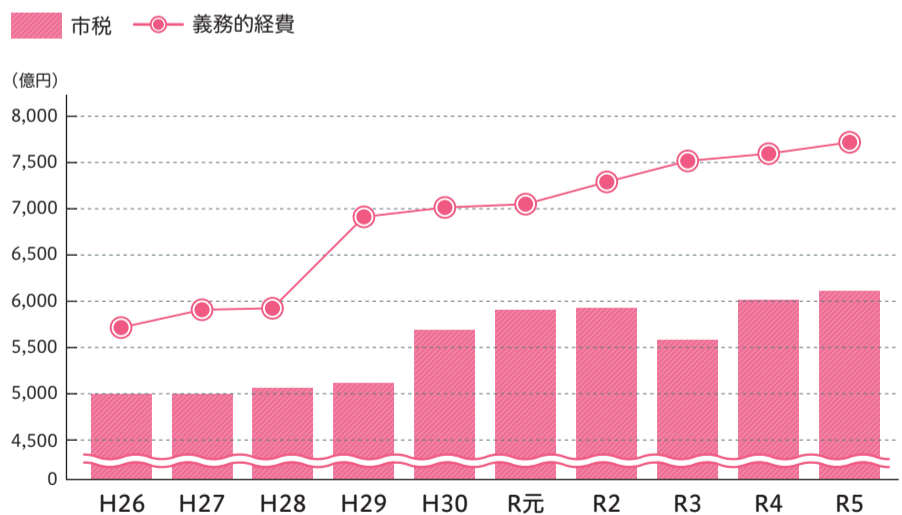

※平成29年度から、愛知県が負担していた義務教育等にかかる教職員の給与を名古屋市が負担することとなり、平成30年度以降の市税収入にはこれに伴う税源移譲を含んでいます。

上のグラフを見てみると、福祉・医療などの扶助費や人件費など、削減が難しい義務的経費はどんどん増えており、近年は義務的経費が市税収入を上回る状態が続いています。



義務的経費の内訳(一般会計予算)

| 区分           | 平成26年(2014年)度   | 令和5年(2023年)度                          |
|--------------|-----------------|---------------------------------------|
| 扶助費(福祉・医療など) | 2,708億円         | +1,089億円 → 3,797億円                    |
| 主なもの         | 障害福祉サービスにかかる経費  | 461億円 → +428億円 → 889億円                |
|              | 生活保護費           | 879億円 → △48億円 → 831億円                 |
|              | 民間保育所等の運営にかかる経費 | 311億円 → +378億円 → 689億円                |
| 人件費(職員の人件費)  | 1,662億円         | +981億円(△5億円) → 2,643億円(1,657億円)       |
| 公債費(市債の返済)   | 1,369億円         | △56億円 → 1,313億円                       |
| 合計           | 5,739億円         | +2,014億円(+1,028億円) → 7,753億円(6,767億円) |

※( )内は県が負担していた義務教育等にかかる教職員の給与を除いた金額です。

上の表を見ると、10年前と比べて扶助費が大きく増えています。市税の伸びが期待できない中、利用者の増加などにより、今後も増加が見込まれます。



本市の財政状況は厳しい状況が続くと考えられますが、引き続き行政財政改革に取り組み、必要な財源を確保していきます。

予算について詳しくは冊子「令和5年度予算のあらまし」をご覧ください。名古屋市 予算のあらまし 検索

問合せ 財政局財政課 ☎972-2306 FAX972-4120

※区役所・支所、市民情報センター(市役所西庁舎1階)で配布しているほか、市ウェブサイトでもご覧いただけます。



# #なごやを歩こう♪ シニア世代のお出掛け編

健康寿命が気になる世代に向け、市立大学監修のもと、「適度な負荷をかけたウォーキング」をテーマにコースを作りました!ぜひ、お楽しみください。  
 交通局乗客誘致推進課 長江さん

シニア世代の皆さん、お出掛けが億劫になっていませんか?  
 家の中で動かずに過ごしていると、だんだんと体が弱ってしまいます。  
 9月はシニア世代の皆さんが楽しめるイベントがいっぱい!  
 この機会にお出掛けしてみませんか?

コース・距離:約5km 所要時間:約1時間15分



## 1 東山荘

築約100年を誇る国の登録有形文化財。綿布問屋であった伊東信一が利用していた別荘で、伝統的な庭園や茶室があります。



- 時間 午前9:00~午後4:00(庭園見学)
- 休館日 月曜日(ただし祝休日の場合は翌平日休み)
- 料金 庭園見学は無料
- 問合せ 同所(瑞穂区) ☎・FAX831-2672

事前予約なしで見学できるのは庭園のみ

## 3 山崎川親水広場

川辺に下りることができ、涼やか! 休憩のポイントにおすすめです。



## 2 山崎川四季の道

桜の名所として知られる山崎川。桜の時期以外にも、四季折々の花を楽しむことができます。



かなえ橋から左右田橋の間は、夏の花が咲く「夏の道」  
 見頃となっているアペリア



コースのポイントは坂道区間と速足区間。心拍数をアップさせて、効果的なウォーキングを目指しましょう!

### ぜひ見てね!

市公式noteでは、長江さんと広報課職員がウォーキングコースを実際に歩いた様子を楽しく紹介しています。→



### 【敬老パスを使って出掛けよう!】

#### 9/30(土) 市立大学監修「駅ちかウォーキング」**無料**

上記のウォーキングコースをみんなで歩こう!

- 時間 スタート:午前9:30~11:30 ゴール:午後2:30まで
- 場所 スタート:地下鉄「桜山」駅 ゴール:地下鉄「新瑞橋」駅 **申込** 不要

#### 同日開催 市立大学教授によるミニセミナー「健康寿命を延ばすためのウォーキング」**無料**

- 時間 午前10:10~午前10:40~午前11:20~(各15分程度)
- 場所 市立大学桜山キャンパス(瑞穂区) **詳しくはこちら** →
- 人数 抽選各150人 **受付** 9/18(月・祝)まで



#### 9/16(土)~10/16(月) 敬老パス提示でお得! アクティブシニアキャンペーン

- グルメや買い物を楽しもう! 特典や割引が受けられます。
- 場所 市内対象店舗(60カ所程度) **案内配布** 9/11(月)~地下鉄全駅
- 問合せ 交通局乗客誘致推進課 ☎972-3928 FAX972-3817



敬老パスでJR・名鉄・近鉄・名鉄バス・三重交通にも乗れる!  
 年間730回まで公共交通機関乗り放題(市内区間に限る)  
 問合せ 健康福祉局高齢福祉課 ☎888-8612 FAX888-8613

### ウォーキングの前に「フレボ&見守り」をダウンロード!

シニア世代のための健康管理アプリ。ウォーキングをして貯まったポイントはdポイントに交換できます。

- 問合せ 市フレボ&見守り事務局 ☎03-4333-4016 (健康福祉局地域ケア推進課) ☎972-2540 FAX955-3367

詳しくはこちら →

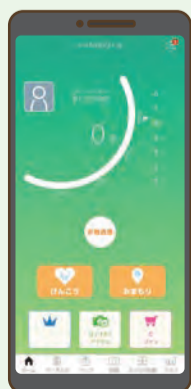

#### 9/18(月・祝) 敬老の日は施設無料開放!

- 場所 名古屋城、市博物館、東山動植物園、徳川園、市内21カ所にある市のスポーツ施設など敬老手帳を提示すると減免が受けられる施設(市内38カ所)
- 対象 市内在住の65歳以上の方(住所・年齢を確認できるものが必要)
- 問合せ 健康福祉局高齢福祉課 ☎972-2544 FAX955-3367

問合せ 交通局乗客誘致推進課 ☎972-3816 FAX972-3817

**Pick Up News** ピックアップ ニュース

申し込み時の記入事項・Q市ウェブサイトでのID検索などについては7面上参照

**PICK-UP 01** 市立大学医学部附属西部医療センター  
幅広い不妊治療に取り組む  
「生殖医療センター」を開設(9/4~)

体外受精・顕微授精といった治療はもちろん、男性不妊症や不育症といった幅広い不妊治療に対応します。



市立大学医学部附属西部医療センター

**生殖医療センターの取り組み**

- ★入院処置にも対応!
- ★患者さんの不安に寄り添うため、公認心理師を配置!
- ★無事妊娠した場合、産婦人科で出産まで一貫して受診でき、**不妊治療から出産までトータルでサポート!**



赤ちゃんを望まれるカップルのお力になれば幸いです。受診をご希望の場合は、一度お電話ください。

問合せ 市立大学医学部附属西部医療センター(北区)  
☎991-8121 FAX916-2038

詳しくはこちら

**PICK-UP 02** 環境デーなごや中央行事(9/16)  
3Rでつなげよう!  
減らして分けて持続可能な未来へ

環境に関するステージや、NPO・企業・学校などのさまざまなブースを通して、子どもから大人まで楽しく環境について学べます。

**3R応援隊トークステージ**



BOYS AND MENと一緒に3Rについて考えるトークステージ!

時間 午後1:10~2:20  
場所 エディオン久屋広場

**3Rアクション企画ゾーン**



「服の交換会」、「3Rアクションわなげ」など楽しい企画がたくさん!

場所 エンゼル広場

**SDGsビンゴシールラリー**



間伐材を使用した扇子 ライ麦ストロー  
台紙をもらってビンゴを3列以上そろえたら景品をプレゼント!

場所 エディオン久屋広場 受付テント

日時 9/16(土)午前10:00~午後4:00  
場所 久屋大通公園(中区)  
問合せ 同実行委員会(環境局環境企画課内)  
☎972-2684 FAX972-4134

マイバッグをご持参ください!!  
シャチのジュンちゃん

**PICK-UP 03** こころの不調や疲れ、ストレス  
状態に気付いていますか? 9/10(日)~16(土)  
自殺予防週間

あなたも「セルフチェック診断」をやってみよう!

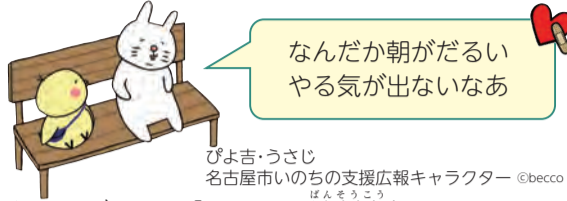

なんだか朝がだるい  
やる気が出ないなあ

びよ吉・うさじ  
名古屋市いのちの支援広報キャラクター ©becco

- ★ウェブサイト「こころの絆創膏」でストレスとメンタルヘルスをセルフチェック!
- ★こころの絆創膏アプリでは、毎日のコンディション・セルフケア・日記を記録できます。



診断でストレスに  
気付いたときは...

早めの休息や医療機関の受診を心掛け、  
違和感や疲れは小さいうちに、セルフケアを!

こころの疲れやストレスは  
目に見えにくいもの。  
いつもと違う状態に  
気付いたときには、小さい  
うちに対処したり、  
相談窓口をご利用ください。



「こころの絆創膏」で紹介しているセルフケア(一例)

問合せ 健康福祉局健康増進課  
☎972-2283 FAX972-4152

「こころの絆創膏」はこちらから→  
悩みに応じた相談窓口の検索や  
アプリのダウンロードができます

**PICK-UP 04** 大河ドラマ「どうする家康」展

徳川家康を演じる松本潤さんが着用した甲冑「金茶美貞足」をはじめ、ドラマに登場した小道具・出演者全身パネルなどを展示しています。



(主催)一般財団法人NHK財団(協力)愛知・名古屋大河ドラマ展実行委員会

日程 9/24(日)まで  
場所 名古屋城金シャチ横丁 義直ゾーン「鮎上々」内(中区) 料金 入場無料  
問合せ 観光文化交流局観光推進課 ☎972-2406 FAX972-4200

観光ルートバス「メーグル」で行く! 家康ゆかりの地めぐり

名古屋城・徳川園など、  
徳川家康ゆかりの  
スポットにも停車



↑詳しくはこちら



スポーツ選手  
直伝!

**1日1セットやってみよう!**

フルバージョン  
は動画で紹介



紹介してくれるのは /

今回は **肩や首のコリを解消**

スポーツ選手が日ごろ行っているストレッチをして、すっきりリフレッシュ!  
自分の体力に合わせて無理せずやってみよう!



大同特殊鋼レッドスター  
大坪 剛選手(No.14)  
攻撃から守備までオール  
ラウンドなプレーが魅力の  
チームキャプテン



- ① タオルの両端を持つ。
- ② 真っすぐ上にあげる。
- ③ タオルを頭の後ろに回して、肩まで下ろす。①~③を10回往復する。



タオルをぴんと張るのが  
ポイント! 肩甲骨が  
ほぐれるのを意識しよう!

体が硬い人は長めの  
タオルを使用しね!

- ④ 体の後ろでタオルの両端を上下に持つ。
- ⑤ 下の手でタオルを引っ張る。左右を変えて④⑤を10回繰り返す。



**大同特殊鋼レッドスター**

名古屋市と知多市をホームタウンに活動する実業団バレーボールチーム。粘り強くラリーに持ち込み、コンビネーションを絡めた早い攻撃が持ち味

名古屋スポーツコミッションは、スポーツの力による地域の活性化・都市ブランドの向上に取り組んでいます。

名古屋スポーツコミッション 検索

チームへの応援メッセージをお寄せいただいた方の中から抽選で5人に  
大坪選手のサイン入り色紙をプレゼント  
受付 9/30(土)まで

応募はこちら→



問合せ 名古屋スポーツコミッション ☎212-6945 FAX212-6946 (スポーツ市民局スポーツ戦略室 ☎972-3294 FAX972-4417)

# 暮らしのガイド

## 案内書・募集要項などの配布物・市ウェブサイトなどでの案内は…

日にちの記載がない場合は原則、9/1(金)からです。

## 市役所への郵便物は…

郵便番号(〒460-8508)と局・課名のみで届きます。

## 市電子申請サービスでの申し込みは…

市ウェブサイト「電子申請サービス」検索

### 申し込み時の記入事項

- ①催し名 ②住所
- ③全員の氏名 ④電話番号
- ⑤各催しの必要事項



こちらからアクセス



- 日時 場所 対象 料金 申し込み方法
- 受け付けの開始・期限 案内などの配布
- お問い合わせ ホームページ 検索用ページID

※記載の休所日の他に、施設などにより休みの場合があります。

## 市ウェブサイトで検索できます！



こちらから市ウェブサイトへ

広報なごやのQの数字を入力するだけで、簡単に検索できます。

### 【広報なごやの記事の例】

受 ●/●(金)まで  
市ウェブサイト Q 000000  
問 ○○局○○課  
☎123-4567 FAX123-4567

### 【市ウェブサイト・トップページ】

Q 000000 の数字をこちらに入力



広報なごやに載せきれないイベント情報を紹介しています。

### 【市ウェブサイト・トップページから】



## 生活・福祉



### 民間賃貸住宅「高齢者向け優良賃貸住宅」入居者の募集

バリアフリー、緊急時対応、安否確認サービスあり(有料)。所得に応じた家賃補助あり

中駒名駅西マンションⅡ(中村区)・EAST SIDE丸の内(中区)・香林館(守山区)など市内19物件

60歳以上で単身・夫婦世帯の所得要件を満たす方

受 随時 市ウェブサイト Q 32949

問 住宅都市局住宅企画課

☎972-2944 FAX972-4172

### なごや介護の日フェア

介護の仕事を目指す方が増えるように、若年層向けにやりがいや魅力を伝える



11/11(土)午前10:00~午後4:00

Hisaya-odori Parkテレビトーヒロバ(中区)

入場無料 申 不要

問 健康福祉局介護保険課

☎972-2537 FAX972-4147

### 障害者ふれあい教室

①フライングディスク②料理

10/1(日)午前10:00~正午  
10/14(土)午前10:00~午後0:30

中川生涯学習センター②東生涯学習センター

15歳以上で知的障害のある方と保護者。先着①20人②16人

無料(実費負担あり)

9/14(木)午前10:00~電話かファクスで名古屋手をつなぐ育成会  
☎671-6211 FAX671-6214

問 健康福祉局障害企画課

☎972-2585 FAX951-3999

### 弁護士による1日無料法律相談

民事法律問題についての面接相談

10/13(金)午前9:45~午後4:55(1人30分)

市役所西庁舎 先着16人

10/1(日)午前9:10~電話で名古屋法律相談センター☎565-6110

問 スポーツ市民局広聴課

☎972-3139 FAX972-3164

### 高齢者世帯の実態把握調査にご協力ください

高齢者の生活状況把握や見守り、災害時の安否確認への使用などを目的に、民生委員が訪問調査します。

9月上旬~11月下旬

令和4年9月以降、65歳になった1人暮らしの方が、新たに75歳以上の方のみになった世帯

問 健康福祉局高齢福祉課

☎972-2544 FAX955-3367

### 親族向け成年後見制度説明会

10/21(土)午前9:30~11:30  
12/11(月)午後1:30~3:30  
来年2/28(水)午後1:30~3:30

市総合社会福祉会館(北区)②港区在宅サービスセンター③市社会福祉研修センター(昭和区)

親族の法定後見の申し立てを検討している方。各30人程度

申 電話かファクスで市成年後見あんしんセンター☎856-3939 FAX919-7585

受 開催日の前日まで

### 大人用「おむつ選びの専門家」にご相談ください!

「おむつから漏れないようにするには?」「自分や家族に合ったおむつとは?」などの悩みに専門家が対応

おむつを販売する薬局やドラッグストアなど市内76カ所

市ウェブサイト

Q 156475

問 健康福祉局高齢福祉課

☎972-2544 FAX955-3367

### つながり・支えあおう

地域福祉のすゝめ

講演と実践報告を通じて具体的な取り組み手法を学ぶ。オンライン配信あり

10/24(火)午後1:30~4:00

名古屋国際会議場白鳥ホール(熱田区)

480人程度

申 電話・ファクス・Eメールで市社会福祉協議会☎911-3193 FAX917-0702

chiiki-s3@nagoya-shakyo.or.jp(健康福祉局地域ケア推進課)

☎972-2548 FAX955-3367

受 10/3(火)まで

### 敬老金の贈呈

大正13年生まれの方に30,000円、昭和11年生まれの方に3,000円を贈呈。9/20(水)以降に郵送で届く口座振込依頼書に必要事項を記入の上、返送してください。

問 同コールセンター(9/20~)

☎766-6566

(健康福祉局高齢福祉課)

☎972-2544 FAX955-3367

### 各区はち丸在宅支援センターは

1カ所に移転・集約されます(10/2~)

自宅などで医療と介護を受けながら生活する際の、不安・心配などを気軽にご相談ください。

問 市はち丸在宅支援センター(東区)

☎971-0874 FAX971-0875

## 子ども・子育て



### 就学援助・高等学校修学支援

①学用品費・給食費などを援助

市内国公立小中学校の児童生徒の保護者(所得要件あり)

②高校入学準備金の貸し付け

本人・保護者が市内在住で県内の高校へ進学予定の方(所得要件あり)。選考250人

③私立高等学校授業料の補助

本人・保護者が市内在住で県内の私立高校に在籍し、県の授業料軽減が対象外の方(所得要件あり)

市ウェブサイト Q ①51014②144285③51001

問 在籍する学校・教育委員会学事課

☎①972-3217②972-3385

③972-3219 FAX972-4175

### 区役所・支所・市税事務所

## 日曜窓口

9月10日 午前8:45~正午

10月1日 午前8:45~正午

問 名古屋おしえてダイヤル ☎953-7584

### オーストラリア ジロング市への派遣中学生の募集

湿地提携都市の同市を訪問し、湿地の保全や活用などの取り組みを学ぶ



来年3/24(日)~29(金)

市内在住で在学の中学1・2年生。選考18人程度

¥10万円

受 9/29(金)必着

市ウェブサイト Q 67136・区役所情報コーナー

問 エコパルなごや(中区) ☎223-1066(月曜日、ただし祝休日の場合は翌平日休み) FAX223-4199

### 中央卸売市場本場 親子教室

「おさかなのたまごを知ろう!」

中央卸売市場の役割や魚卵についての食育講座など

10/28(土)午前9:30~11:30

市内在住の小学3~6年生と保護者(2人1組)。抽選24組

受 9/30(土)必着

市ウェブサイト Q 165169

問 同市場(熱田区) ☎671-1185

FAX671-1184

## 無料相談窓口

### 高齢者就業相談

### 高齢者就業相談ダイヤル

☎842-4692 FAX842-4894

月曜日~金曜日の午前9:00~午後5:00(祝休日休み)。多様な働き方(パートタイマー・シルバー人材センターでの就業など)についての総合相談。対象は、市内在住でおおむね55歳以上の方

### 男性相談

相談専用ダイヤル ☎050-3537-3644

水曜日の午後6:00~8:00(9/6・13・20は午後8:30まで)。第4日曜日の午前10:00~正午(祝休日休み)。面接相談は予約制。家族・仕事・人間関係などの相談。男性の相談員が対応。対象は男性。※ファクスでのお問い合わせはスポーツ市民局男女平等参画推進室972-4206

お忘れなく!

電力・ガス・食料品等価格高騰緊急支援給付金の申請期限は9/29(金)消印有効

非課税・家計急変世帯に3万円を支給

市ウェブサイト Q 156633 市緊急支援給付金コールセンター ☎050-3135-3260 FAX228-2774

市妊婦・子育て家庭応援金の申請期限は10/2(月)消印有効

令和4年4月~令和5年2月までに妊娠・出産した方などに5万円を支給

市ウェブサイト Q 159170 同応援金コールセンター ☎559-3550 FAX433-7770

くらしのガイド

申し込み時の記入事項・Q市ウェブサイトでのID検索などについては7面上参照

子ども・子育て

市立幼稚園 園児の募集

入園は来年4月。預かり保育は長期休業中も実施。弁当持参は週3回程度、その他は園が用意する会食。保護者の送迎必要
令和2年4月2日～令和3年4月1日 生まれの方
受10月上旬～
同9/4(月)～市ウェブサイト Q52219・各市立幼稚園
問各市立幼稚園・教育委員会教職員課 ☎972-3243 FAX972-4177

私立幼稚園 園児の募集

入園日・教育内容は園により異なる
受10/1(日)～
問各私立幼稚園 (教育委員会学事課 ☎972-3219 FAX972-4175)

なごやっ子読書イベント

絵本作家やテレビアナウンサーによる読み聞かせ・人気キャラクターとの記念撮影など
10/8(日)午後2:00～5:00
市公会堂4階(昭和区)
小学生以下の方と保護者など。当日先着400人程度
市ウェブサイトQ166046
問教育委員会生涯学習課 ☎950-5045 FAX950-5041

森林保全体験を通して

生物多様性を学ぶバスツアー
10/14(土)午前8:00～午後8:00
岐阜県下呂市。集合・解散はなごや生物多様性センター(天白区)
小学5年生～中学生と保護者。抽選30人
受9/25(月)必着
市ウェブサイトQ166015
同センター ☎831-8104 FAX839-1695

ぜんそく予防サッカー教室

名古屋グランパスによる教室
11/12(日)午後1:30～4:30
フットサルアリーナ港(港区)
市内在住でぜんそく症状がある、またはあった小学5年生～高校生(小学生は保護者同伴)。抽選30人
受9/30(土)まで
市ウェブサイトQ67341
問環境局公害保健課 ☎972-2688 FAX972-4156

里親制度啓発イベント

「家族のかたち」里親への一歩
パネル展示・里親写真展・グッズ配布・気軽に相談できる相談ブースなど
9/24(日)午前10:00～午後4:00
イオンモール名古屋茶屋ウエストスペース(港区)
市ウェブサイトQ98676
市里親会こどもピース ☎933-6446 FAX935-2815 (子ども青少年局子ども福祉課 ☎972-2519 FAX972-4438)

ひとり親家庭のあなたを応援!

就職フェア
会社説明会・履歴書写真コーナー・相談コーナーなど
10/6(金)午前10:00～午後5:00・10/7(土)午前10:00～午後3:00 最終入場は30分前
名古屋国際センター(中村区)
★セミナー…①やりたい仕事の見つけ方・やれる仕事の見つけ方②自分らしく印象アップメイク術③チェックシートを使ってコミュニケーションカアップ など
10/6(金)午前10:00～10:40②10/6(金)・7(土)午前11:00～正午③10/6(金)午後1:00～1:40
市内在住でひとり親家庭の親か寡婦。抽選各15人
受①～③9/26(火)まで
市ウェブサイトQ165351・ジョイナス。ナゴヤ(中区) ☎252-8824 FAX252-8842

子どものいる親のための

離婚セミナー
市のひとり親家庭への支援策②離婚に踏み出す前に考えておきたいこと③養育費と面会交流
10/19(木)②10/28(土)③12/7(木)午後1:30～3:30
①オンライン②③栄ガスビル(中区)
市内在住で離婚を考えている方、ひとり親家庭の方。①制限なし②③抽選10人(②③託児要予約)
受①10/12(木)②10/19(木)③11/30(木)まで
市ウェブサイトQ128713・ジョイナス。ナゴヤ(中区) ☎252-8824 FAX252-8842

子ども青少年局公式X(旧Twitter)

子ども・若者・子育てのイベントやお役立ち情報を発信中
★アカウント名: @Kodomo\_Nagoya
子ども青少年局企画経理課 ☎972-3081 FAX972-4437

健康・スポーツ

福祉スポーツセンターの催し

①シルバーフィットネス
…体力・健康状態の測定と運動や生活などの指導
10～来年3月の火曜日・金曜日
②高齢者スポーツ教室
…軽スポーツ・健康体操・社交ダンスなど
10～12月
市内在住で60歳以上の方。抽選①60人②各20～50人
¥①3,000円②3,280円
受9/19(火)必着
区役所福祉課・支所区民福祉課、同センター(瑞穂区) ☎835-3881 FAX835-4094

障害者スポーツ大会

①ボウリング ②卓球③バレーボールの部
11/12(日)午前9:00～午後0:30②11/19(日)正午～午後4:30
③11/30(木)午前10:00～午後5:00
①スポーツ名古屋(中区)②障害者スポーツセンター(名東区)③名東スポーツセンター
市内在住・在学か市内施設に入所・通所している12歳以上で①愛護(療育)手帳②身体障害者・愛護(療育)・精神障害者保健福祉のいずれかの手帳③精神障害者保健福祉手帳をお持ちの方
受9/30(土)必着
区役所福祉課・支所区民福祉課、障害者スポーツセンター ☎703-6633(水曜日・祝日の翌平日休み) FAX704-8370

ナゴヤアドベンチャーマラソン

①フルマラソン②ハーフマラソン③10kmレース④2.3kmエンジョイラン
庄内川・矢田川河川敷を走って社会貢献。参加料の一部をNPOに寄付
11/26(日)
集合は庄内緑地(西区)
①②19歳以上③中学生以上④ソロ参加は小学生以上の方。①②1,300人程度③400人程度
¥①6,500円②5,000円③4,500円④3,500円
受10/22(日)まで
市民活動推進センター(中区) ☎228-8039(月曜日休み) FAX228-8073

愛知県市町村対抗駅伝競走大会

市チーム小学生選考会
10/9(月・祝)
パロマ瑞穂北陸上競技場(瑞穂区)
市内在住の小学4～6年生
受10/4(水)必着
問教育スポーツ協会 ☎614-7100 FAX614-7149

ウエルネスガーデン健康づくり講座

初心者向け。貸し出し用ポールあり。
★ポールウォーキング
10/8(日)・14(土)・11/5(日)・12(日)の各全2回、午前10:00～正午(少雨決行)
★ノルディックウォーキング
10/15(日)・22(日)・11/18(土)・25(土)の各全2回、午前10:00～正午(少雨決行)
同所(北区)
市内在住の方。先着各20人
¥傷害保険料必要
申9/11(月)午前9:00～電話・ファクス・Eメールで健康福祉局健康増進課 ☎263-3126 FAX263-3125
a2605@kenkofukushi.city.nagoya.lg.jp

ひきこもり地域支援センター

家族教室・研修
①家族教室
10/12(木)・27(金)・11/21(火)・12/11(月)の全4回、午後2:00～4:00
②ひきこもり支援サポーター養成研修
10/12(木)・20(金)・11/21(火)・12/11(月)の全4回、午後2:00～4:00
市内在住でひきこもりの方の家族②市内在住か在勤(学)の方。先着①20人程度②15人
受9/11(月)午前9:00～
市ウェブサイトQ①85273②97994
同センター(中村区) ☎483-2077 FAX483-2029

依存症家族教室

精神科医・カウンセラーなどによる講話
9/26(火)・10/24(火)・12/14(木) 午後2:00～4:00
市精神保健福祉センター(中村区)
市内在住か在勤(学)でアルコール・薬物・ギャンブルなどの依存症に悩む家族など。各30人程度
受空きがあれば当日まで受け付け可
市ウェブサイトQ123020
問依存症相談窓口(同センターこころば内) ☎483-3022 FAX483-2029

【広告】財源確保のため広告を掲載しています。なお、広告内容などは名古屋市が推奨するものではありません。



申し込み時の記入事項・Q市ウェブサイトでのID検索などについては7面上参照

くらしのガイド

心のサポーター養成研修

無料

- ①9/30(土)②10/14(土)午前9:45~正午③10/21(土)④10/24(火)午後2:30~4:45



①②東生涯学習センター③④オンライン

抽選①②30人③④60人

ホームページ・電話・ファクスで健康福祉局健康増進課

☎972-4075 FAX972-4152

受①9/20(水)②10/4(水)③10/11(水)④10/14(土)まで

予防接種電話相談窓口の電話番号変更

★予防接種電話相談窓口

☎957-2435

★広域予防接種電話相談窓口

☎957-2436

★子宮頸がん予防接種電話相談窓口

☎957-2437

問健康福祉局感染症対策室

☎972-2631 FAX972-4203

救急医療週間(9/3~9)

風邪や発熱などの軽症時でも、夜間や休日に救急病院を受診する方が多く、重症者の受け入れができなくなる恐れがあります。救急医療体制の維持のため、次の点にご理解とご協力をお願いします。

★かかりつけ医を持ち、日頃から健康管理を心掛ける

★夜間や休日は夜間急病センター・休日急病診療所を利用する

問健康福祉局保健医療課

☎972-2623 FAX972-4154

結核予防週間(9/24~30)

市内では毎日約1人の方が結核と診断されています。咳・たんなどの症状が2週間以上続いたら、早めに医療機関を受診しましょう。また、1年に1回は胸部エックス線検査を受けましょう。

問市ウェブサイトQ166036

問健康福祉局感染症対策室

☎972-2633 FAX972-4203

お薬手帳を活用・携帯しましょう

災害時にお薬手帳があると、カルテや薬歴が失われた場合でも、記載情報を基に薬の選択をスムーズに行うことができます。普段からお薬手帳を活用し、携帯するようにしましょう。



問健康福祉局環境薬務課

☎972-2651 FAX972-4153

お出かけレジャー



杭州アジア競技大会(9月~)にあわせた愛知・名古屋アジア競技大会のPRイベント

無料

カヌーなどの体験会やリオデジャネイロオリンピック金メダリストの登坂絵莉さんによるトークショーなど



9/16(土)午前10:00~午後5:00

問プライムツリー赤池(日進市)

問市ウェブサイトQ165854

問総務局アジア・アジアパラ競技大会推進室☎972-4079

FAX972-4205

なごや歴史満喫バス

熱田神宮(熱田区)・笠寺観音(南区)・有松の町並み(緑区)など、市内南部の名所・史跡を周遊するルートのバスを試走運行

10/1(日)~11/5(日)の土曜日・日曜日・祝休日

¥1乗車ごと)小学生以下100円・中学生以上210円(1日乗車券)小学生以下250円・中学生以上500円

問市ウェブサイトQ165672

問観光文化交流局観光推進課

☎972-2425 FAX972-4200

障害者作品即売会「福祉の店」

障害のある方が制作した手芸品・陶芸品・木工品などを展示即売



10/17(火)~23(月)

問イオンモールナゴヤドーム前(東区)

¥入場無料

★作品募集...同即売会に出品する作品を募集

¥一部負担金あり

受9/12(火)~26(火)

問健康福祉局障害者支援課

☎972-2584 FAX972-4149

地下迷宮に眠る謎

地下鉄や市バスを使って街に仕掛けられた謎を解く体験型謎解きイベント。中学生以上の方向け。謎解きキットは交通局サービスセンター(地下鉄「名古屋」・「栄」・「金山」駅構内)、観光案内所(栄・金山)、リアル脱出ゲーム名古屋店(中区)で販売

9/8(金)~来年3/10(日)

¥2,700円。バス・地下鉄全線一日乗車券(大人券)付き

問交通局乗客誘致推進課

☎972-3928 FAX972-3817

堀川ウォーターマジックフェスティバル

堀川納屋橋周辺に水上ビアガーデンが登場!渡し船でしか行くことができない特別な場所を楽しもう!



9/22(金)午後4:00~9:00

9/23(土・祝)午後1:00~9:00

問堀川納屋橋周辺(中区)

¥入場無料(水上ビアガーデンは500円必要)

問区役所情報コーナー・緑政土木局河川計画課☎972-2891

FAX972-4193

「なごや堀川クルーズ」名古屋城近くから乗れる!!~堀川水上散歩~

名古屋城前(中区)~納屋橋(中区)の乗船場を結ぶガイド付きの船。名古屋おもてなし武将隊が乗船する特別プランあり

9/16(土)~11/26(日)の土曜日・日曜日・祝休日、午前9:00~午後4:30

¥乗船料必要

問東山ガーデン

☎659-6777 FAX659-6779

(住宅都市局名港開発振興課

☎972-3975 FAX972-4161)

山王橋雨水幹線 工事現場見学会 地下トンネルを探検しよう!

無料



10/28(土)午前9:00~正午・午後1:00~3:00(1回1時間)

問山王橋交差点(中川区)

市内在住か在勤(学)で小学生以上の方(小学生は保護者同伴)。抽選各15人

ホームページか往復はがき(1通5人まで。年齢・午前午後の希望も記入)で上下水道局工務課☎972-3652 FAX972-3678

受9/22(金)消印有効

講座・講演



東山動植物園 環境教育動物講座

①ツシヤママネコを守る②動物園で学ぶ霊長類講座③レッサーパンダをもっともっと知ろう

10/9(月・祝)②11/3(金・祝)③11/23(木・祝)午後2:00~3:00

抽選各80人 ¥入園料必要

電子申請か往復はがき(1通1人まで。氏名のふりがなも記入)で同園(〒464-0804千種区東山元町3-70)☎782-2111(月曜日、ただし祝日の場合は翌平日休み)FAX782-2140

受9/22(金)必着

※動物取扱業の登録内容は12面参照

動物愛護センターの催し

無料

★問題犬のためのしつけ方教室

10/25(水)午後1:30~3:30

★パピー教室

10/29(日)③11/19(日)午後1:30~3:00

市内在住の方(②③は受講日時時点で狂犬病予防注射・混合ワクチン接種・登録が済んだ生後6カ月までの子犬を同伴できる方)。抽選①15組(犬の同伴は4組)②③各10組

10/11(水)②10/15(日)③11/5(日)必着

問市ウェブサイトQ①69543②③78903・同センター(千種区)

☎762-1515 FAX762-0423

イーブルなごや 後期講座

多様な生き方を応援する男女平等参画と女性教育に関する講座



10~12月②来年1~3月

抽選各20人程度。託児要予約 ¥無料~6,000円(託児は別途料金必要)

受①9/26(火)②12/19(火)必着

問区役所情報コーナー・同所(中区)

☎331-5288(第3木曜日休み)

FAX322-9458

教育シンポジウム

「これからの名古屋の学び」

無料

講師は上智大学教授の奈須正裕さん



10/29(日)午後1:30~4:00

問中区役所ホール 抽選250人

ホームページか往復はがきで教育委員会総務課☎972-3207 FAX972-4175

受10/6(金)必着

応急手当を身に付けましょう **無料**

| 講習名                | 日時   |
|--------------------|--|
| 救命入門<br>①成人        | 11/25(土)午前10:00~11:30  |
|                    | 10/29(日)・12/17(日)午後1:30~3:00   |
| ②小児・乳児             | 10/7(土)・22(日)・11/26(日)・12/3(日)・23(土)   |
|                    | 午前10:00~11:30  |
| ③普通救命I<br>(成人)     | 10/22(日)・11/5(日)・26(日)・12/3(日)午後1:30~3:00  |
|                    | 10/4(水)・☆6(金)・★18(水)・24(火)・29(日)・30(月)・11/7(火)・10(金)・13(月)・16(木)・21(火)・29(水)・12/1(金)・★5(火)・17(日)・20(水)・22(金)・28(木) 午前9:00~正午 |
| ④普通救命II<br>(小児・乳児) | 10/3(火)・5(木)・16(月)・17(火)・23(月)・26(木)・★11/6(月)・9(木)・15(水)・21(火)・25(土)・30(木)・12/4(月)・5(火)・8(金)・19(火)・21(木)・27(水) 午後1:30~4:30   |
|                    | 10/3(火)・20(金)・23(月)・11/5(日)・9(木)・★22(水)・12/8(金)・19(火)・27(水)午前9:00~正午   |
|                    | 10/7(土)・18(水)・27(金)・11/7(火)・16(木)・28(火)・12/6(水)・23(土)・25(月)午後1:30~4:30   |

☞ 応急手当研修センター(昭和区)  
 ☝ 市内在住か在勤(学)で①2小学4年生以上の方③④中学生以上の方(★は女性のみ、☆は60歳以上のみ)。先着各①20人②10組(子ども同伴可)③④20人  
 申(10月分)9/11(月)〈11月分〉10/2(月)〈12月分〉11/1(水)午前8:45~  
 電話で同センター ☎853-0099 FAX853-1682

講座・講演

高齢者就業支援センター講座・講習

- ①毛筆講習  
 ☑ 10/4(水)~12/6(水)の水曜日の全10回、午前10:00~正午
- ②いきいき健康体操  
 ☑ 10/10(火)~11/14(火)の火曜日(11/7を除く)の全5回、午前10:00~11:00
- ③シニアのための食生活講座  
 ☑ 10/17(火)午前10:00~午後1:00  
 ☝ 市内在住で①58歳以上②③55歳以上の方。抽選①②30人③20人  
 ¥①7,000円②1,500円③1,000円  
 申 ホームページ・電話・ファクスで同センター(昭和区) ☎842-4691 FAX842-4894  
 受 9/20(水)まで

鯉城学園楽陶館 陶芸教室入門コース

- ☑ 10/23(月)~12/11(月)の月曜日の全8回、午後1:00~3:00  
 ☝ 市内在住で60歳以上の陶芸初心者の方。抽選30人  
 ¥18,000円  
 申 往復はがきで同館(〒465-0051 名東区社が丘三丁目1206) ☎・FAX701-7211  
 受 9/30(土)消印有効

ホームヘルパー現任研修

- テーマは障害児と重症心身障害児者への支援
- ☑ 11/1(水)・8(水)・16(木)午前9:00~午後0:30の全3回
  - ☞ 社会福祉研修センター(昭和区)  
 ☝ 市内在住か在勤(学)で、障害児通所支援事業所や訪問介護・居宅介護等事業所で従事している方か介護職員初任者研修修了などの資格取得者。先着35人  
 ¥7,000円  
 受 9/11(月)午前9:00~  
 同 9/11(月)~市ウェブサイト Q164237・区役所情報コーナー・健康福祉局障害者支援課 ☎972-2558 FAX972-4149

子育て支援員(地域型保育)研修

- ①心肺蘇生法演習②講義③見学実習  
 ☑ ①10/25(水)午後1:00~4:00  
 ②10/27(金)・30(月)・31(火)・11/2(木)・8(水)午前9:45~午後4:15③11/6(月)・7(火)午前9:00~午後4:00の全8回
- ☞ ①市青少年交流プラザ(北区)②熱田区役所講堂③市内公立保育所  
 ☝ 研修後、市内の事業所で同支援員として就労意欲のある方。抽選20人程度  
 ¥テキスト代など実費負担あり  
 受 9/11(月)~25(月)必着  
 同 市ウェブサイト Q160898・子ども青少年局保育運営課 ☎972-4646 FAX972-4116

公衆衛生セミナー

「ハチにさされないために」 **無料**  
 Youtubeで配信



☑ 9/22(金)午後2:00~来年9/21(土)  
 申 不要  
 問 市衛生研究所 ☎737-3712 FAX736-1102

マンション再生のための

- ①セミナー②相談会 **無料**  
 ☑ 10/15(日)①午前10:00~午後1:00②午後2:00~4:00  
 ☞ 中区役所ホール  
 ☝ マンション管理組合役員・区分所有者・居住者など。抽選①400人②16組(1組3人まで)  
 同 市ウェブサイト Q84611・区役所情報コーナー・住まいの窓口(中区)  
 受 9/25(月)必着  
 問 住宅都市局住宅企画課 ☎972-2775 FAX972-4172

ゲートキーパー養成研修 **無料**

- ☑ 〈入門編〉10/16(月)〈実践編〉10/30(月)〈応用編〉11/13(月) 午前10:00~11:45  
 ☞ ウィンクあいち(中村区)  
 ☝ 市内在住か在勤(学)の方。先着各100人  
 受 9/11(月)午前10:00~  
 問 市ゲートキーパー研修事務局 ☎090-2180-0284 FAX308-4579 (健康福祉局健康増進課 ☎972-2283 FAX972-4152)

市民活動推進センター主催講座

- ★ボランティア入門講座  
 ☑ 10/25(水)午後2:00~4:00
- ★NPO講座 ゲストトーク編  
 ☑ 11/29(水)午後1:30~2:50
- ★NPO講座 法人設立編…書類作成について  
 ☑ 11/29(水)午後3:00~4:30
- ☝ 市内在住か在勤(学)の方。先着各30人  
 ¥各500円  
 申 9/12(火)午前9:00~電話・ファクス・Eメールで同センター(中区) ☎228-8039(月曜日休み) FAX228-8073  
 ☞ npo@sportsshimin.city.nagoya.lg.jp

国際留学生会館 留学生による 外国語・外国文化紹介講座

- ★英語初級会話…全て英語で進行  
 ☑ 10/18(水)~11/22(水)の水曜日の全6回、午後6:30~7:45
- ★中国語会話入門  
 ☑ 10/20(金)~12/1(金)の金曜日(11/3を除く)の全6回、午後6:30~7:45
- ☝ 高校生以上の方。各40人程度  
 ¥各3,000円  
 申 ホームページか封書(切手を貼った返信用封筒を同封)で同館(〒455-0015 港区港栄二丁目2-29) ☎654-3511 FAX654-3510  
 受 9/12(火)~22(金)必着

なごやナースキャリアサポートセンター ナース復職研修会 **無料**

- ①講義  
 ☑ 10/11(水)・12/4(月)・来年1/10(水)午前10:00~午後3:00
- ②技術  
 ☑ 10/12(木)・13(金)・11/30(木)・12/1(金)・来年1/11(木)・12(金) 午前10:00~午後3:00
- ③見学実習  
 ☑ 11/28(火)・29(水)午前9:30~午後4:30  
 ☝ 就業予定の(准)看護師・保健師・助産師のいずれかの資格取得者。各10人程度。(①②託児要相談)  
 申 電話かEメールで同センター(東区) ☎936-4883 FAX979-4560 ☞ a9364882@kenkofukushi.city.nagoya.lg.jp  
 受 ①②開催日の前日(託児は8日前)③開催日の2週間前まで



講座「犯罪被害を学ぶ会~もし、あなたの大切な人が事件・事故にあってしまったら~」 **無料**

- 被害者遺族の講演など。オンライン配信あり
- ☑ ①10/18(水)②11/28(火)午後2:00~3:50  
 ☞ ①名東文化小劇場②南文化小劇場  
 ☝ 各200人程度  
 申 電子申請・はがき・ファクス(参加方法も記入)でスポーツ市民局人権施策推進室 ☎972-2582 FAX972-6453  
 受 ①10/16(月)(オンラインは10/4)②11/24(金)(オンラインは11/14)必着

申し込み時の記入事項・Q市ウェブサイトでのID検索などについては7面上参照

くらしのガイド

せん定枝・落ち葉・刈り草を収集します

資源化のための実験にぜひご参加ください!(申込必要)

★せん定枝 出し方

- ・2m以下(太さ10cmを超える場合は1m)に切る
・木の根・丸太は不可
・トゲがある場合は、「トゲあり」と表示
・ひもで束ねる(1m以上の場合は、2カ所で束ねる)

★落ち葉・刈り草 出し方

- ・土などは落とす
・資源用指定袋に入れ、片手で持てる重さにする



- ①東・北・西・中村・中・瑞穂区は10/1(日)②千種・守山・名東区は10/8(日)③昭和・緑・天白区は10/15(日)④熱田・中川・港・南区は10/22(日)

受①9/25(月) ②10/2(月) ③10/9(月・祝) ④10/16(月)まで

申市ウェブサイトQ165448・電話・ファクスで環境事業所

問環境事業所・環境局作業課☎972-2394 FAX972-4133

自然・環境

港防災センター企画展

「関東大震災～100年前のあの日…経験者は語る～」

9/1「防災の日」制定のきっかけとなった関東大震災の発生から今年で100年。111歳の体験者の語りや絵本などを通じて、当時の出来事を知る

①12/3(日)までの開館日、午前9:30～午後4:30

港防災センター

問同所(港区)☎651-1100(月曜日、ただし祝休日の場合は翌平日・第3水曜日休み) FAX651-6220

市民の森づくりバスツアー

①木曾コース②中津川コース

①10/14(土)②11/12(日)午前7:15～午後7:00

市民の森(①長野県木曾郡木曾町②岐阜県中津川市)など。集合は県自治センター(中区)

抽選各40人

¥6,500円(交通費・弁当代込み)

申電話かEメールでツアーリズムデザイナーズ☎629-5828(月曜日から金曜日の午前11:00～午後4:00)

info@tourismdesigners.com

受9/22(金)まで

問名古屋城総合事務所

☎231-1700 FAX201-3646

新プログラム「なごやの水の環

～めぐりめぐって水循環～」

バーチャルスタジオで上映。

エコパルなごや(中区)

問同所☎223-1066(月曜日、ただし祝休日の場合は翌平日休み)

FAX223-4199



上映スケジュールはこちら

水の歴史資料館

開館9周年記念企画展

関東大震災から100年を迎え、過去の震災を知り、地震の備えを学ぶ

①9/16(土)～10/22(日)の開館日、午前9:30～午後4:30

問同館(千種区)☎723-3311(月曜日、ただし祝休日の場合は翌平日休み) FAX723-3312

収穫体験

①サツマイモ・秋冬野菜の部

①11/4(土)・5(日)・11(土)・12(日)のうち1日

大当郎農園(中川区)

②カキの部

①11/4(土)・5(日)のうち1日

池見農園(天白区)

市内在住か在勤(学)の方。抽選①50組②60組

¥1組①4,000円②1,000円

申往復はがき(1組1通まで。農園名も記入)で株式会社HOPE(〒460-0003中区錦一丁目17-13名興中騎ビル4階)

受9/20(水)消印有効

問緑政土木局都市農業課

☎972-4071 FAX972-4141

野鳥観察館「藤前干潟のシギ・チドリを見よう!

①野鳥ミニクラフト作り②野鳥観察会③野鳥のおはなし

①9/23(土・祝)・30(土)午後1:00～3:00②10/1(日)午前10:00～正午③10/1(日)午後1:30～2:30

①当日先着20人。抽選②30人③20人

¥①500円②③無料

申②③電話・ファクス・Eメールで同館(〒455-0845港区野跡四丁目11-2)☎・FAX381-0160(月曜日・第3水曜日休み) info@nagoya.kansatukan@car.ocn.ne.jp

受9/24(日)まで

名古屋ダイヤモンドドルフィンズとフードドライブを開催!

家庭にある手つかずの食品を回収。食品は福祉団体などに届けられます。

①10/7(土)・8(日)正午～午後3:00

ドルフィンズアリーナ入場ゲート前(中区)

市ウェブサイトQ96920

問環境局資源化推進室

☎972-2379 FAX972-4133

文化・芸術

蓬左文庫秋季特別展

「人間讃歌 一江戸の風俗画一」

①9/24(日)～11/5(日)の開館日、午前10:00～午後5:00(入館は午後4:30まで)

観覧料必要

問同所(東区)

☎935-2173(月曜日、ただし祝休日の場合は翌平日休み) FAX935-2174



重文遊楽図屏風(相応寺屏風)(徳川美術館蔵)



市科学館

企画展「プラネタリウム100周年」

①9/26(火)～10/22(日)の開館日、午前9:30～午後5:00(入館は午後4:30まで)

入館料必要 申不要

問同館(中区)☎201-4486(月曜日、ただし祝休日の場合は翌平日・第3金曜日休み) FAX203-0788

見晴台考古資料館講演会「戦争遺跡を学ぶ-高射砲陣地跡-」

太平洋戦争時の高射砲隊の組織や笠寺高射砲陣地の構造を解説

①9/23(土・祝)午後1:30～2:30(受け付けは午後1:00～)

当日先着50人

市ウェブサイトQ13750

問同所(南区)☎823-3200(月曜日・第4火曜日休み) FAX823-3223

ナゴヤ・マーチング&

バトン・ウェーブ

①10/1(日)午後0:30～4:00

日本ガイシホール(南区)

2,500人程度

¥1,500～2,000円。チケットはチケットぴあ(Pコード248-629)で販売中

受9/26(火)まで。当日販売あり。

問区役所情報コーナー・生涯学習センター・観光文化交流局文化芸術推進課☎972-3172 FAX972-4128

体感!しだみ古墳群ミュージアム

稲作の歴史とおコメを美味しく食べる

①10/29(日)②11/12(日)午前10:00～正午の全2回③10/29(日)④11/12(日)午後1:30～3:00の全2回

①③あいち朝日ミュージアム(清須市)②④しだみ古墳群ミュージアム(守山区)

各8組(1組5人まで) ¥300円

申9/29(金)午前9:00～電話でしだみ古墳群ミュージアム☎739-0520(月曜日、ただし祝休日の場合は翌平日休み) FAX739-0524

市博物館の催し

★常設展最終企画

画展示「常設展これまでとこれから」

①9/30(土)までの開館日、午前9:30～午後5:00

観覧料必要

★休館セレモニー 無料

…休館中、陸前高田市に貸し出されるロダン「考える人」の発式式など

①9/30(土)午後4:10～5:00

問同館(瑞穂区)☎853-2655(月曜日、ただし祝休日の場合は翌平日・第4火曜日休み) FAX853-3636



ロダン「考える人」(館蔵)

市政資料館建物ガイドツアー 無料

普段は非公開の場所も案内

①10/18(水)午前10:00～11:00

抽選50人

申電子申請か往復はがき(1通2人まで)で同館(〒461-0011東区白壁一丁目3番地)☎953-0051(月曜日、ただし祝休日の場合は翌平日・第3木曜日休み) FAX953-4398

受9/12(火)～26(火)消印有効

ゲーデ弦楽四重奏団

ミニコンサート

①10/19(木)午後2:00～3:00

熱田文化小劇場 抽選325人

申電子申請かはがき(1通2人まで。氏名のふりがなも記入)で観光文化交流局文化芸術推進課☎972-3172 FAX972-4128

受9/21(木)必着

ウズベキスタン共和国

歌と踊りのコンサート

来日する歌手とダンサーによるコンサート

①9/19(火)午後6:30～8:00

市公会堂大ホール(昭和区)

当日先着1,500人 申不要

問観光文化交流局国際交流課☎972-3064 FAX972-4200

くらしのガイド

文化・芸術

文化のみち二葉館 スタンド硝子アート&スタンドグラス作品展 Chat Glass Power Time

9/16(土)~24(日)の開館日、午前10:00~午後5:00

入館料必要

同館(東区) ☎・FAX936-3836(月曜日、ただし祝休日の場合は翌平日休み)

文化のみち榎木館 (帰)家原美術館

家原利明の絵画作品展

9/9(土)~24(日)の開館日、午前10:00~午後5:00

入館料必要

同館(東区) ☎939-2850(月曜日、ただし祝休日の場合は翌平日休み) FAX939-2851

揚輝荘(南園)聴松閣 講演「松坂屋少年音楽隊楽士の軌跡をたどる」

10/14(土)午後2:00~3:30

抽選48人 入館料必要

電話・ファクス・Eメールで同所(千種区) ☎759-4450(月曜日、ただし祝休日の場合は翌平日休み) FAX759-4451 yokiso@nup.or.jp

受10/7(土)まで

ファン・デ・ナゴヤ美術展企画の募集

令和7年1月に市民ギャラリー矢田(東区)で開催する美術展の企画を募集

10/10(火)消印有効 (Eメール・持参は10/11まで)

市文化振興事業団 ☎249-9385 FAX249-9386

市政広報テレビ・ラジオ番組など

市長室広報課

☎972-3134 FAX972-4126

Scan the following codes for useful information in multiple languages.



申し込み時の記入事項・Q市ウェブサイトでのID検索などについては7面上参照

職員などの募集

環境局職員(技士)

①ごみの収集②ごみの収集に1~2年従事したのち、収集車の運転業務に転任。採用は来年4月



試験日:10/7(土)

①昭和63年4月2日~平成18年4月1日生まれの方②昭和63年4月2日以降生まれの大型免許取得者(令和2年4月1日以降に運転免許の停止・取り消し処分を受けた方を除く)。選考各5人程度

受9/20(水)消印有効

市ウェブサイトQ165382・区役所情報コーナー・環境事業所 環境局職員課 ☎972-2364 FAX972-4130

学校用務員・給食調理員

採用は来年4月

試験日:10/7(土)

昭和63年4月2日以降生まれで中学校卒業以上の方。選考10人程度

受9/22(金)消印有効

市ウェブサイトQ166394・区役所情報コーナー・教育委員会教職員課 ☎972-3238 FAX972-4177

市からのお知らせ

「みんなのおうち調査」

住宅・土地統計調査にご回答ください

10/1(日)時点の住宅の実態や世帯の居住状況を調査。9月下旬から調査員証を携帯した調査員が該当世帯に調査書類の配布に伺います。

無作為に選ばれた約7万世帯

総務局統計課 ☎972-2253 FAX972-4114

平和公園 お彼岸時の交通規制

一方通行などの交通規制あり。密集を避け、分散してお越しください。最寄りバス「平和公園」・「平和公園南」停

9/23(土・祝)午前6:30~午後3:30

平和公園一丁目~三丁目の一部道路(千種区)

東山総合公園(千種区) ☎782-2111(月曜日、ただし祝休日の場合は翌平日休み) FAX782-2140

みどりが丘公園

合葬式墓地 下期募集

①共同埋蔵墓②個別埋蔵墓。年間管理料は不要、永年使用、遺骨をお持ちの方を優先

来々3/21(木)~埋蔵可能

市内在住の方。抽選①500体②250体

①12万円②20万円(1回のみ・前払い)

受9/11(月)~10/10(火)消印有効

区役所情報コーナー・同園(緑区) ☎876-9877 FAX877-0542

SNSやマッチングアプリで

近付いてくる人には注意!

夏休みが終わる時期に、若者を中心にSNSなどで誘われる「もうけ話」のトラブルが多発します。消費者金融を利用させられ、借金だけが残るケースがほとんどです。困ったときはご相談ください。

消費生活センター相談ダイヤル ☎222-9671 FAX222-9678

新たな路面公共交通システム[SRT]

乗降・待合空間の社会実験

停車帯を活用したテラス型バス停を設置し、乗降のしやすさや一般交通への影響、まちの回遊拠点としての機能を検証



乗降・待合空間のイメージ図

9/16(土)~11/30(木)頃

市バス「納屋橋」停2番のりば・「広小路本町」停7番のりば(いずれも中区)

市ウェブサイトQ89453

住宅都市局交通事業推進室 ☎972-2744 FAX972-4170

名古屋高速道路 お客様満足度調査

回答者に抽選でQUOカードをプレゼント

9/30(土)まで

区役所情報コーナーなど

名古屋高速お客様センター ☎919-3200 FAX919-3166

9月は「屋外広告物を考える月間」

道路・電柱などの公共物件には、立看板・のぼり旗・貼り紙などの広告物を掲出できません。違反広告物は街の景観を損なうだけでなく、歩行者などの通行を妨げて危険です。広告物の掲出ルールを守りましょう。

住宅都市局ウォークアブル・景観推進室 ☎972-2735 FAX972-4485

秋の交通安全市民運動(9/21~30)

秋の初めから日没時間が急激に早まり、交通事故の危険性が高まります。夕方や夜間に外出する際は、次のことを意識しましょう。

★反射材を着用

★明るく目立つ色の服を着用

★ドライバーも自転車利用者も早めのライト点灯

スポーツ市民局地域安全推進課 ☎972-3123 FAX972-4823

人事行政の運営状況などの公表

令和4年度の市職員数などを公表

9/27(水)午前10:00~

市ウェブサイトQ166093、区役所情報コーナー・支所、図書館

総務局人事課 ☎972-2123 FAX972-4115

浄化槽の維持管理をしましょう

浄化槽の性能を十分に発揮させるため、法定検査・保守点検・清掃を実施しましょう。



市保健所環境業務課(健康福祉局内) ☎972-2644

FAX972-4153

陸海空自衛官候補生の募集

18~32歳の方。採用種目により異なる

受随時

自衛隊愛知地方協力本部

☎・FAX561-5657

(スポーツ市民局区政課

☎972-3148 FAX972-4458)

防災・防犯に使用する軽自動車などは、軽自動車税(種別割)の免除対象です

地域の防災活動に使用する消防車や防犯活動に使用する青パト(青色回転灯装備車)は、届け出により軽自動車税(種別割)が免除されます。手続きは、市税事務所、区役所・支所の税務窓口で行ってください。

市ウェブサイトQ155528

金山市税事務所徴収課 ☎324-9803 FAX324-9825

中小企業向けの情報

★①事業継続力強化計画策定支援セミナー②BCPセミナー(基礎編)③BCPセミナー(実践編)

①10/6(金)②12/1(金)③来年1/26(金)・2/22(木)。先着①②70人③30人。無料

経済局中小企業振興課 ☎735-2100 FAX735-2104

★技術研修④CAE⑤金属材料

④10/25(水)~11/22(水)の水曜日の全5回。⑤10/26(木)~12/14(木)の木曜日(11/23を除く)の全7回。先着④15人⑤10人。④36,300円⑤60,500円

名古屋産業振興公社 ☎654-1653 FAX661-0158

★環境保全・省エネルギー設備資金融資…省エネルギー設備・エコカー・公害防止設備の導入などに必要な資金を融資。利子補助制度あり

環境局大気環境対策課 ☎972-2674 FAX972-4155

管理栄養士 オススメ

## 簡単!ズボラ飯 プラス

成人向け

今回のレシピは **食物繊維に注目!**

\*材料(1人分)

冷凍うどん1玉・めんつゆストレート100ml・レタス1/8玉・ミニトマト3個・ツナ缶1/2缶・コーン缶1/4缶・なめたけ大さじ2・マヨネーズ大さじ1

《1人分栄養価》  
食物繊維5.7g、エネルギー434kcal  
タンパク質13.2g、食塩相当量6.0g

カラフルサラダうどん 所要6分

- 1 冷凍うどんを解凍し、めんつゆをかける。
- 2 レタスなどを食べやすい大きさに切って、①に具材を乗せる。
- 3 お好みでマヨネーズをかけて完成!

1品で完結できるズボラ飯! 麺類でもこれなら食物繊維たっぷりです。冷やして混ぜて食べると、より美味しくなります!

瑞穂保健センターの 平田さん

健康福祉局健康増進課 ☎263-3126 FAX263-3125

ホームページ「なごや食育ひろば」でも情報発信中→

次の面から区版です。(13)~(16)面(区版の表紙は16面です)。