

広報なごや

Nagoya News

令和5年(2023年) 6月号



No. 906

広報なごやは毎月10日までにお配りしています。 配布/区役所総務課
記事の内容(開催日・申込期限など)が原則、毎月11日以降のものを掲載しています。
広報なごや点字版・声の広報なごやをご希望の方はご連絡ください。
編集・発行/名古屋市市長室広報課 ☎052-972-3134 FAX052-972-4126
〒460-8508 名古屋市中区三の丸三丁目1番1号 ㊟www.city.nagoya.jp

●人口/2,325,294人
●世帯/1,152,811世帯
●面積/326.50km²
(令和5年5月1日現在)

ぜひ読んでね!

今|月|の|特|集

みんなで取り組もう! 「流域治水」

りゅういきちすい

流域治水とは?

川の上流の自治体、名古屋市、市民の皆さまなど、流域全体のあらゆる関係者が協働で水害対策を行うこと



被害を軽くて
早期復旧するには?

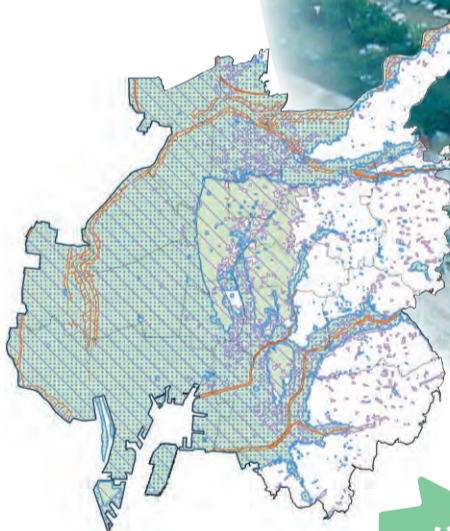

住まい方の工夫で
被害を減らすには?

平成12年9月東海豪雨
(北区の状況)



国土交通省
庄内川河川事務所提供

川からあふれる
水を減らすには?

新型コロナウイルス感染症について

- 発熱などの症状がある方で、重症化リスクが高い方*や小学生以下の方はかかりつけ医にご連絡ください。
※重症化リスクが高い方とは、65歳以上の方、基礎疾患のある方、肥満(BMIが30以上)の方、妊婦の方です。
- 相談する医療機関に迷う場合や療養後も続く症状(いわゆる後遺症)の相談は、受診・相談センター(コールセンター)にご連絡ください。
☎ 050-3614-0741 (24時間受付) FAX 050-8882-9703 ㊟nagoya_jyushinsoudan@medi-staffsup.com
電話番号のお掛け間違いが発生しています。電話番号をよくお確かめのうえ、お掛け間違いのないようにお願いします。
- 新型コロナウイルス感染症は5/8から5類感染症に変更となりましたが、しばらくの間はこの面で掲載していきます。 市ウェブサイトはこちら→



市政に関する
お問い合わせは

名古屋おしえて
ダイヤル

☎ 052-953-7584 午前8:00~午後9:00
年中無休
FAX 052-971-4894 ㊟7584@oshiete-dial.jp

よくある質問はホームページ
か市公式LINEへ



←ホームページ
市公式LINE→



今月の特集

みんなで取り組もう!

流域治水

近年頻発する集中豪雨や台風による大雨被害。これまでと比べて雨の降り方が激しくなっており、全国で毎年のように大規模な浸水被害が起きています。被害を減らすためにみんなで流域治水に取り組ましましょう。

市長からのコメント

だれもがうちは大丈夫だと思っとる。油断。これがあぶない。大雨になることがわかったら、安全なところへ逃げないかんよ! みんなで取り組んで、みんなで被害を減らしていこみゃあ!!

名古屋市長 河村たかし

流域治水ってなに?

川の上流の自治体、名古屋市、市民の皆さまなど、流域全体のあらゆる関係者が協働で水害対策を行うこと

流域治水を進めるための3つの柱

氾濫を防ぐ・減らす

被害対象を減らす

被害を軽くし早期復旧

近年の大雨被害(市内)

Table with 5 columns: 降雨日, 60分最大雨量(mm), 市内(地点), 床上浸水(棟), 床下浸水(棟). Rows include data for 平成12年9月, 平成20年8月末, 平成23年9月, 平成25年9月4日, and 令和2年9月4日.



平成25年9月4日 名古屋駅前の様子

1時間に50mmを超える非常に激しい雨は、いわゆる滝のような雨といわれています。

主な市の取り組み

川の工事 氾濫を防ぐ・減らす

安全に川の水が流れるように、川幅を広げたり川底を掘ったりしています。



堀川で川底を掘る工事の様子

まち中での対策 氾濫を防ぐ・減らす

まちに降った雨を一時的に貯めるための施設を造ったり、川に排水するための雨水ポンプを増強したりしています。

小学校のプール 約416杯分の雨水を貯留

道路などの地下にある貯留施設 (西区~中川区)

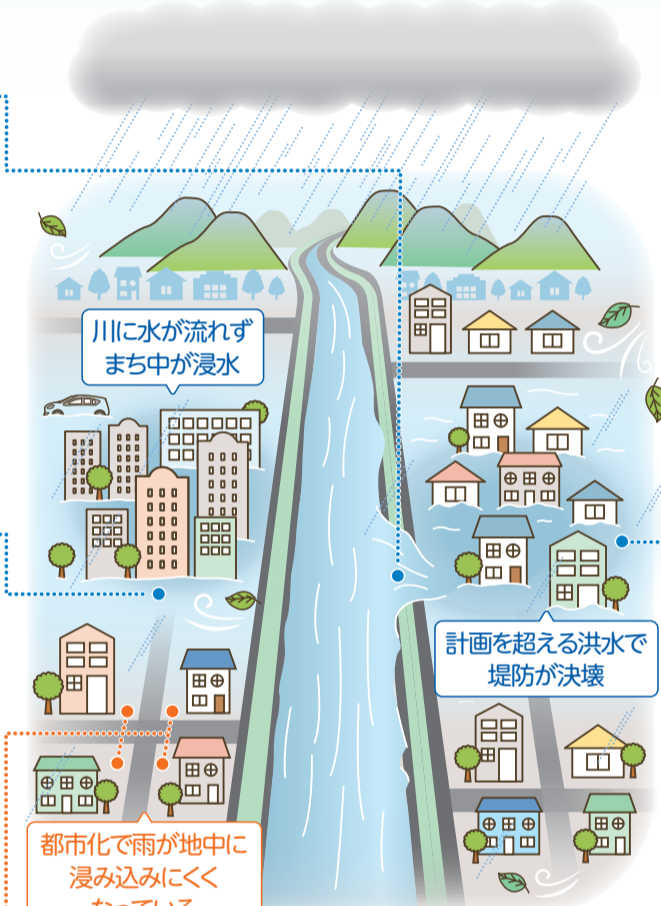

災害リスクを踏まえたまちづくり 被害対象を減らす

市では一定の災害リスクがある範囲を「要安全配慮区域」とし、災害リスクの内容や安全に配慮した居住方法の検討をお願いしています。

要安全配慮区域

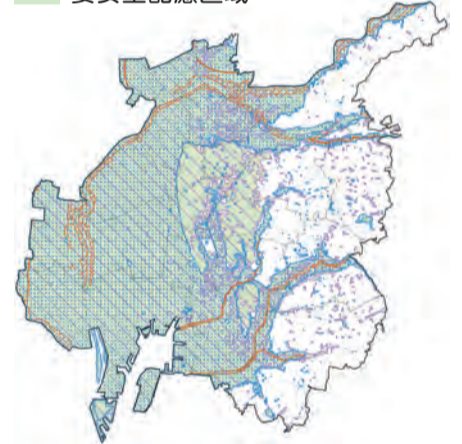

まちづくりに関する防災指針(PDF)はこちら



市民の皆さまにお願いしたいこと

雨水タンクや浸透雨水ますを設置したり、庭の緑化にご協力ください 氾濫を防ぐ・減らす

雨水タンクを設置したり、水がしみ込むように庭を緑化すれば、大量の水が短い時間で流れ出るのを減らすことができます。

雨水タンク 浸透雨水ます



雨水タンク・浸透雨水ます 設置の補助金についての詳細はこちら



ハザードマップや道路・河川等監視情報システムなどで情報を収集しよう 被害を軽くし早期復旧

災害リスクや災害時の河川の水位状況などを見て、適切な避難行動をとれるようにしましょう。



道路・河川等監視情報システム 河川のライブカメラ画像



3月に各家庭に配付されたハザードマップ

現在の水位状況や雨量の確認はこちら



東海豪雨など過去の災害を忘れず、市民の皆さま一人一人が取り組むことが大切



緑政土木局 河川計画課 おおたに まさゆき 大谷 将之さん

平成12年9月11日の夕方、雨が強くなりパトロールを開始しました。マンホールから水が噴水のように噴き出し、瞬間に腰高まで浸水。東海豪雨です。私たちは日々大雨の被害を減らすための取り組みを行っていますが、行政の取り組みだけで水害をゼロにするには限界があります。雨水タンクの設置や防災情報の確認など、各ご家庭でも流域治水について考え、取り組んでいく必要があります。

土岐川・庄内川流域治水調査員自由研究入賞者の小学生が受賞や日頃の災害対策について市長に報告しました!



入賞者のまつお たいし 松尾 泰志さん

入賞作品や今年度の募集、報告の様子は、市公式noteでご覧いただけます。

市公式noteはこちら



入賞者のいとう なお 伊藤 奈桜さん

日ごろから身の周りの危険な場所や頑丈な建物を確認しています。



全年齢が対象に!

自転車用ヘルメット購入費用の2分の1(上限2,000円)を補助します!



注意

令和5年4月1日以降に購入した分が対象です

対象

市内在住で安全基準を満たしたヘルメット(※)を令和5年4月1日以降に購入した(インターネットで購入した場合は領収書の注文日が令和5年4月1日以降)の方

※SG・JCF・CE(EN1078)・GS・CPSCマークのついたヘルメット
※個人間売買、フリーマーケットサイトなどでの購入分は対象外

※令和4年度以前にこの補助を受けた対象者の方は対象外

●予算の上限に到達した場合、期間中であっても補助を終了する場合があります。

申請方法

オンラインでの申し込み

- ①申請フォームで必要事項を入力
- ②購入時の領収書などをアップロード
- ③必要事項を入力、確認のうえ申請

※補助対象の方によるテキストの学習が要件です。

テキストは紙の申請書の付属冊子が申請フォーム上で見ることができます。

紙の申請書での申し込み

- ①区役所か市ウェブサイトで申請書を入力
- ②購入時の領収書など必要書類をそろえてスポーツ市民局地域安全推進課へ郵送か直接区役所地域力推進室へ提出

詳しくはこちら→



大人も子どもも自転車に乗るときはヘルメットの着用が**努力義務**となっています。

正しいヘルメットのかぶり方

安全基準を満たしたヘルメットを着用しましょう!

- ✓ ヘルメットの先端が眉毛のすぐ上に来る角度
- ✓ 左右どちらかに傾いていない
- ✓ 顎ひもが締まっている
※顎とひもの間に人差し指が1~2本入る程度
- ✓ 耳元のひもがねじれていない

正しい角度で左右均等に

顎ひもは必ず締める

耳元のひもはねじれないように

安全基準を満たしたのものにはSGマーク CEマークなどマークがついています

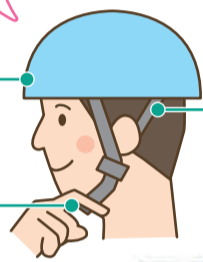

自転車事故による死者のうち、約7割が「**頭部**」への**損傷**で亡くなっています。

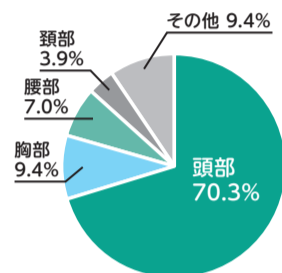

平成30年~令和4年愛知県内の自転車死亡事故の負傷主部位の割合 ※愛知県警察統計

ヘルメットを着用して頭部を保護し、事故の被害を軽減しましょう。

【問合せ】スポーツ市民局地域安全推進課 ☎972-3040 FAX972-4823

女性が安心して暮らせるまちを目指して

女性のためのホッとできる居場所 **無料**

6/30(金)OPEN!

1人で過ごしたい時も、誰かとおしゃべりしたい時も気軽に利用でき、安心して気兼ねなく過ごせる居場所がオープンします。



例えば

- 落ち着いて過ごせる場所がない...
- 不安なことや困りごとを気軽に話せる相手がない... という方などにも

居場所のできること

- お茶や読書を楽しみながらゆったりとリラックス
- 気軽な雑談やワークショップを通じた人との交流
- 不安なこと、困りごとをスタッフに相談
- 講座やイベントに参加して心と体のリフレッシュ

飲み物、お菓子、生理用品などもあります

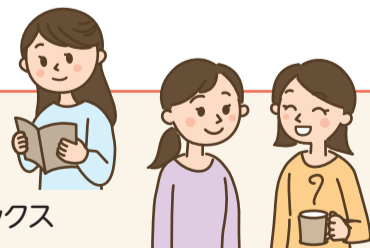

【日時】6/30(金)~来年3/1(金)の金曜日か土曜日、午後1:30~4:30

【場所】イーブルなごや(中区) **対象** 女性

【問合せ】イーブルなごや担当窓口 ☎331-1086

詳しくはこちら→



【問合せ】スポーツ市民局男女平等参画推進室 ☎972-2234 FAX972-4206

悩み事を抱えるあなたに



🌸 女性のための総合相談 ☎321-2760 つながろう

【日時】月曜日・火曜日・金曜日~日曜日の午前10:00~午後4:00
水曜日の午前10:00~午後1:00・午後6:00~8:00
(祝休日と、木曜日が祝日の場合は翌金曜日を除く)

🌸 弁護士とイーブルなごや専門相談員による「女性の権利110番」

①電話相談 ☎323-7830 なやみゼロ

【日時】6/27(火)午前10:00~午後3:00

②面接相談(事前予約制)...1回30分

【日時】6/27(火)午前10:00~午後3:00

【場所】イーブルなごや

【申込】6/12(月)午前10:00~

電話でイーブルなごや相談室 ☎321-2760

【問合せ】イーブルなごや

☎331-5288(第3木曜日休み) FAX322-9458



鶴舞公園 3つのエリア

5/27(土) リニューアルオープン

鶴舞公園内の「正面南」「秋の池」「熊沢山」の3つのエリアをより魅力的な空間にリニューアル！
もっと身近に、もっと過ごしやすくなった鶴舞公園に、ぜひ遊びに来てください。

※飲食店など公園がより便利になる施設の設置と、その収益を活用した周辺の園路や広場などの設備改修を、一体的に行う事業者を公募により選定する制度(Park-PFI)によりリニューアル

大公開!



リニューアルポイント

鶴舞公園の歴史を守る

国の登録記念物である鶴舞公園の姿を後世にも残します。
飲食店などの収益は歴史・文化的施設の保全にも使われます。

正面南エリア



芝生広場を中心に
レストランやテイク
アウトができる店
舗やトイレを整備。
公園から図書館へ
のアクセスも便利
になりました!



飲食店などの店舗が集まる賑わいの拠点空間

秋の池エリア

秋の池の景観を楽し
めるように、園路や
休憩所、カフェなど
の店舗を整備。自然
を感じながら気軽に
憩える空間です!



芝生広場とつながる飲食店、休憩所



和風庭園や池を眺めながら
あずまや
憩える東屋

リニューアルポイント

わいわい 賑わう公園に

園内でより快適に過
せるように、飲食店や広
場などが充実しました。

リニューアルポイント

公園の景観や 自然との調和

建物は風景に溶け込む色や
形、もともとの地形や樹木
を生かした配置にしました。



みんなでカウントダウン! 名古屋市図書館は 10月で100周年!

100周年を記念して、図書館への応援
メッセージを募集します。図書館に
備え付けのメッセージカードに思い出
などを書いて、窓口にお持ちください。

場所 市内全21の図書館

受付 6/23(金)~10/29(日)

問合せ 鶴舞中央図書館

☎741-3131 FAX733-6337

リニューアルポイント

みんなが使える 公園施設へ

誰もが使いやすい
ように、園路の改修
やトイレ、休憩所を
整備しました。

熊沢山エリア

東屋や電ヶ池を望むデッキ
を整備。日常の散策や気分
転換、イベント開催も可能な
明るい雰囲気のある丘に
再生しました!



のんびり過ごせる大きな東屋

鶴舞公園 [昭和区]

市が設置した最初の公園で開園は明治42年(1909年)。なんと今年で開園114年目!
開園当初からの和洋折衷方式の造園様式や噴水塔、奏楽堂など、その歴史を今に伝えています。



施設・イベント情報はこちら↑



開園当時の鶴舞公園(噴水塔)

井なごやを歩こう♪ 天白エリア編



今回紹介してくれるのは、天白区公式マスコットキャラクター「かぼっち」

地元を歩いて、まだまだ知らない魅力を発見しよう！おすすめスポットを「かぼっち」が紹介します。多くの緑に恵まれた天白エリアの豊かな自然を感じながら、散歩してみませんか？

八事・植田エリア 古からの景勝地である丘陵地帯で四季の美しさを感じる

1 御幸山公園

高台に位置し八事を代表する景勝地として古くは和歌の歌枕となった場所



たどり着くまでの八事の坂から見える景色も楽しんでね！

公園から塩竈神社に向かう坂からの景色



2 塩竈神社

安産の守護神として、遠方からも参拝客が訪れる由緒ある神社。春は桜、秋は紅葉が楽しめる

青もみじのきれいな時季だよ！

3 植田八幡宮

約1,500年前の前方後円墳の上に鎮座。戦国時代には、室賀久太夫が社殿を修造したと伝えられている



びっくり！

反り橋の角度がすごい！自然石でできた献燈も大きくてびっくり！

4 寄鷺橋

天白川と植田川の合流点にかかる。天白川は自然が豊かで、鷺などの野鳥が多く見られる。寄鷺橋から天白橋までは、約2kmの河川敷を歩くことができる



川の向こうに沈む夕日は絶景！



草花が河川敷を彩り、四季折々の美しい風景が楽しめる

散歩道「天白プロムナード」

豊かな自然を生かした散歩道の紹介をしています。



詳しくはこちら→



天白エリアには、他にも魅力的な場所が沢山あります！あなただけのお気に入りスポットを見つけて、SNSに「#なごやを歩こう」のタグ付けで投稿してね！

【問合せ】天白区役所地域力推進室 ☎807-3821 FAX801-0826

平針エリア 伝統と美しい自然が融合する憩いのまち

5 針名神社

市内の神社では有数の広さを誇り、境内の周りの木々にはシジュウカラなどの野鳥もやってくる。7月に行われる天王祭は多くの人で賑わい、平針の夏の風物詩となっている



市指定保存樹最大のスギの木、みちびきの牛などのパワースポットもあるよ！



6 細口池公園

公園のシンボルであるひょうたん型の池の周りに遊歩道が整備され、外周540mのウォーキングを楽しめる



遊具や健康器具などをリニューアル！

7 島田湿地

東海地方の固有種であるシラタマホシクサや、世界最小のハッチョウトンボなど多くの希少な植物や生物が守られている湿地

※湿地は保全区域と再生区域に分かれており、再生区域のみ4～10月の土曜日・日曜日・祝日に公開されている

1円玉と同じサイズ



夏になると緑のじゅうたんに白い星々をちりばめたように咲くよ！



7/24(月)開催!

「天白・自然とふれあい隊！」

in 島田湿地

「池や湿地・雑木林に暮らしている生きものをさがしてみよう」

普段は立ち入りができない保全区域に入って、希少な生物を観察します。

【時間】午前9:30～11:30 【料金】100円
【受付】7/7(金)まで 【人数】抽選20人



↑詳しくはこちら



ぜひ見てね!

市公式noteでは広報課職員が天白エリアの魅力をレポートしています。→



PICK-UP 01 **新型コロナウイルスワクチン 自己負担なし**

令和5年春開始接種 5/8(月)～8/31(木)

対象 1・2回目接種を終え、前回接種から3カ月以上たった重症化リスクが高い方(65歳以上の方・5歳以上で基礎疾患のある方)。

医療機関、高齢者・障害者施設などの従事者

接種券発送について

お手元に未使用の接種券がなく、次のいずれかに当てはまる方に接種券を発送します。

- ・60歳以上の方(60～64歳で基礎疾患のない方は接種できません)
- ・12～59歳で、1・2回目接種時、予診票の「基礎疾患を有する者」「医療従事者」「高齢者施設等の従事者」の欄にチェックをした方
- ・市の4回目接種券を令和4年9月30日までに発送された方

注意 接種券が届いても、接種対象に当てはまらない方は接種できません。

<発送スケジュール>

前回接種日	発送予定日
令和5年3月6日(月)まで	6/5(月)
3/7(火)～13(月)	6/12(月)
3/14(火)～20(月)	6/19(月)
3/21(火・祝)～27(月)	6/26(月)

接種券が発送されるかについては、コールセンターで確認可能(本人からの電話のみ。電話時、「前回接種までの接種券番号・氏名・生年月日」を確認します)。

※基礎疾患がない5～11歳の方も、オミクロン株対応2価ワクチンを未接種の場合は接種可能。

※9月以降、1・2回目接種を終えた5歳以上の全ての方を対象に、令和5年秋開始接種を実施する予定です。

接種券の発行申請・ワクチンの種類・予約方法・小児接種については市ウェブサイトをご確認ください。

問合せ 新型コロナウイルスワクチンコールセンター

☎050-3135-2252(毎日午前9:00～午後5:30) FAX972-4386



PICK-UP 03 **マナカマイレージポイントが変わります 7/1(土)～**

マナカで1カ月間に市バス・地下鉄を2,000円(小児・割引用は1,000円)以上利用した場合の、利用金額に応じたポイントの付与方法が変わります。



変更点

- ・利用時間帯ごとに異なるポイントを、全ての時間帯共通の基本ポイントに
- ・ポイント率を変更し月曜日～金曜日(祝休日を除く)昼間時間帯のボーナスポイントを新設

利用時間帯		ポイント率	
		6/30(金)まで	7/1(土)～
土曜日・日曜日・祝休日			—
月曜日～金曜日(祝休日除く)	午前10:00～午後4:00	バス:30% 地下鉄:20%	基本ポイント1～4% 平日昼間ボーナスポイント(バス:30%、地下鉄:20%) 基本ポイントに上乘せ
	それ以外の時間	10～13%	—

※6/30(金)までにたまったポイントは7/1(土)からも変わりません。なお、これまで通りポイントを還元せずに1年経過すると失効するのでご注意ください。

問合せ 交通局経営企画課 ☎972-3859 FAX972-3938

PICK-UP 04 **市美術館特別展「マリー・ローランサンとモード」6/24(土)～9/3(日)**

1920年代のパリを生きる女性たちの代表ともいえる存在であるマリー・ローランサンとガブリエル(ココ)・シャネルの活躍を軸に、美術とファッションがそれぞれの境界を超えてダイナミックに展開していく様子をたどる。国内外のコレクションから、約90点の作品を展示



マリー・ローランサン「ニコル・ブルーと二人の娘、プロワットとマリオン」1922年 油彩/キャンヴァス
マリー・ローランサン美術館 © Musée Marie Laurencin

時間 午前9:30～午後5:00 (8/11を除く金曜日は午後8:00まで。入館はいつでも閉館30分前まで)

休館日 月曜日・7/18(火)(7/17・8/14は開館)

料金 中学生以下無料、高校・大学生1,000円、一般1,800円

問合せ 同館(中区) ☎212-0001 FAX212-0005

PICK-UP 02 **6月は食育月間！3つの色をそろえよう！～食事バランスチャレンジ！～**

食事バランスに気を付けなければならないと分かっている、つつい適当な食事になりがちな時ってありますよね。

そんなとき…**「黄色」「赤」「緑」**の3つの色をそろえよう！

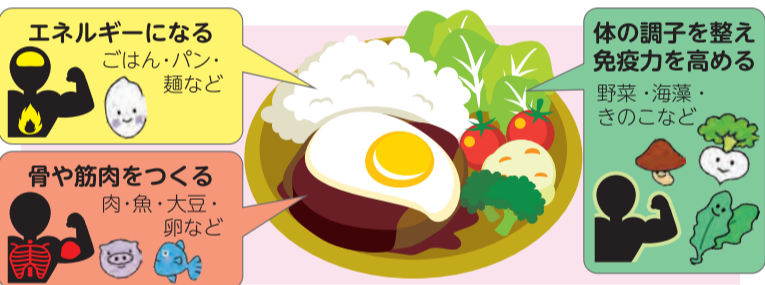

ホームページ「なごや食育ひろば」では、食育に関するお役立ち情報やコラムなどを掲載しています。

問合せ 健康福祉局健康増進課 ☎263-3126 FAX263-3125



スポーツ選手 直伝！

1日1セットやってみよう！

フルバージョンは動画で紹介→



紹介してくれるのは！



名古屋オーシャンズ
篠田 龍馬 選手
常勝軍団のゴレイロ(ゴールキーパー)、頼れるキャプテン

今回は **腰を伸ばす運動で腰の疲れがスッキリ！**

スポーツ選手が日ごろ行っているストレッチをして、すっきりリフレッシュ！自分の体力に合わせてやってみよう！



①両手を伸ばしてうつぶせになる

肩が床から離れないよう意識しよう！



②片足を持ち上げ、反対の床につま先をつける

腰が伸びるのを感じながら、ゆっくりと！



③反対の足でも同じように行い、①↔②、①↔③を10回ほど繰り返す

痛みを感じたら、つま先をつく位置を調整。腰を痛めないよう、気持ちいいと感じる範囲で！



名古屋オーシャンズ

名古屋市をホームタウンとし、所属する日本フットサルリーグでは15回の優勝を誇る、日本最強のプロフットサルチーム

フリーリーグが開幕中！ぜひ会場に試合を見に来てね！

チームへの応援メッセージをお寄せいただいた方の中から抽選で5人に

篠田選手のサイン入り色紙をプレゼント

受付 6/30(金)まで

応募はこちら→



名古屋スポーツコミッションは、スポーツの力による地域の活性化・都市ブランドの向上に取り組んでいます。

名古屋スポーツコミッション **検索**

問合せ 名古屋スポーツコミッション ☎212-6945 FAX212-6946 (スポーツ市民局スポーツ戦略室 ☎972-3294 FAX972-4417)

暮らしのガイド

市ウェブサイトで検索できます！



広報なごやのQの数字を入力するだけで、簡単に検索できます。

【広報なごやの記事の例】

受●/●(金)まで
市ウェブサイトQ000000
問〇〇局〇〇課
☎123-4567 FAX123-4567

【市ウェブサイト・トップページ】

Q000000の数字をこちらに入力
ページID検索する
検索

広報なごやに載せきれないイベント情報を紹介しています。

【市ウェブサイト・トップページから】



- 案内書・募集要項などの配布物・市ウェブサイトなどでの案内は…日にちの記載がない場合は原則、6/1(木)からです。
- 市役所への郵便物は…郵便番号(〒460-8508)と局・課名のみで届きます。
- 市電子申請サービスでの申し込みは…市ウェブサイト「電子申請サービス」検索

- 申し込み時の記入事項
- ①催し名 ②住所
 - ③全員の氏名 ④電話番号
 - ⑤各催しの必要事項

こちらからアクセス→



- マークの説明
- ☑日時 ☑場所 ☑対象 ☑料金 ☑申し込み方法
 - ☑受け付けの開始・期限 ☑案内などの配布
 - ☑問い合わせ ☑ホームページ ☑検索用ページID

※記載の休所日の他に、施設などにより休みの場合があります。

生活・福祉

定住促進住宅 入居者の募集

中堅所得者向けの住宅。子育て支援の家賃減額制度あり



☑エコビレッジ志段味(守山区)・シティファミリー上社(名東区)など市内39物件

☑親族と同居で収入要件などを満たす方

受随時

☑市ウェブサイトQ30068・住まいの窓口(中区)・市住宅供給公社(西区)☎523-3875 FAX523-3863

民間賃貸住宅「高齢者向け優良賃貸住宅」入居者の募集

バリアフリー、緊急時対応・安否確認サービスあり(有料)。所得に応じた家賃補助あり

☑FORTIS TENMA(熱田区)・中駒名駅西マンションⅡ(中村区)・EAST SIDE丸の内(中区)など市内19物件

☑60歳以上で単身・夫婦世帯の所得要件を満たす方

受随時 ☑市ウェブサイトQ32949

☑住宅都市局住宅企画課☎972-2944 FAX972-4172

親族後見人のための

①相談会②情報交換会 **無料**

①専門職(弁護士など)による個別相談②親族後見人同士の情報交換

☑7/6(木)・9/14(木)午後1:30~3:30

☑市総合社会福祉会館(北区)

☑被後見人が市内在住で、家族の後見人(保佐人・補助人)として活動している方。①各3組②各10人程度

☑電話かファクスで成年後見あんしんセンター☎856-3939 FAX919-7585

受開催日の8日前まで

☑健康福祉局地域ケア推進課☎972-2549 FAX955-3367

依存症家族教室 **無料**

精神科医による講話など

☑6/28(水)・7/28(金)・8/25(金)午後2:00~4:00

☑市精神保健福祉センター(中村区)

☑市内在住か在勤(学)でアルコール・薬物・ギャンブルなどの依存症に悩む家族など。30人程度

受空きがあれば当日まで受け付け可

☑依存症相談窓口

(同センターこころば内)☎483-3022 FAX483-2029

盲ろう者向け通訳・介助員養成講習会

☑①9/1(金)~来年1/19(金)の金曜日のうち全18回②9/6(水)~来年1/17(水)の水曜日のうち全18回

☑①あいち聴覚障害者センター(中区)②刈谷市中央生涯学習センター(刈谷市)

☑手話か点字ができる方。その他要件あり。選考各20人程度

☑教材費など必要

受7/14(金)消印有効

☑あいち聴覚障害者センター☎228-6660 FAX221-8663(健康福祉局障害企画課)☎972-2587 FAX951-3999

障害者ふれあい教室

①リトミック②フライングディスク③みんなでアートを楽しもう

☑①7/2(日)午後1:30~3:00

☑②7/9(日)午前10:00~正午

☑③7/23(日)午前10:00~正午

☑①名東生涯学習センター②中生涯学習センター③南生涯学習センター

☑15歳以上で知的障害のある方と保護者。先着①②各20人③30人

☑実費負担あり

☑6/15(木)午前10:00~電話かファクスで名古屋をつなぐ育成会☎671-6211 FAX671-6214

☑健康福祉局障害企画課

☑972-2585 FAX951-3999

認知症介護家族支援プログラム **無料**

認知症介護の知識習得や仲間づくり

☑9月~来年2月の第2土曜日の全6回

☑高齢者就業支援センター(昭和区)

☑市内在住で初期から中期の認知症の方の介護をしている家族。選考20人

受8/4(金)消印有効

☑区役所福祉課・支所区民福祉課、いきいき支援センター

☑健康福祉局地域ケア推進課☎972-2549 FAX955-3367

後期高齢者医療保険料お知らせセンター

納付期限を過ぎても保険料の納付が確認できない方に対し、月曜日~金曜日(祝休日を除く)の午前10:00~午後7:00、日曜日の午前10:00~午後4:00に市が業務を委託する同センターから電話で納付を呼びかけます。

☑健康福祉局医療福祉課☎972-2573 FAX972-4148

障害者・ひとり親家庭等医療証・福祉給付金資格者証の更新

★現在お持ちの各証の有効期限は7/31(月)です。8/1(火)から有効の各証は7月中旬に送付します。

★医療機関などで受診する際、限度額適用認定証や公費負担医療の受給者証・医療券などをお持ちの場合は、併せて医療機関の窓口へ提示してください。

★健康保険を変更した場合は区役所・支所に届け出が必要です。

☑区役所保険年金課・健康福祉局医療福祉課☎972-2574 FAX972-4148

高齢者世帯実態把握調査の事前通知をお送りしますのでご返信ください

高齢者の生活状況把握やその後の見守り、災害発生時の要配慮者の安否確認への使用などを目的に民生委員の訪問による実態把握調査を行っています。訪問に先立ち郵送で事前通知を送付しますのでご返信ください。

☑令和4年9月1日以降、新たに1人暮らしになった65歳以上の方か、75歳以上の方のみになった世帯

受6/28(水)消印有効

☑健康福祉局高齢福祉課☎972-2544 FAX955-3367

国民健康保険 年間保険料の確定

★令和5年度保険料の通知書を6月中(保険料が年金から天引きされる世帯は7月中)に送付します。

★国の基準改正に合わせ、支援金分の最高限度額を20万円から22万円に変更しました。

★減免制度「特別軽減」は「均等割額の独自控除」に変更となり、申請は不要になりました。

☑国民健康保険料コールセンター☎0570-007-584(6/5~30の平日)区役所保険年金課・支所区民福祉課

ジェネリック医薬品をご存じですか？

新薬と同等の効果・効能を持つと認められ、新薬よりも安価な後発医薬品のことです。利用により自己負担額を軽減できます。利用の際は医師・薬剤師にご相談ください。ジェネリック医薬品に切り替えると医療費の軽減が一定以上見込まれる市国民健康保険加入者に通知書を送付します。

☑市ウェブサイトQ139333

☑健康福祉局保険年金課☎972-2567 FAX972-4148

区役所・支所・市税事務所

日曜窓口

6月4日
午前8:45~正午

7月2日
午前8:45~正午

☎名古屋おしえてダイヤル
☎953-7584

愛知県後期高齢者医療広域連合で後期高齢者医療コールセンターを開設しています☎0570-011-558

保険料額計算や保険証など後期高齢者医療制度についてお答えします。

☑来年3/31(日)まで

☑市ウェブサイトQ162228

☑健康福祉局医療福祉課

☑972-2573 FAX972-4148

民間戦災被害者援護見舞金の申請

☑太平洋戦争時の空襲などの戦時災害で負傷し、現在も身体障害者障害程度等級7級以上の障害があり、市内に1年以上在住している方(恩給・原爆被害者に対する給付などの受給者を除く)

受12/28(木)まで

☑健康福祉局障害企画課☎972-2587 FAX951-3999

特定医療費受給者証の更新

区役所・支所から送付する案内を確認の上、申請してください。

☑9/30(土)まで有効の同証をお持ちの方

受9/29(金)まで

☑区役所福祉課・支所区民福祉課

高齢者日常生活支援研修

介護保険の生活支援サービスの担い手を育成

☑来年2月までのうち1回3日間。年16回程度開催

☑市内各所

☑市内在住か在勤の方。各30人程度

☑500円

受順次締め切り

☑区役所情報コーナー・支所区民福祉課・市総合社会福祉会館(北区)

☑なごや福祉ネット

☎918-7410 FAX918-7411

(健康福祉局介護保険課)☎972-3487 FAX972-4147



健康・スポーツ



障害者スポーツ大会 水泳の部 無料

8/20(日)午後1:00~5:00
 障害者スポーツセンター(名東区)
 市内在住(学)か市内の障害者福祉施設に入所・通所している12歳以上で、身体障害者手帳が愛護(療育)手帳をお持ちの方
 受6/30(金)必着
 区役所福祉課・支所区民福祉課、同センター ☎703-6633 (水曜日・祝休日の翌平日休み) FAX704-8370

地域の診療所などを「かかりつけ医」として持ち、日ごろから健康管理をしていきましょう

かかりつけ医とは、患者自身や家族の健康管理をしてくれる身近な医師のことです。普段の健康状態や過去の病歴などを把握しているの、適切な治療が受けられます。
 健康福祉局保健医療課 ☎972-2623 FAX972-4154

①特定健康診査、30・35健診 ②後期高齢者医療健康診査が始まります(6/1~) 無料

約10,000円相当の健診が無料で受けられます。
 市内医療機関約1,050カ所
 市国民健康保険加入者か市内在住の後期高齢者医療加入者で健康診査受診券が送付された方
 市ウェブサイト ☎①3565・152686 ②74861、受診券に同封のチラシ
 ①健康福祉局保険年金課 ☎972-2567 FAX972-4148
 ②健康福祉局医療福祉課 ☎972-2573 FAX972-4148

HIV・性感染症検査会 無料

HIV・梅毒・B型肝炎・C型肝炎の採血による検査。匿名で実施。検査結果は後日、パソコン・スマートフォンで確認可能
 6/25(日)午前10:00~午後4:00
 ナディアパーク6階(中区)
 先着300人
 受6/12(月)午前0:00~
 健康福祉局感染症対策室 ☎972-2631 FAX972-4203

クーポンでまとめてがん検診

胃・肺・大腸・子宮・乳がん検診、骨粗しょう症検診
 8/19(土)午前9:00~午後4:00(胃がん検診は正午まで)
 明治安田生命名古屋ビル(中区)
 ①職場などで検診を受ける機会のない方で、来年3/31(日)までに40歳(子宮がんは20歳)以上になる方
 ②無料クーポン券対象の方。先着各検診100人(胃がん検診40人)
 ①各500円(免除制度あり)②無料
 6/19(月)午前9:00~ホームページか電話で集団検診予約受付センター ☎0570-041758 (健康福祉局健康増進課 ☎263-3120 FAX263-3125)

がん検診無料クーポン券の送付

無料クーポン券は6月中に送付しますが、対象の方はクーポン券がなくても保険証などで住所・生年月日を確認できれば、無料で受診できます。
 市内在住で令和5年4月1日時点で(大腸がん検診)40・45・50・55・60歳の方(子宮頸がん検診)20・25・30・35・40歳の女性(乳がん検診)40・45・50・55・60歳の女性
 受来年3/31(日)まで
 健康福祉局健康増進課 ☎263-3120 FAX263-3125

中部電力パワーグリッド なごや市民スポーツ祭

陸上競技・水泳など40競技、一般の部・マスターズの部など6部門の大会
 主に8/19(土)~27(日)
 市内スポーツ施設など
 市内在住の方など
 一部有料の大会あり
 区役所地域力推進室・市スポーツ施設・市教育スポーツ協会(南区) ☎614-7100 FAX614-7149

福祉スポーツセンター 高齢者スポーツ教室

軽スポーツ・健康体操・太極拳
 7~9月
 市内在住で60歳以上の方。抽選各25~40人
 3,280円 受6/19(月)必着
 区役所福祉課・支所区民福祉課、同センター(瑞穂区) ☎835-3881 FAX835-4094

市民プール(瑞穂・熱田・中川・港・守山・楠・山田・富田)のオープン

7/20(木)~8/31(木)午前10:00~午後5:30※施設別の休みあり
 未就学児無料・小学生100円・高校生以上300円・市内在住65歳以上100円
 各プール・スポーツ市民局スポーツ施設室
 ☎972-3263 FAX972-4417



少年スポーツ指導者研修会 無料

テーマは、『人を育てるコーチング』~ほめる指導、しかる指導よりも大事なことは...~
 6/24(土)午後2:00~4:00
 中区役所ホール
 少年スポーツ指導者や指導をしたい方。抽選300人
 電子申請か往復はがき(年齢も記入)でスポーツ市民局スポーツ振興室 ☎972-3262 FAX972-4417
 受6/19(月)必着

自然・環境

東山再生フォーラム

「なごや東山の森」の湿地・水辺に関する講演やパネルディスカッション
 7/1(土)午後1:00~4:00
 東山動植物園動物会館(千種区)
 先着100人 入園料必要
 6/13(火)午前9:00~電話かEメールで東山総合公園再生整備課 ☎782-2111(月曜日休み) FAX782-2140
 h i g a s h i y a m a - k @ r y o k u s e i d o b o k u . c i t y . n a g o y a . l g . j p

国内湿地交流事業の参加者募集

ラムサール条約登録湿地の谷津干潟などを視察し藤前干潟の保全活動に生かす
 8/24(木)・25(金)、事前学習8/11(金・祝)、事後学習9月予定
 谷津干潟(千葉県習志野市)など
 15歳以上の方(中学生を除く。未成年者は保護者の同意が必要)。選考10人
 11,000円
 郵送・Eメールか直接、エコパルなごや(〒460-0008中区栄一丁目23-13) ☎223-1066(月曜休み) FAX223-4199
 a2662@kankyokyoku.city.nagoya.lg.jp
 受7/11(火)必着

戸田川緑地 観葉植物の水耕栽培と増やし方講座~緑を暮らしに~

7/13(木)午前10:00~正午
 抽選20人 1,000円
 電子申請か往復はがきで同所(〒455-0873港区春田野二丁目3204) ☎302-5321(月曜日休み) FAX303-6116
 受6/20(火)消印有効

エコ・スタイル運動実施中!

市では省エネルギーの取り組みとして、冷房時の室温は28℃を目安とし、職員は軽装で勤務しています。家庭や職場でも涼しく快適に過ごせる服装で省エネにご協力ください。
 環境局脱炭素社会推進課 ☎972-2693 FAX972-4134

環境デーなごや中央行事 ブース出展者の募集

9/16(土)に久屋大通公園で環境をテーマに行う同イベントへの出展
 市民団体・事業者など
 受6/30(金)まで
 同実行委員会(環境局環境企画課内) ☎972-2684 FAX972-4134



東山動植物園 苔玉で新風の寄せ植えをつくろう

7/2(日)午前10:00~正午
 抽選30人
 2,000円(別途入園料必要)
 電子申請か往復はがきで同園(〒464-0804千種区東山元町3-70) ☎782-2111(月曜日休み) FAX782-2140
 受6/17(土)消印有効

市科学館 生きている地球の記録-国際環境映像祭入賞作品上映会 無料

7/23(日)午前10:00~午後3:50
 抽選220人
 電子申請か往復はがき(1通5人まで。全員の年齢、中学生以下・高大生・一般の別も記入)で同館(〒460-0008中区栄二丁目17-1) ☎201-4486 FAX203-0788
 受7/7(金)必着

フードドライブにご参加ください!

家庭にある手つかずの食品を回収します。食品はフードバンクを通じて福祉団体などに届けられます。
 6/18(日)午前10:00~午後4:00
 RAYARD Hisaya-odori Park内 シバフヒロバツUNAGU table ブース(中区)
 市ウェブサイト ☎96920
 環境局資源化推進室 ☎972-2379 FAX972-4133

文化・芸術

Nagoya POP UP ARTIST パフォーマーの募集

10月~来年9月に地下鉄駅・商業施設などで音楽・ダンス・大道芸などのパフォーマンスを行う
 受7/3(月)必着
 地下鉄駅・文化小劇場・市文化振興事業団(中区) ☎249-9385 FAX249-9386

動物愛護週間 図画の募集

動物愛護と適正飼育に関する図画を募集。四つ切画用紙を使用
 市内在住か在勤(学)の方
 受7/28(金)必着
 市ウェブサイト ☎163409、保健センター健康安全課・保健管理課、動物愛護センター
 健康福祉局食品衛生課 ☎972-2649 FAX955-6225

無料相談窓口

在宅歯科医療相談

在宅歯科医療・介護連携室(南区) ☎619-4188 FAX619-4189

火曜日~土曜日の午前9:00~正午・午後1:00~5:00(祝休日休み)。在宅での歯科検診・治療や口腔ケアに関する各種相談。対象は市内在住の40歳以上で、寝たきり・病気などで通院が困難な方

依存症相談

市精神保健福祉センターこころば(中村区) ☎483-3022 FAX483-2029

月曜日~金曜日の午前8:45~午後5:15(祝休日休み)。専門相談員による面接相談(予約制)。対象は市内在住か在勤(学)で、アルコール・薬物・ギャンブルなどの依存に悩む方や家族など

労働相談

市民相談室(市役所西庁舎1階) ☎972-3163 FAX972-3164

月曜日~金曜日の午前9:00~11:45・午後1:00~3:45(祝休日休み)。労働条件・賃金・解雇などの相談。専任の相談員が対応。対象は市内在住か在勤(学)の方

申し込み時の記入事項・Q市ウェブサイトでのID検索などについては7面上参照

くらしのガイド

国道23号通行ルール(名古屋南部地域)

沿道環境(大気・騒音)改善のため、ご協力をお願いします。

小型車は
外側走行

大型車は
中央寄り
走行



道路交通法により、大型貨物自動車などは夜間(午後11:00～午前6:00)、最も中央寄りの通行帯を通行しなくてはなりません。

問 環境局大気環境対策課
☎972-2682 FAX972-4155

文化・芸術

文化のみち二葉館 「姫きもの」制作講習会

7/13(木)～15(土)午前10:30～正午・午後1:30～3:00

中学生以上の方。先着各8人
¥1,000円(別途入館料必要)

申 6/25(日)午前10:00～電話で同館(東区)☎・FAX936-3836(月曜日休み)

文化のみち榎木館の催し

①国宝曜変天目研究家 長江惣吉陶器展②瀬戸・多治見・美濃の焼き物の歴史講演会

7/11(火)～17(月・祝)午前10:00～午後5:00(7/11は午後1:00～、7/17は午後3:00まで)②7/17(月・祝)午前11:00～11:30・午後2:00～2:30

②先着各30人 ¥入館料必要
申 7/1(土)午前10:00～電話で同館(東区)☎939-2850(月曜日休み) FAX939-2851

市博物館 常設展企画展示 「誰かが家にやってくる」

6/25(日)までの開館日

¥常設展観覧料必要

問 同館(瑞穂区)☎853-2655(月曜日・第4火曜日休み)FAX853-3636

トリノ・トーク& ピアノコンサート

無料

イタリアのピアニストによる姉妹都市トリノに関する楽曲の演奏など

7/22(土)午後7:00～9:00

港文化小劇場

市内在住の方。抽選300人

申 ホームページ・電話・Eメールでピアノコンサート運営事務局
☎683-4631

☒jimukyoku@ondesk.jp

受 6/21(水)まで

問 観光文化交流局国際交流課
☎972-3063 FAX972-4200

体感!しだみ古墳群ミュージアム 歴史講演会

3世紀としての文字を考える

7/16(日)午後1:30～3:00

先着100人 ¥500円

申 6/16(金)午前9:00～電話で同所(守山区)
☎739-0520(月曜日休み) FAX739-0524

秀吉清正記念館パネル展 「尾張の城」

無料

6/10(土)～7/9(日)までの開館日、午前9:30～午後5:00

市ウェブサイトQ13749

問 同所☎411-0035(月曜日・第4火曜日休み) FAX411-9987

市政資料館建物ガイドツアー

無料

普段は未公開の場所も案内。参加者に特製パンフレット・うちわをプレゼント

6/21(水)午前10:00～11:00

集合は同館玄関

当日先着20人程度

問 同館(東区)☎953-0051(月曜日・第3木曜日休み) FAX953-4398

揚輝荘(南園)聴松閣

資料展「名古屋の近代建築」

市内の近代建築物と、それに関する資料を紹介

6/24(土)～7/23(日)の開館日、午前9:30～午後4:30(7/17は開館)

¥入館料必要

市ウェブサイトQ54472

問 同所(千種区)☎759-4450(月曜日休み) FAX759-4451

市科学館

天文クラブ購読会員などの募集

宇宙や天文学の話題をより楽しく、より深く体験できる機関誌を年4回送付

高校生以上の方

¥2,000円

申 ホームページか電話で天文クラブ事務局☎090-2776-9021

受 随時

問 同館☎201-4486(月曜日・第3金曜日休み) FAX203-0788

子ども・子育て



なごや子育てフォーラム

無料

歌のお兄さんと一緒に体を動かして遊ぼう

7/15(土)午前10:00～正午

日本ガイシフォーラム(南区)

3～5歳の子と保護者。抽選100組

申 往復はがき(園名も記入)で幼児教育研究協議会(教育委員会指導室内)☎972-3234 FAX972-4177
受 6/26(月)必着

なごや子どものための巡回劇場

①音楽物語「妖怪づくし」

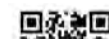

②名フィルがやってきた!



③バレエ「くるみ割り人形」

8/2(水)・3(木)・9(水)・10(木)・28/9(水)・10(木)③8/9(水)・10(木)・23(水)・25(金)午前11:00～、午後2:00～(2回公演)

市内文化小劇場・中区役所ホール

各250～500人程度 ¥750円

受 空きがあれば当日まで受け付け可

文化小劇場・図書館など

問 市文化振興事業団

☎249-9387 FAX249-9386

のびのび子育てサポート

提供会員講習会

無料

子育てのお手伝いをしたい方(提供会員)が、手助けをしてほしい方(依頼会員)に、保育所送迎や預かりなどの支援を行う同事業に関する講習会

7/23(日)午前9:50～午後4:00・7/29(土)午前9:25～午後4:00の全2回

高齢者就業支援センター(昭和区)

市内在住で20歳以上の方。先着40人

申 6/14(水)午前9:00～電話・ファクス・Eメールでニチイ学館
☎581-1411 FAX526-1810

☒cc684j@nichiigakkan.co.jp

問 子ども青少年局子育て支援課

☎962-5102 FAX972-4419

ぜんそく児子育て

お悩み相談会

無料

オンラインで専門家に困りごと・疑問などを相談

7/29(土)②8/5(土)午後2:00～3:30

未就学児・小学生のぜんそく児の保護者。先着各30人程度

申 6/19(月)午前10:00～電話でアレルギー支援ネットワーク
☎485-5208

問 環境局公害保健課

☎972-2688 FAX972-4156

子育て中で指定難病を持つお母さんの集い

無料

リラクゼーション、福祉制度の説明

7/14(金)午前10:00～11:30

中保健センター

市内在住の指定難病治療中で子育て中の女性。先着15人

申 6/12(月)午前9:00～電話・ファクスか直接、同センター保健予防課
☎265-2263 FAX265-2259

ボランティアあそびっこの募集

友達との関わりが苦手な小中学生の遊び相手として家庭訪問などを行う

1年以上登録可能な18～29歳(高校生を除く)で7/14(金)・15(土)の事前研修に参加できる方

申 電話か直接、西部児童相談所(中区)☎365-3278 FAX365-3281

受 7/7(金)まで

東山動植物園 親子どうぶつ講座

①動物園のレストラン②カメ・カエル博士

7/17(月・祝)午後2:00～2:45



小中学生と保護者(1組2人まで)。抽選①40組②15組

¥入園料必要

申 電子申請か往復はがき(1通1組まで。学年・氏名のふりがなも記入)で同園(〒464-0804千種区東山元町3-70)☎782-2111(月曜日休み) FAX782-2140

受 6/30(金)必着

※動物取扱業の登録内容は12面参照

おんたけ休暇村昆虫博士(鳥獣館長)林 昌利先生によるサマースクール

昆虫採集と標本づくり

8/5(土)～1泊2日(4食付き)

3歳以上の子と保護者。先着25人

¥幼児7,000円・小中学生12,000円・高校生以上19,000円

受 6/12(月)午前10:00～

問 同所(長野県木曾郡王滝村)

☎0264-48-2111

FAX0264-48-2874

なごや生物多様性サマースクール

無料

野外での生き物観察会や採集、標本作成などを学ぶ9講座

7/21(金)～8/12(土)

市内・周辺市町村各所

小中学生。抽選各20人程度

受 7/4(火)必着

区役所情報コーナー・図書館など

問 なごや生物多様性センター

☎831-8104 FAX839-1695

広告 財源確保のため広告を掲載しています。なお、広告内容などは名古屋市が推奨するものではありません。

くらしのガイド

申し込み時の記入事項・Q市ウェブサイトでのID検索などについては7面上参照

子ども・子育て



みなと体験ツアー

無料

港務艇「ぼーとおぶなごや2」に乗船し、海上から港内を見学

①7/26(水)②8/4(金)③8/16(水)④8/25(金) 午前10:00～11:00・午後2:00～3:00

野鳥観察館・稲永ビクターセンター(いずれも港区)

中学生以下の方と保護者。車いすの方は同伴者必要。抽選各50人

ホームページか往復はがき(1通4人まで。希望日時、全員の年齢・住所・電話番号も記入)で名古屋港管理組合(〒455-0033港区港町1-11) ☎654-7839 FAX654-7990

①6/28(水)②7/7(金)③7/19(水)④7/28(金)消印有効

サマートリップin木祖村

無料

市の水源地である木祖村を訪れ、ダム湖でのカヌー体験などを通して水や森林の大切さを学ぶ

7/26(水)～1泊2日(4食付き)

長野県木曾郡木祖村。集合・解散は市役所(中区)

市内在住でひとり親家庭の小学4～6年生。抽選30人

郵送・ファクスか直接、県母子寡婦福祉連合会(〒462-0033北区金田町3-11) ☎915-8862 FAX915-8444(上下水道局経営企画課) ☎972-3615 FAX961-0276

6/19(月)必着

育児休業・産後パパ休業制度説明会

育児・介護休業法の改正ポイントなどを学ぶ

7/26(水)午後2:00～4:00

イーブルなごや(中区)

中小企業などの管理職・従業員の方。20人程度。託児要予約

無料(託児は40円)

電話か直接、同所 ☎331-5288(第3木曜日休み) FAX322-9458

7/19(水)まで

教科書展示会

無料

小中学校・高等学校(鶴舞中央図書館のみ)・特別支援学校の教科書を展示

6/2(金)～29(木)の開館日

鶴舞中央図書館(昭和区)・西・港・南・天白図書館・市教育センター(熱田区)

教育委員会指導室

☎972-3232 FAX972-4177

ひがたにくるトリ、どんなトリ?

無料

野鳥観察と鳥の模型の色塗り体験

7/27(木)午前10:00～正午

野鳥観察館・稲永ビクターセンター(いずれも港区)

小学1～3年生(保護者同伴)。抽選40人

往復はがきかEメール(年齢・学年も記入)で藤前干潟ふれあい事業実行委員会(〒460-0008中区栄一丁目23-13) ☎223-1067(月曜日休み) FAX223-4199 ☒ecopal@n-kd.jp

7/20(木)まで

少年少女発明クラブ

①マイコンボードプログラミング教室

7/21(金)午前10:00～午後0:30、午後1:30～4:00

中村生涯学習センター

②航空宇宙ものづくり教室

7/25(火)・26(水)の全2回、午前10:00～正午。7/25(火)・26(水)の全2回、午後1:30～3:30。7/27(木)・28(金)の全2回、午前10:00～正午

市工業研究所(熱田区)

③課題解決プログラミングワークショップ

7/31(月)・8/3(木)の全2回、午前9:30～正午・午後1:30～4:00

株式会社ケイテック(緑区)

①小学5～6年生②小学4年生～中学3年生③小学4～6年生。抽選①各15人②各30人③各12人

①③3,000円②5,000円

①6/21(水)②6/25(日)③6/30(金)まで

区役所情報コーナー・経済局次世代産業振興課 ☎972-2416 FAX972-4135

子どものいる親のための離婚セミナー

無料

①離婚しても子どもの笑顔を守るために②離婚に踏み出す前に考えておきたいこと③ひとり親家庭への支援策

①7/5(水)②7/13(木)③8/5(土) 午後1:30～3:30

①②栄ガスビル(中区)③オンライン
市内在住で離婚を考えている方、ひとり親家庭の方。①②抽選各10人③制限なし(①②託児要予約)

①6/28(水)②7/6(木)③7/27(木)まで

市ウェブサイト Q128713・ジョイナス。ナゴヤ(中区)

☎252-8824 FAX252-8842

水源地探検隊

徳山ダムの見学や木工体験などを通して、水源地環境を守る大切さを学ぶ



16/9(金)～案内開始

8/9(水)午前7:45～午後6:00頃

徳山ダム(岐阜県揖斐郡揖斐川町)。集合・解散は市役所(中区)

市給水区域内在住の小学生と保護者(1組4人まで)。抽選60人

無料(昼食は各自用意)

6/12(月)～7/14(金)必着

上下水道局水道計画課

☎972-3655 FAX961-0314

高校生向け起業体験イベント「スタートアップユースキャン」

無料

①講演会「TEENS meetup」

6/24(土)午後2:00～午後4:30



②起業体験ワークショップ

7/22(土)・8/5(土)・6(日)・11(金)・祝・19(土)・20(日)の全6回、午前10:00～午後6:00

ナゴヤイノベーションズガレージ(中区)①はオンライン配信あり

①高校生・保護者・教職員など②市内在住か在学の高校生。①抽選70人(オンラインは制限なし)②選考30人

①6/20(火)②7/12(水)まで

経済局スタートアップ支援室

☎972-3046 FAX972-4135

小中学生起業家体験イベント

無料

★小学生対象①初級②上級…ゲームを通じて社会や経済の仕組みを学ぶ

①7/29(土)・30(日)・10/21(土)・22(日)・28(土) 午前10:30～午後0:30・午後2:30～4:30
②10/29(日)午前10:30～午後0:30・午後2:30～4:30

★中学生対象③初級④上級…アプリ制作などのプログラミングを学ぶ

③7/8(土)・7/9(日)午前10:00～午後1:30・午後2:30～6:00
④9/9(土)・10(日)の全2回、午前10:00～午後6:00。
9/16(土)・17(日)の全2回、午前10:00～午後6:00

なごのキャンパス(西区)

市内在住か在学の①②小学4～6年生(②は①などを受講したことがある方)③④中学生(④は③などを受講したことがある方)。抽選①②各80人③④各120人

①②7/14(金)③6/23(金)④7/30(日)まで

市ウェブサイト Q133966

経済局スタートアップ支援室

☎972-3046 FAX972-4135

車いすバスケットボール体験教室

無料

選手と練習や試合を体験してみよう



7/27(木)午後1:30～3:30

東スポーツセンター

小学4～6年生。先着50人

6/13(火)午前9:00～

スポーツ市民局人権施策推進室
☎972-2583 FAX972-6453

お出かけ・レジャー



「木曾川さんありがとう」参加者の募集

味噌川ダム見学や水木沢天然林散策などを通じて、水源地の大切さを学ぶ



7/22(土)午前7:30～午後7:30

長野県木曾郡木祖村。集合・解散は市役所(中区)

市給水区域内在住で小学生以上の方(小中学生は保護者同伴。1組4人まで)。抽選40人

1,000円(昼食代)

ホームページか往復はがき(年齢・学年も記入)で上下水道局広報サービス課 ☎972-3608 FAX972-3710

6/20(火)必着

石原良純とめぐる名古屋さんぽ～家康が築いた名古屋城と城下町を音声で散策しよう～

名古屋城・丸の内・四間道エリアを案内する音声を音声ARアプリ「SARF」上で公開

来年2/24(土)まで

市ウェブサイト Q161942・観光文化交流局観光推進課

☎972-2406 FAX972-4200

講座・講演



イーブルなごや公開講座

無料

手話通訳・要約筆記あり

①「いま」を読み解く 演奏で迎える～女性作曲家の知られざる名曲～



6/16(金)午前10:30～正午

②「特別展にみる女性たち」マリー・ローランサンとモード～画家としてパリの女性を描く～

7/8(土)午前10:30～正午

当日先着各350人

同所(中区) ☎331-5288(第3木曜日休み) FAX322-9458

申し込み時の記入事項・Q市ウェブサイトでのID検索などについては7面上参照

くらしのガイド

名城公園「アーティフィシャルフラワー講座～夏×夏アレンジ～」

7/11(火)午前10:00～正午
 抽選20人
 ¥2,500円
 電子申請か往復はがきで同園フラワープラザ(〒462-0846北區名城一丁目2-25) 過去作品
 ☎913-0087(月曜日・第3水曜日休み) FAX913-9379
 受6/20(火)消印有効



過去作品

動物愛護センターの催し 無料

★犬猫を飼う前教室
 ①7/8(土)午後1:30～3:30
 ★パピー教室
 ②7/16(日)③8/20(日)午後1:30～3:00
 ★小中学生向け施設見学会
 ④7/23(日)⑤8/5(土)⑥8/16(水)午後2:00～3:30
 ①～③市内在住の方④～⑥小中学生と保護者(②③は受講日時点で狂犬病予防注射・混合ワクチン接種・登録が済んだ生後6カ月までの子犬を同伴できる方)。抽選①20人②③各10組(1組2人まで)④～⑥各30人
 電子申請か往復はがき(教室名・希望日①は飼いたい動物・現在飼育している動物の有無②③は犬の種類・月齢・性別④～⑥は学年も記入)で同センター(〒464-0022千種区平和公園二丁目106) ☎762-1515 FAX762-0423
 受①6/24(土)②7/2(日)③8/6(日)④7/9(日)⑤7/22(土)⑥8/2(水)必着

障害者理解のための講演会～ヘルプマークの正しい理解と、障害のお話～

①疑似体験②講演会③物販
 7/22(土)①午前10:30～午後1:00②午後2:00～3:00③午前10:30～午後2:00・午後3:00～4:00
 市民ギャラリー矢田(東区)
 ②先着60人
 入場無料
 ①③不要②6/19(月)午前10:00～電話・ファクス・Eメールで市講師派遣事務局 ☎678-3001 FAX678-2888 webinfo@shougairikai-nagoya.jp
 健康福祉局障害企画課 ☎972-2538 FAX951-3999

市民活動推進センター主催講座

★NPO講座 ゲストトーク編
 ①7/26(水)午後1:30～2:50
 ★NPO講座 法人設立のしかた編…書類作成について
 ②7/26(水)午後3:00～4:30
 ③9/27(水)午後2:00～4:00
 ★ボランティア入門講座
 ④8/26(土)午後2:00～4:00
 市内在住か在勤(学)の方。先着各30人
 各500円
 ①②6/13(火)③④7/5(水)午前9:00～電話・ファクス・Eメールで同センター(中区) ☎228-8039(月曜日休み) FAX228-8073 npo@sportsshimin.city.nagoya.lg.jp

南リサイクルプラザの催し 無料

①不用布を使った布ぞうりづくり②誰でも簡単!包丁とき③着物をリメイク!作務衣づくり
 ①7/29(土)②8/26(土)③9/30(土)午前10:00～正午
 同所(南区)
 市内在住か(学)の方。抽選各10人程度
 電子申請かはがき(1通1人まで)で環境局減量推進室 ☎972-2398 FAX972-4133
 受①6/30(金)②7/31(月)③8/31(木)必着

生ごみ堆肥づくり講座 無料

基礎編では資材一式をプレゼント
 ①7/8(土)②7/27(木)③8/17(木)〈復習編〉④9/14(木)午前10:30～正午
 ①④エコパルなごや(中区)②天白生涯学習センター③中村生涯学習センター
 市内在住の方。抽選各20人程度
 電子申請か往復はがき(希望日も記入)で環境局資源化推進室 ☎972-2379 FAX972-4133
 受①6/23(金)②7/13(木)③8/3(木)④8/31(木)必着

消費生活センター 大豆から豆腐を手作りして考えるSDGs

6/21(水)午前9:30～正午
 市内在住か(学)の方。先着16人
 6/14(水)午前10:00～電話で同センター(中区) ☎222-9679 FAX222-9678

声のボランティアをしてみませんか?音訳ボランティア養成講習

9/20(水)～来年2/28(水)の水曜日(12/27・1/3・31を除く)の全21回(1/31は予備日)、午後1:30～3:30
 名古屋ライトハウス情報文化センター
 60歳以下でパソコンの基本操作ができ、5年程度活動が可能な方。選考8人
 ¥733円(教材費)
 ホームページかはがきで(年齢・受講の動機も記入)で同センター(〒455-0013港区港陽一丁目1-65) ☎654-4521 FAX654-4526
 受6/28(水)必着
 健康福祉局障害企画課 ☎972-2587 FAX951-3999



高齢者就業支援センター講座・講習

①就業にも役立つパソコン/ワード&エクセル入門
 7/12(水)～28(金)の月曜日・水曜日・金曜日(7/17除く)の全7回、午後1:30～3:30
 ②スマホ活用基礎講座 無料
 7/13(木)午前10:00～正午
 ③就職支援講習 介護職員初任者研修
 7/20(木)～9/26(火)の月曜日・火曜日・木曜日のうち全25回
 市内在住で55歳以上の方(①は文字入力のできる方)。①抽選20人②抽選15人③選考20人
 ¥①13,400円③10,000円
 受6/20(火)必着
 同センター(昭和区) ☎842-4691 FAX842-4894



応急手当を身に付けましょう 無料

講習名		日時
救命入門	①成人	7/15(土)・9/16(土)午前10:00～11:30 8/6(日)午後1:30～3:00
	②小児・乳児	7/22(土)・8/20(日)・26(土)・9/30(土)午前10:00～11:30 7/2(日)・22(土)・8/20(日)・9/24(日)・30(土)午後1:30～3:00
③普通救命Ⅰ(成人)		7/4(火)・7(金)・12(水)・19(水)・21(金)・25(火)・8/1(火)・6(日)・9(水)・14(月)・25(金)・★30(水)・9/4(月)・15(金)・19(火)・20(水)・22(金)・26(火)午前9:00～正午 7/3(月)・★6(木)・13(木)・15(土)・26(水)・31(月)・8/3(木)・8(火)・10(木)・21(月)・29(火)・31(木)・9/7(木)・11(月)・15(金)・16(土)・★19(火)・25(月)午後1:30～4:30
④普通救命Ⅲ(小児・乳児)		7/2(日)・11(火)・26(水)・8/4(金)・28(月)・31(木)・9/11(月)・24(日)・27(水)午前9:00～正午 7/4(火)・★19(水)・21(金)・8/1(火)・14(月)・26(土)・9/5(火)・22(金)・28(木)午後1:30～4:30

応急手当研修センター(昭和区)
 市内在住か(学)で①②小学4年生以上の方③④中学生以上の方(★は女性のみ)。先着各①20人②10組(子ども同伴可)③④20人
 <7月分>6/12(月) <8月分>7/3(月) <9月分>8/1(火)午前8:45～電話で同センター ☎853-0099 FAX853-1682

なごや高校生まちづくりプロジェクト

高校生世代の皆さんの興味関心をもとに、地域の課題解決に向けたアイデアを市に提案
 7～12月の全6回
 青少年交流プラザ(北区)など
 市内在住か(学)の高校生世代の方。選考20人
 参加費無料(昼食代は実費負担。終了後に交通費相当のマナカチャージ券を贈呈)
 6/12(月)～7/14(金)必着
 市ウェブサイトQ153192
 子ども青少年局青少年家庭課 ☎972-3258 FAX972-4439

鯨城学園楽陶館 陶芸教室

①夏休み子ども陶芸教室
 7/26(水)・8/2(水)・9(水)の全3回、午前10:00～正午
 ②陶芸教室研究コース
 8/17(木)～11/2(木)の木曜日の全12回、午前9:30～11:30・午後1:00～3:00
 市内在住の①小学3年生～中学生②60歳以上の陶芸経験者。抽選①40人②各30人
 ¥①4,000円②24,000円(別途材料費必要)
 往復はがき(①学年②年齢も記入)で同館(〒465-0051名東区社が丘三丁目1206) ☎・FAX701-7211
 受6/30(金)消印有効

市食品衛生検査所 「安全に食べよう!鶏肉講座」 無料

クイズや実験で楽しく学ぶ
 6/28(水)・30(金)午前9:30～11:30
 市内在住か(学)の方。先着各12人
 6/12(月)午前9:00～電話かEメールで同所(熱田区) ☎671-3385 FAX671-3383
 a6713371@kenkofukushi.city.nagoya.lg.jp

性の多様性に関する講座

性的マイノリティを取り巻く状況を、当事者の話を交えて考える
 7/8(土)午後1:30～3:00
 イーブルなごや(中区)
 50人程度。託児要予約
 無料(託児は50円)
 6/30(金)まで
 市ウェブサイト Q162593・スポーツ市民局男女平等参画推進室 ☎972-2234 FAX972-4206

憲法週間記念行事 「それでも僕はあきらめない～周防正行と考える司法の未来」 無料

6/17(土)午後1:00～4:00(受け付けは午後0:30～)
 鯨城ホール(中区)
 ②オンライン
 当日先着①750人②950人
 総務局総務課 ☎972-2102 FAX972-4111



広告 財源確保のため広告を掲載しています。なお、広告内容などは名古屋市が推奨するものではありません。

くらしのガイド

申し込み時の記入事項・Q市ウェブサイトでのID検索などについては7面上参照

次の面から区版です。(13)~(16)面(区版の表紙は16面)です。

職員などの募集

※会計年度任用職員については、再度の任用の可能性があります。

保健センターなどの保健師

採用は原則来年4月
試験日:7/2(日)
平成元年4月2日以降生まれの同資格取得(見込み)者。選考20人程度
受6/19(月)消印有効
市ウェブサイトQ148896・保健センター・健康福祉局職員課
☎972-2505 FAX972-4145

知的障害者を対象とした職員

簡単なパソコン入力、軽作業の事務補助などを行う。採用は来年4月
試験日:8/5(土)
愛護(療育)手帳をお持ちで昭和53年4月2日~平成18年4月1日生まれの方。選考2人
受7/7(金)消印有効
市ウェブサイトQ117457・区役所情報コーナー・総務局人事課
☎972-2125 FAX972-4115

会計年度任用職員

地域コミュニティ活性化相談員
地域団体などからの団体運営や広報、ICT活用などの相談に対してアドバイスや支援を行う。期間は10月~来年3月。土曜日・日曜日・祝休日・夜間に勤務する場合あり
試験日:6/27(火)
地域コミュニティやまちづくりの支援に関する実務・従事経験、または専門知識がある方。選考各区1人
受6/20(火)必着
市ウェブサイトQ163374
スポーツ市民局地域振興課
☎972-3120 FAX972-4458

市立の幼稚園・小学校・中学校・特別支援学校・高等学校の講師

教職に就いていないペーパーティーチャーの方もぜひご登録ください。
教員免許状をお持ちの方。選考随時
市教育サポートセンター
☎961-0064 FAX953-3450

市からのお知らせ

鉛製給水管取替工事費の助成

工事費の一部を助成(上限20万円)。事前申請が必要
敷地内に残存する鉛製給水管の取替工事を実施する方
問上下水道局給排水設備課
☎972-3647 FAX972-3677

「くらしの手続きガイド」に市税に関する項目が追加されました

スマートフォン・パソコンで質問に答えると、税務証明の取得や市民税の申告の際に必要な手続き・持ち物などが事前に分かります。
問財政局税務システム推進課
☎972-2359 FAX972-4123

市営交通百年史

①全データ公開
7/21(金)~
②販売
抽選100人(1人1冊まで)
¥1冊10,000円
申①不要②電子申請か往復はがきで交通局広報聴課
☎972-3809 FAX972-3849
受②6/10(土)~26(月)消印有効

農薬の適正使用のお願い

農薬は、使用方法を誤ると人への健康被害や環境への悪影響をもたらす場合があります。子どもや病気の方、体の弱い方への配慮からも、次のことを守ってください。
★病虫害や雑草の発生予防など、農薬を使用しない方法を考えましょう。
★農薬を使用する場合は、近隣に周知し、飛散防止に努めましょう。
問緑政土木局都市農業課
☎972-2499 FAX972-4141

①「なごや学生社会課題解決プログラム」②「公民連携に取り組む企業・団体への学生取材」参加者の募集

①市が抱える社会・行政課題の解決に向け、市の担当部署と活動を行う②市が包括連携協定を締結している企業などの社会貢献活動を取材し、記事を作成
大学生など。選考①40人②28人
受6/12(月)~7/11(火)
問総務局総合調整室
☎972-2217 FAX972-4112

県優秀技能者被表彰候補者の募集

優れた技能を有し、後進の指導や育成を通じて技術水準の向上に貢献した、産業団体などに属さない市内の事業所(自営業を含む)に勤務する方。選考
受6/22(木)必着
問経済局労働企画室
☎972-3146 FAX972-4129

就学時健康診断の日程を公開

7月上旬
市ウェブサイトQ153966
問教育委員会学校保健課
☎972-3246 FAX972-4178

管理栄養士 オススメ **簡単!ズボラ飯 プラス** **ワン** 高齢者向け

今回のレシピは **タンパク質に注目!**

※材料(3人分)
米(1合)・やきとり缶(たれごと)1缶・白菜キムチ(70g)・マイタケ(1袋)・きざみねぎ・きざみのり(お好み)

《1人分栄養価》
タンパク質8.1g、エネルギー233kcal
食塩相当量1.0g

所要 3分

パカッと、とりキムごはん

① 米は少なめの水加減にし、20~30分浸しておく。
② ①にやきとり缶(たれごと)・白菜キムチ・一口大にちぎったマイタケを入れて炊飯器で炊く。
③ ②を茶碗に盛り付け、お好みできざみねぎときざみのりをトッピングする。
※所要時間は米の浸漬時間・炊飯時間を除く

ごはんには鶏肉を加えることで高齢期に特に不足しやすいタンパク質が無理なくとれます。やきとり缶を使えば調味料いらずで手間なく簡単です。

千種保健センターの加藤さん

問健康福祉局健康増進課
☎263-3126 FAX263-3125

ホームページ「なごや食育ひろば」でも情報発信中→

薬物乱用は「ダメ。ゼッタイ。」

覚醒剤・大麻・危険ドラッグなどの薬物乱用は、本人の心と健康をむしばむばかりでなく、家庭崩壊や犯罪につながります。近年、若年層による大麻の乱用が増加しています。正しい知識を身に付け、薬物乱用を防止しましょう。
問市保健所環境薬務課(健康福祉局内)☎972-2651 FAX972-4153

市有地などの①売り払い②貸し付け

一般競争入札による(郵送での受け付け)
7/28(金)開札 受6/26(月)必着
市ウェブサイトQ①12201②12195・区役所情報コーナー・財政局財産管理課☎972-2318 FAX972-4122

公道走行可能な電動キックボードなどは軽自動車税(種別割)の課税対象です

7/1(土)~16歳以上であれば運転免許証なしでも公道走行可能となる特定小型原動機付自転車(最高速度20キロメートル毎時以下の電動キックボードなど)は、従来の原動機付自転車と同様に軽自動車税(種別割)が課税されます。同日以降に取得した場合は、市税事務所、区役所・支所の税務窓口で専用の標識番号(ナンバープレート)を交付するので申告してください。
市ウェブサイトQ161016
問金山市税事務所徴収課
☎324-9803 FAX324-9825

建築物などの定期報告

建築基準法令で指定された特定建築物の所有者・管理者は、有資格者による建築物・建築設備などの調査・検査結果を定期的に市に報告(事前予約必要)する必要があります。
受飲食店・物品販売店などは10/31(火)まで。劇場・映画館などは12/28(木)まで※用途により締め切りが異なる
市ウェブサイトQ9014
問住宅都市局建築安全推進課
☎972-2923 FAX972-4159

中小企業向けの情報

★中小企業デジタル活用支援補助金 受7/31(月)まで
問新事業支援センター(千種区)
☎735-0808 FAX735-2065
★中小企業等経営強化法に基づく先端設備等導入計画の認定申請受付…対象資産の固定資産税が3年間軽減など
問経済局中小企業振興課
☎735-2100 FAX735-2104
★環境保全・省エネルギー設備資金融資…省エネルギー設備、エコカー、公害防止設備の導入などの必要資金を融資。利子補助制度あり
問環境局大気環境対策課
☎972-2674 FAX972-4155

納付をお忘れなく
個人市民税・県民税 第1期分
納期限は6/30(金)

市政広報テレビ・ラジオ番組

※都合により放送内容や放送日時が変更になることがあります。

問合 市長室広報課☎972-3134 FAX972-4126

林修の **ナゴヤかるた**

4ch 中京テレビ
日曜日 午後5:25~5:30

おもてなし隊 なごや

6ch メ〜テレ
月曜日 午後6:57~7:00

名古屋市だより

CBCラジオ AM 1053kHz FM 93.7MHz

火曜・木曜日 午前11:28ごろ~
水曜日 午前8:17ごろ~
金曜日 午後4:24ごろ~

ZIP-FM 77.8 **I LOVE NAGOYA!**

ZIP-FM 77.8MHz

月曜日 午前10:00ごろ~
木曜日 午後2:42ごろ~



詳しくはこちら

Scan the following codes for useful information in multiple languages.

City of Nagoya website →

Nagoya International Center website →

note

名古屋市公式 note 検索

@nagoya_koho

YouTube

まるはっちゃんぽん 検索

@nagoyakoho