

広報なごや

Nagoya News

令和5年(2023年) 4月号



4

No. 904

広報なごやは毎月10日までにお配りしています。 配布/区役所総務課
記事の内容(開催日・申込期限など)が原則、毎月11日以降のものを掲載しています。
広報なごや点字版・声の広報なごやをご希望の方はご連絡ください。
編集・発行/名古屋市長室広報課 ☎052-972-3134 FAX052-972-4126
〒460-8508 名古屋市中区三の丸三丁目1番1号 ①www.city.nagoya.jp

●人口/2,322,598人
●世帯/1,143,971世帯
●面積/326.50km²
(令和5年3月1日現在)



ぜひ読んでね!

今|月|の|特集

4月から名古屋市立大学は新体制になります。



名古屋市立大学医学部附属 みどり市民病院
(旧 名古屋市立緑市民病院)



名古屋市立大学医学部附属 みらい光生病院
(旧 名古屋市厚生院附属病院)

新型コロナウイルス感染症について

- 発熱などの症状がある方で、重症化リスクが高い方*や小学生以下の方はかかりつけ医にご連絡ください。
※重症化リスクが高い方とは、65歳以上の方、基礎疾患のある方、肥満(BMIが30以上)の方、妊婦の方です。
- 相談する医療機関に迷う場合や療養後も続く症状(いわゆる後遺症)の相談は、受診・相談センター(コールセンター)にご連絡ください。
☎050-3614-0741(24時間受付) FAX 050-8882-9703 ①nagoya_jyushinsoudan@medi-staffsup.com
電話番号のお掛け間違いが発生しています。電話番号をよくお確かめのうえ、お掛け間違いのないようお願いいたします。
- 抗原検査キットで自ら行った検査などで陽性と判明した場合、市陽性者登録センターで陽性者登録を行ってください。陽性となった場合など、詳しくはこちら→



新型コロナウイルス感染症の影響により各ページに記載のある行事などは中止や内容変更となる場合があります。各催しの問い合わせ先へご確認ください。

市政に関する
お問い合わせは

名古屋おしえて
ダイヤル

☎052-953-7584 午前8:00~午後9:00
年中無休
FAX 052-971-4894 ①7584@oshiete-dial.jp

よくある質問はホームページ
か市公式LINEへ



←ホームページ
市公式LINE→



今月の特集

4月から 名古屋市立大学は新体制になります。

データサイエンス学部の設置、市立中央看護専門学校の看護学部への統合など、市立大学は学問の幅をさらに拡大します。さらに附属病院は**みどり市民病院**と**みらい光生病院**が新たに加わって5つとなり、地域医療と連携して高度急性期から慢性期までの幅広い医療を提供していきます。



市長からのコメント

新体制になった名古屋市立大学。ナゴヤの為にがんばる人を育て、市民の皆様に幅広い医療を提供できるようがんばります。みんな応援してちょうよ！
名古屋市長 河村たかし



データサイエンス学部



スマート社会が進展していく中、大量のデータから新たな知見を導く「データサイエンス」の必要性が高まっています。これを受けて、東海地域で初めての「データサイエンス学部」が誕生しました！

実践力、課題解決力を身に付ける

データ活用のための統計学などの基礎理論の学習や課題解決型学習を通して、データ活用の実践力、課題設定・課題解決に取り組む能力を身に付けた、さまざまな分野で活躍できる人材を育成します。



詳しくはこちら→

みどり市民病院(緑区)



新しいロゴマークは、ひらがなの「み」を元にしたデザインで、開いた葉と花をイメージさせる意匠には、地域との包括、調和、歓迎の意味を込めています。

「治し支える医療」の実践

「AI内視鏡」や「整形外科手術支援ロボット」などの導入によって、これまでの緑市民病院の医療に加え、大学病院としての安全な医療の提供に努めます。



詳しくはこちら→

みらい光生病院(名東区)



新しいロゴマークは、「みらい」の「M」とも「光生」の「K」とも連想できるデザインで、百寿社会に貢献する先端研究を行う優れた医療人の育成をイメージしています。

新たな診療体制



脳神経医療部門、先進リハビリ部門など、7つの部門を設け、さまざまな疾患に対して、関連する診療科で連携し、横断的な診療を行うための体制を整備します。

詳しくはこちら→

市立大学のこれから

▶ キャンパスの整備

新たにデータサイエンス学部が開設される滝子キャンパスと、薬学部のある田辺通キャンパスでは、新校舎棟の建設に向けて今年度から設計を開始。令和9年度の供用開始を目指します。

▶ 救急・災害医療センター(仮称)の開棟 名称を募集中! 4/28(金)まで

令和7年度開棟を目指し、救急医療機能の強化、災害医療機能の強化及び救急・災害に関する医療人を育成するための機能の強化を主軸とした新棟を建設中です。詳しくはこちら→

未来を見据え、挑戦し続けています。



理事長 郡 健二郎

本学は、社会情勢の変化に対応し、地域の皆さまからの要請に応えるため、果てしなき挑戦を続けております。市民の皆さまへより一層貢献できるよう、教育・研究の領域を拡大しつつ、ますます充実した教育環境の中で、社会で活躍する人材を育成してまいります。これからも温かいご理解とご支援をお願い申し上げます。

新型コロナウイルスワクチン

無料

市 | 政 | ト | ピ | ッ | ク | ス

令和4年秋開始接種 (現在実施中)

- 対象** 1・2回目接種を終え、前回接種から3カ月以上経ちオミクロン株対応2価ワクチン未接種の5～11歳の方 **8/31(木)まで**・12歳以上の方 **5/7(日)で終了**
- 種類** オミクロン株対応2価ワクチン・武田社ワクチン(ノババックス)

令和5年春開始接種 5/8(月)～8/31(木)

- 対象** 1・2回目接種を終え、前回接種から3カ月以上経った**重症化リスクが高い方**(65歳以上の方・5歳以上で基礎疾患を有する方)。医療機関、高齢者・障害者施設の従事者など
- 種類** オミクロン株対応2価ワクチン・武田社ワクチン(ノババックス)
- 注意!** 12～64歳で基礎疾患を有しない方はこの期間接種できません

令和5年秋開始接種 9月以降

- 対象** 1・2回目接種を終えた5歳以上の全ての方
- 種類** 未定



※武田社ワクチン(ノババックス)は前回接種から6カ月以上経った12歳以上の方のみ選択可

問合 新型コロナウイルスワクチンコールセンター ☎050-3135-2252(毎日午前9:00～午後5:30) FAX972-4386

令和5年春開始接種の接種券発送について 5/8(月)～順次

お手元に未使用の接種券がなく、次のいずれかに当てはまる方に接種券を発送します。**スケジュールの詳細は市ウェブサイトをご覧ください。**

- 60歳以上の方(60～64歳で基礎疾患を有しない方は接種できません)
- 12～59歳で、1・2回目接種時に「基礎疾患を有する者」「医療従事者」「高齢者施設等の従事者」にチェックをした方
- 市の4回目接種券が令和4年9月30日までに発送された方

※令和5年春開始接種の対象者で、上記に含まれず、接種を希望する方は、接種券の発行を申請してください。
※接種券が届いても令和5年春開始接種の**対象外の方は接種できません。**

接種は義務でなく個人の判断によるものですが、65歳以上の高齢者など、**重症化リスクが高い方**については、**春開始接種(5/8～8/31)**と**秋開始接種(9月～)**の**2回の接種**をお勧めしています。(厚生労働省・令和5年度新型コロナワクチン接種についてのお知らせより)

- 小児接種(5～11歳)・乳幼児接種(生後6カ月～4歳)も実施中。接種を希望される方は接種券の発行申請をお願いします。
- 初回接種(1・2回目)がまだお済みでない方は、市ウェブサイト対象の医療機関で引き続き接種できます。 [はこちら](#)



名古屋市営墓地初!

みどりが丘公園墓地で樹林型合葬式墓地を始めます

- 市内在住の方向け **5/13(土)～先行受付スタート**
- 合計**12,000**体分を整備

近年多様化するお墓への価値観やニーズにお応えします!

- お墓を継ぐ人がいない...
- 子どもに維持管理の負担をかけたくない...
- お墓にお金をかけたくない...



- 承継不要
- 管理料不要
- 墓石など不要

樹林型合葬式墓地とは?

シダレザクラやサルスベリ、ウメなど複数の樹木を墓標として、その下に遺骨を埋蔵するもの



完成イメージ

どのように埋蔵されるの?

- 共同埋蔵墓**
多数の方の遺骨と一緒に共同のカロートに納めます
- 個別埋蔵墓**
遺骨を個別のカロートに納めます
※許可日から20年経過後、共同埋蔵墓に移されます

埋蔵イメージ

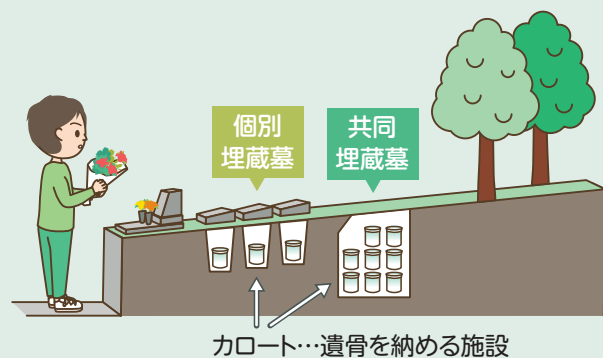

概要

	共同埋蔵墓	個別埋蔵墓
使用料 (市内在住者)	120,000円 (1体あたり)	200,000円 (1体あたり)
募集数	抽選で500体	抽選で250体
埋蔵が可能になる日	11/1(水)～	
受付	5/13(土)～6/12(月)	

※使用料は1回のみ・前払い、年間管理料は不要、永年使用
※毎年1,200体程度募集予定(下期は秋頃～受け付け)
※現在みどりが丘公園墓地でお墓をお持ちの方の墓じまい(改葬)も随時受け付け



場所 緑区鳴海町字笹塚17

詳しくは
ホームページ→



詳しくお知りになりたい方は現地説明会にお越しください!

募集概要についての説明のあと、現地をご覧ください。

- 日時** 4/28(金)・29(土・祝)・30(日) 午前10:30～11:00
5/5(金・祝)・6(土)・7(日) 午後1:30～2:00
- 人数** 各30人程度(1組2人まで)
- 申込** 電話で同所 ☎876-9877
- 受付** 4/17(月)～各開催日の前日



問合 みどりが丘公園事務所 ☎876-9877 FAX877-0542

市|政|ト|ピ|ック|ス

市民の宝箱 休館前 名古屋市博物館を見に行こう!

2023年10月～2026年9月、3年にわたり長期休館し、リニューアルします



なんで市民の宝箱なの?

それにはこんな理由があるのじゃ!



市民が作り上げたコレクション ～9割以上が寄贈で成り立つ収蔵品～

集める

「モノ」から「貴重な資料」へ 学芸員が命を吹き込む

市博物館では尾張を中心とした地域の考古・歴史・美術工芸・民俗資料を収集
※展示替えのため内容が変わることがあります。



昭和47年(1972)、グアム島で発見された 日本兵、横井庄一さんの生活資料

愛知県出身の横井さんがグアム島のジャングルでの生活を公開するために市博物館へ寄贈したもの

資料は地域の歴史や文化を伝えるのに欠かせないものなのじゃ

展示は企画から開催まで少なくとも2年ほどの準備が必要。関連した他館や個人所有の資料を調査・撮影したり、先行研究となる何百点もの書籍や論文を読んだりして、展示を構成

出版された「猿猴庵の本」

学芸員の調査風景



展示されるのは、ほんの一部。だから資料の全容がわかる書籍を出版することもあるんじゃ

くらしのうつりかわり資料 せんたく板とローラー付き洗濯機

市民からの寄贈。小学3年生で学ぶ「市のうつりかわり」を実物から知るために、市立小学生が校外学習で毎年多数訪れる



ロダン「考える人」

開館時に寄贈されたもの。国内に4体しかないオリジナルのうちの1体



目玉フォトスポット

博物館の展示資料が 今を生きる市民に語り掛ける

残り6カ月! 休館前にぜひ来てね

貴重な資料が地域で活用され、 生活がよみがえる

貴重な歴史資料や地域の文化資源は展示されるだけでなく、地域で活用されることも。博物館は、資料を通して地域と連携する場でもある



おくまつりしんけいずりやく 御鞆祭真景図略 文政10年(1827)

文政10年のお鞆祭りの行列を描いた資料で、仮装、踊り、造り物で構成された賑やかな様子が伝わる

お鞆祭りの招き猫 平成19年(2007)

市博物館所蔵の上記資料をもとに再現された60年に1度の「お鞆祭り」の造り物



活かす



特別展 The 名古屋市博物館 豊臣家文書収集と博物館の現在地

市博物館がこれまで行ってきた資料の収集や調査、活用などを取り上げ、リニューアルで目指す新しい市博物館の姿を紹介

料金 中学生以下無料 高大生500円 一般800円

重要文化財 豊臣家文書

豊臣秀吉の妻おねの実家に伝わった古文書の数々。秀吉が天皇から関白に任じられたことを示す証書など

日本の歴史上きわめて重要な資料ばかり。必見じゃ!



特別展 7/15(土)～9/24(日) 水木しげる生誕100周年記念 水木しげるの妖怪 百鬼夜行展

※常設展「尾張の歴史」もあわせてお楽しみください。

語る

2026年9月(予定)新しい博物館の姿

開館以来40年以上、市民の皆さまに愛されてきた市博物館は、施設の老朽化のためリニューアル。「名古屋の歴史文化から『未来をつくる博物館』」をコンセプトに生まれ変わります!



新しい博物館(イメージ)



新しい常設展示室(イメージ)



どうぞお楽しみに!

問合 同館(瑞穂区) ☎853-2655(月曜日休み) FAX853-3636



環境に優しい住宅や車って、どんなもの？

市内の平均気温は、この100年で2.2℃上昇しています！

平均気温の上昇は、温室効果ガスの増加が影響しています。市内の温室効果ガス排出量のうち、実は家庭と自動車からの排出量で全体の半分近くを占めているをご存知ですか。

【市内の温室効果ガス排出量の構成】

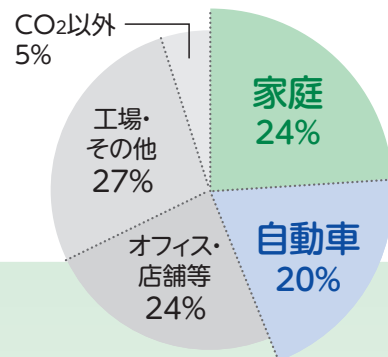

このまま地球温暖化が進むと、自然災害の増加など、私たちの生活にも大きく影響します。



エコな住宅・車に切り替えて、環境に優しい暮らしを目指しましょう。

環境に優しい住宅にするために

住宅に高効率エアコン・高効率給湯器、LED照明などの省エネルギー機器や太陽光発電設備などを導入しませんか？
普段の生活での温室効果ガス排出量を少なくすることができます。

ゼロエネ ZEHで目指せ！ 家庭での使用エネルギー実質ゼロ

ZEHとは、高断熱性能外皮・高効率機器の導入により、室内環境の質を維持しつつ省エネルギーを実現し、再生可能エネルギーを導入することにより、年間の一次エネルギー消費量の収支を実質的にゼロ以下とする住宅のことです。



ZEHは、環境に優しいだけでなく、温度差のある部屋の間を移動した時に起こりやすいヒートショックのリスクが低減されるなど、健康面のメリットも期待できます！

● ZEH水準を満たすリフォームを支援します！

住宅金融支援機構のグリーンリフォームローンの利用者に対する利子補給

- ・上記の融資を受ける際に最大10年間利子補給
- ・融資に必要な適合証明書発行手数料を補助(上限15万円)

対象 同ローンを利用し、市内の既存住宅をリフォームする方

案内 市ウェブサイト ID:162046

※ID検索については⑦面をご覧ください。

問合せ 住宅都市局住宅企画課 ☎972-2944 FAX972-4172

● ZEHを新築するときは

住宅等の低炭素化促進補助金を利用できます。

消費エネルギーやCO₂排出量の減少につながる設備

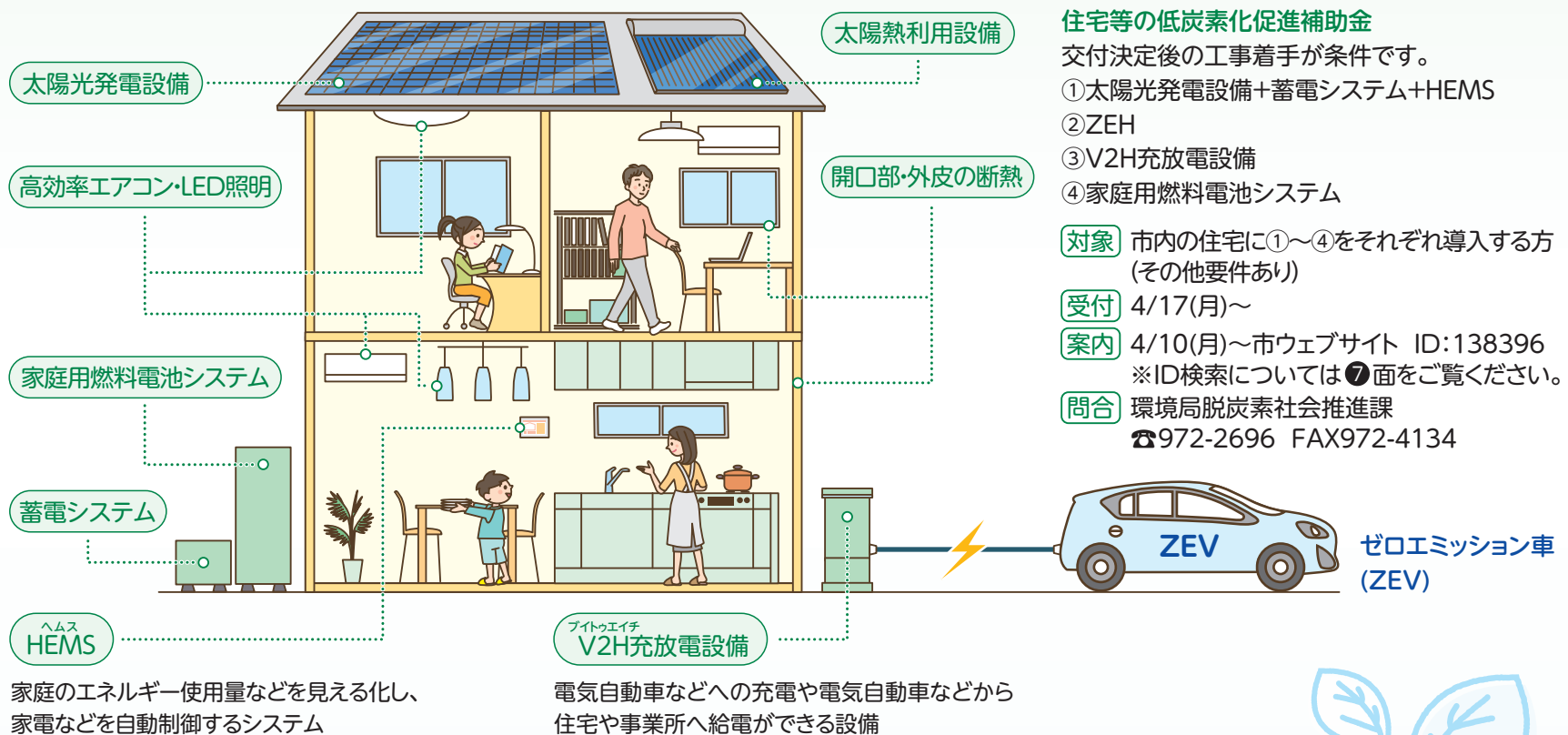

環境に優しい車はゼロエミッション車(ZEV)

ゼロエミッション車とは、走行時に大気汚染物質や二酸化炭素を排出しない環境に優しい自動車です。災害時の非常用電源としても利用できます。

車を買う時は、ゼロエミッション車(ZEV)を検討しよう！



補助金のご案内

個人向け電気自動車・プラグインハイブリッド自動車・燃料電池自動車の購入補助金
補助額は1台あたり10～20万円

対象 市内在住で災害時電源協力車制度に登録できる方か、上記の方と4年以上の賃貸借契約を結ぶリース事業者(その他要件あり)

受付 5/8(月)～来年3/1(金)

案内 市ウェブサイト ID:150899

※ID検索については⑦面をご覧ください。

区役所情報コーナー

問合せ 環境局大気環境対策課

☎972-2682 FAX972-4155

申し込み時の記入事項・Q市ウェブサイトでのID検索などについては7面右上参照

バスケットブラザーズと学ぶ 「名古屋のごみ問題」



ごみと資源の分別やごみ減量の意義について愉快的なコトで解説します！動画を見て、ごみの分別・減量にご協力をお願いします。

令和3年度の資源分別率

- 紙製容器包装:26.2%
- 雑がみ:9.1%



※家庭系ごみ細組成調査からの推計

資源分別率の改善を目指し、4月から「紙製容器包装と雑がみの一括収集」が始まります！※地域の集団資源回収も引き続き利用できます。

案内 市ウェブサイトQ150438

問合せ 環境局減量推進室 ☎972-2398 FAX972-4133

事業者向け 大人用「おむつ選びの専門家」養成研修

無料

おむつの選び方・使い方に悩む高齢者に的確なアドバイスができる力を身につける研修。研修修了テストの合格者を「おむつ選びの専門家」として認定。「おむつ選びの専門家」がいる店舗を市ウェブサイトなどで公表します。

- 日程 ①6/24(土)・25(日) ②7/6(木)・7(金)③10/5(木)・6(金)④11/4(土)・5(日)
- 場所 高齢者就業支援センター(昭和区)
- 対象 大人用おむつを販売する店舗に勤務する方など。抽選で各30人
- 受付 ①6/7(水)②6/18(日)③9/16(土)④10/16(月)まで
- 問合せ なごや福祉用具プラザ(昭和区) ☎851-0051(月曜・祝日休み) FAX851-0056



↑詳しくはこちら

4/1(土)から、市税事務所出張所が移転統合します！

市税の納税相談業務を行う出張所(上社・野並)は、市税事務所内(栄・金山)に移転統合して業務を行います。

4/1(土)以降は出張所で業務を行いませんので、ご注意ください。

3/31(金)まで	担当区域	4/1(土)から
栄市税事務所上社出張所 (名東区社台三丁目181)	千種・名東	栄市税事務所徴収課 (東区東桜一丁目13-3)
金山市税事務所野並出張所 (天白区野並三丁目412-1)	緑・天白	金山市税事務所徴収課 (中区正木三丁目5-33)

税務証明の発行については、最寄りの市税事務所や区役所・支所の税務窓口をご利用ください。

案内 市ウェブサイトQ159244 問合せ 市税事務所管理課

市美術館特別展 「コレクションの20世紀」4/15(土)~6/4(日)

テレビ放送
12面下参照

4月に35周年を迎える市美術館の8,000点余に成長したコレクションから、約100点を選び年代順に紹介し、その普遍性と時代性によって日本と世界の20世紀を振り返る

★解説会…学芸員が展示の見どころ(回により異なる)を紹介。観覧券が必要

- 日時 4/22(土)・29(土・祝)・5/7(日)・21(日)午後2:00~3:00、5/12(金)午後6:00~7:00
- 人数 当日先着120人

★ワークショップ「どこがおもしろい?! -三木富雄<耳>について-」

- 日時 5/28(日)<ファミリー向け>午前10:00~正午<一般向け>午後2:00~4:00
- 人数 抽選で各20人 受付 4/21(金)~5/7(日)まで

問合せ 同館(中区)☎212-0001 FAX212-0005

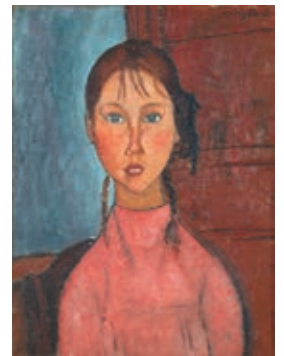

アメデオ・モディリアーニ
《おさげ髪の少女》1918年頃



三木富雄《耳》1972年



↑詳しくはこちら



スポーツ選手
直伝!

1日1セットやってみよう!

フルバージョンは
動画で紹介→



紹介してくれるのは /



名古屋
ダイヤモンドドルフィンズ
坂本 聖芽 選手
コート縦横無尽に駆け回る積極的なプレーが魅力の期待の若手

今回は
短時間で全身運動!

4月号から、名古屋スポーツコミッションに参画するチームの選手が、日ごろ行っているストレッチを紹介します。無理のない範囲でやってみましょう!!



股関節を伸ばします

- ①右手を地面につけて、②左手を広げる。
- ①②の開閉を2~3回、左右を変えて繰り返す。



胸全体を伸ばします



太ももの裏が伸びているのを感じましょう

- 両手を地面に付けて、③後④前に体重を移動させる。左右を変えて2~3回繰り返す。



名古屋ダイヤモンドドルフィンズ

名古屋市をホームタウンに活動するプロバスケットボールクラブ。堅守速攻スタイルでBリーグ屈指の得点力を誇る。

名古屋スポーツコミッションは、スポーツの力による地域の活性化・都市ブランドの向上に取り組んでいます。

名古屋スポーツコミッション 検索

問合せ 名古屋スポーツコミッション☎212-6945 FAX212-6946(スポーツ市民局スポーツ戦略室☎972-3294 FAX972-4417)

チームへの応援メッセージをお寄せいただいた方抽選で5人に
坂本選手のサイン入り色紙をプレゼント

受付 4/30(日)まで

応募はこちら→



暮らしのガイド

2023/4月

日	月	火	水	木	金	土
						1
2	3	4	5	6	7	8
9	10	11	12	13	14	15
16	17	18	19	20	21	22
23	24	25	26	27	28	29

2023/5月

日	月	火	水	木	金	土
	1	2	3	4	5	6
7	8	9	10	11	12	13
14	15	16	17	18	19	20
21	22	23	24	25	26	27
28	29	30	31			

○印は区役所・支所、市税事務所の日曜窓口の実施日(午前8:45～正午(4/2は午後2:00まで)。取扱業務は転入・転出届の受け付けや各種証明書の交付など。詳しくは区役所・支所、市税事務所、名古屋おしえてダイヤル☎953-7584(お掛け間違いにご注意ください)

- 案内書・募集要項などの配布物・市ウェブサイトなどでの案内は…
日にちの記載がない場合は原則、4/1(土)からです。
- 市役所への郵便物は…
郵便番号(〒460-8508)と局・課名のみで届きます。
- IDでの検索は…
市ウェブサイトトップページのページID検索に数字を入力すると該当のページを開けます。
- 市電子申請サービスでの申し込みは…
市ウェブサイト「電子申請サービス」検索

申し込み時の記入事項
①催し名 ②住所
③全員の氏名 ④電話番号
⑤各催しの必要事項

【広報なごや記事の例】
●●(金)まで
市ウェブサイトQ000000
〇〇局〇〇課
☎123-4567 FAX123-4567
【市ウェブサイト】
ページID検索する

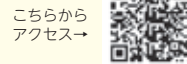

マークの説明
📅日時 📍場所 👤対象 💰料金 📄申し込み方法
🕒受け付けの開始・期間 🏠案内などの配布
🗨️問い合わせ 🏠ホームページ 🔍検索用ページID

※記載の休所日の他に、施設などにより休みの場合があります。

5/1(月)・2(火)
区役所・支所での
マイナンバーカード・電子証明書の
一部業務を停止します

国のシステム更新作業により次の業務ができなくなります。手続きにより再度区役所・支所に来ていただくなどの必要が生じますのでご注意ください。

- ★異動などに伴うマイナンバーカードの情報の更新
- ★マイナンバーカードの暗証番号の再設定
- ★電子証明書の業務全般(発行、情報更新、暗証番号再設定など)

🗨️個人番号カードコールセンター☎0570-783-578(スポーツ市民局住民課☎972-3114 FAX953-4396)



新型コロナウイルス感染症の影響について

掲載されているイベントや行事などについては、中止や内容変更となる場合がありますので、あらかじめご了承ください。最新情報は各問い合わせ先へご確認ください。か、市ウェブサイトをご覧ください。

新生活などに伴い、人の動きが活発になる時期です。
引き続き新型コロナ対策に取り組みましょう。

体調の変化を確認



3つの密を回避



こまめに手洗い



生活・福祉



市営住宅入居者 先着順募集

一般募集で応募のなかった住宅が対象。若年単身可の住宅あり



📍市内在住か通勤、住宅に困窮、親族と同居(単身者向け住宅を除く)で収入要件などを満たす方。先着

📅5/9(火)＜単身者向け＞午前10:00～＜一般、多家族・多子世帯向け＞午後2:00～

🗨️4/28(金)～区役所総務課・支所区民生活課、住まいの窓口(中区)、市住宅供給公社(西区)
☎523-3875 FAX523-3863

国民健康保険料の減額を受けるには所得の申告が必要です

6月(年金からの天引きを行う「特別徴収」の世帯は7月)に送付する案内をご確認ください。確定申告や市県民税申告をした方、勤務先で年末調整を受けた方、3/31(金)時点で18歳以下の所得のない方は、申告不要です。

📍前年中の世帯の所得が一定金額以下の方

🗨️区役所保険年金課・支所区民福祉課

三井住友信託銀行・広島銀行・山口銀行での保険料支払いの取り扱いを3/31で終了しました

①介護保険料②国民健康保険料③後期高齢者医療保険料の口座振替と納付書払いの取り扱いを終了しました。他の金融機関での支払いをお願いします。

🗨️①区役所福祉課・支所区民福祉課
②③区役所保険年金課・支所区民福祉課

児童扶養手当・特別児童扶養手当・障害児福祉手当・福祉手当(経過措置)・特別障害者手当の支給月額を変更します(4月分～)

①児童扶養手当(全部支給)…1人目44,140円、2人目10,420円、3人目以降6,250円

②児童扶養手当(一部支給)…1人目10,410～44,130円、2人目5,210～10,410円、3人目以降3,130～6,240円

③特別児童扶養手当…1級は53,700円、2級は35,760円

④障害児福祉手当・福祉手当(経過措置)…1号は28,870円、2号は21,620円、3号は16,370円、4号は15,220円、5-1号は13,370円、5-2号は14,870円

⑤特別障害者手当…1種は39,830円、2種は34,030円、3種は32,980円

🗨️①②区役所民生子ども課・支所区民福祉課③～⑤区役所福祉課・支所区民福祉課

国民年金の学生納付特例

所得が一定以下の学生は申請により保険料の支払いが猶予される制度があります。承認された期間は老齢年金受給の資格期間に算入され、障害・遺族年金の保障もあります。3月まで同制度を利用し4月以降も引き続き利用を希望する方も、改めて申請が必要です。継続対象者には日本年金機構から申請書が届きます。

🗨️区役所保険年金課・支所区民福祉課

敬老パスの運賃相当額支給金額決定通知書がハガキに変わります

敬老パスで名鉄などを利用した方に送付している通知書が封筒から圧着ハガキに変わります。記載内容も簡素化します。

🗨️市敬老パスコールセンター
☎766-5500(健康福祉局高齢福祉課☎888-8611 FAX888-8613)

高齢者が高齢者のために生きがいを持って行うボランティア活動の立ち上げを支援します!

居場所づくりのためのサロンの運営など、地域の課題に応じたボランティア活動へ補助金を支給。事業立ち上げ初年度のみ対象で、1団体当たり上限100万円(農業と福祉を連携して行う事業は上限200万円)。国の選考あり。事前相談が必要

📅令和6年3月までに新たに組織化するNPO法人など。その他要件あり

📅5/9(火)まで

🗨️市ウェブサイトQ161801

🗨️健康福祉局高齢福祉課
☎972-2544 FAX955-3367

子宮頸がん9価ワクチン(シルガード9)の定期接種を開始

原則、同じワクチンで接種を完了しますが、医師と相談の上、2価・4価から9価へ変更ができます。

📍市に住民登録がある平成9年4月2日～平成24年4月1日生まれの女性(3回接種が完了している方を除く)

🗨️市ウェブサイトQ87318

🗨️健康福祉局感染症対策室
☎972-3969 FAX972-4203

若年がん患者の在宅ターミナルケア支援を19歳以下の方も対象に!

在宅サービス・福祉用具の貸与・住宅改修などのサービスの利用料等の9割を助成。サービスにより上限金額あり。事前相談必要

📍市内在住の39歳以下の末期と診断されたがん患者で、他の制度で同様の支援を受けることができない方

🗨️市がん相談・情報サロン「ピアネット」☎243-0555(月曜・日曜・祝日休み) FAX243-0556(健康福祉局健康増進課☎263-3120 FAX263-3125)

なごや認知症の人おでかけあんしん保険

認知症の方が起こした日常生活上の事故の損害賠償などを補償する。補償内容は、個人賠償責任保険上限2億円。認知症の方や家族などの監督義務責任者が賠償責任を負わない事故の場合も事故の相手方に給付金を支払う(要件あり)

📍市内在住で認知症の診断を受けている方

💰無料(診断書料は自己負担)

🗨️市認知症相談支援センター
☎734-7099 FAX734-7199

(健康福祉局地域ケア推進課
☎972-2549 FAX955-3367)

生活援助軽サービス利用料金が変わりました

季節の衣類の入れ替えや室内外の清掃、窓ガラス拭きなどの軽作業を1世帯で令和6年3月までに4回まで利用可

📍65歳以上の1人暮らし世帯など

💰1回210円(別途実費負担あり)

🗨️市シルバー人材センター各支部
(健康福祉局高齢福祉課
☎972-2544 FAX955-3367)

がん患者の①ウィッグ(かつら)②乳房補整具の購入費用助成割合が3割から5割に!

購入費用の5割(上限①3万円②2万円、人工乳房が含まれる場合は4万円)を補助。1人各1回まで。購入後1年以内の申請が必要

📍市内在住で、がん治療に伴う①脱毛などでウィッグが必要な方②外科的治療などによる乳房の変形で乳房補整具が必要な方

🗨️市がん相談・情報サロン「ピアネット」☎243-0555(月曜・日曜・祝日休み) FAX243-0556(健康福祉局健康増進課☎263-3120 FAX263-3125)



くらしのガイド

子ども・子育て

一時保育の新たな実施施設(4/1~)

申し込みの際に施設でお子さんの面接が必要になる場合あり
だいちのこどもえん(中川区)
☎304-7818
だいち保育園(緑区)☎875-5822
えにし保育園(緑区)☎626-5972
市内在住で保育施設などを利用していない方。1日各6人
¥1日あたり無料~2,000円(別途飲食費300円必要)
受利用開始日の1週間前まで
市ウェブサイトQ97441
問(利用予約について)同事業所・区役所民生子ども課(制度について)子ども青少年局保育企画室☎971-1101 FAX228-6942



小児気管支ぜんそく患者へのネブライザー(吸入器)の貸し出し

1年間(最長5年まで延長可)貸し出し
吸入治療が必要な市内在住の14歳以下の同患者で、6/2(金)開催の貸与説明会に参加でき、定期的な保健指導などにご協力いただける方。選考で60人
¥無料(機器の維持・管理費用は自己負担)
申電子申請・はがき・ファクス(患者のふりがな・生年月日、保護者名も記入)で環境局公害保健課☎972-2688 FAX972-4156
受4/3(月)~19(水)必着(申し込み後、5/8までに主治医意見書の提出必要)

少年少女発明クラブ

①レスキューロボット教室…ロボカップジュニアレスキュー競技用の自律型ロボットのプログラミング体験
5/21(日)・28(日)・6/18(日)・25(日)午前10:00~午後0:30、7/9(日)午前10:00~午後0:30・午後2:00~4:30の全6回
申なごやサイエンスパーク先端技術連携リサーチセンター(守山区)
小学4年~中学生。抽選で10人
②アイデア創出教室
6/3(土)・10(土)・17(土)の全3回、午前9:30~正午
申瑞穂生涯学習センター・トヨタ産業技術記念館(西区)
小学5年~中学生。抽選で20人
¥①1万円②3千円
受①4/21(金)②5/2(火)必着
区役所情報コーナー・経済局次世代産業振興課☎972-2419 FAX972-4135



中央卸売市場本場

親子で梅加工体験教室(無料)
梅ジュース作り・市場の役割の話など
5/27(土)午前9:30~11:30
市内在住の小学3~6年生と保護者(2人1組)。抽選で24組
受4/28(金)まで
市ウェブサイトQ160534・同市場☎671-1185 FAX671-1184



申し込み時の記入事項・Q市ウェブサイトでのID検索などについては7面右上参照

とだがわこどもひろば
親子で楽しめる催し物が盛りだくさん
5/3(水・祝)~5(金・祝)午前10:00~午後3:30
申とだがわこどもランド(港区)
¥無料(期間中は駐車場有料)
問同所☎304-1500(月曜日休み) FAX304-1501



子ども向け藤前干潟観察会(無料)
5/3(水・祝)午前10:00~午後0:30
申稲永ビジターセンター(港区)
3歳~小学3年生(保護者同伴)。抽選で30人
申電話・ファクス・Eメール(年齢・学年も記入)で藤前干潟ふれあい事業実行委員会(エコパルなごや内)☎223-1067(月曜日休み) FAX223-4199 ecopal@n-kd.jp
受4/21(金)まで

アメンボキッズ会員の募集(無料)
上下水道に関する職業体験や夏休みの自由研究課題のための講座、会報送付などの特典あり
6月~来年3月
市内在住の小学4~6年生。選考で30人
受4/21(金)必着
問上下水道局広報サービス課☎972-3642 FAX972-3710



4種混合ワクチンが生後2カ月から接種できるようになりました
市に住民登録がある生後2カ月以上で定期予防接種の対象の方
健康福祉局感染症対策室☎972-3969 FAX972-4203

講座・講演

子育て支援員(地域型保育)研修
地域型保育事業所で働くための知識・技術を習得する全8回の研修
★心肺蘇生法演習
5/23(火)午後1:00~4:00
申レインボー黒川スポーツトレーニングセンター(北区)
★講義
5/29(月)~31(水)・6/1(木)・8(木)午前9:45~午後4:15
申総合社会福祉会館(北区)
★見学実習
6/6(火)・7(水)午前9:00~午後4:00
申市内公立保育所
研修後市内の事業所で同支援員として就労意欲のある方。抽選で20人程度
¥テキスト代など実費負担あり
受4/3(月)~17(月)必着
市ウェブサイトQ160898・子ども青少年局保育運営課☎972-4646 FAX972-4116

東山動植物園 生花でつくる「お母さん、ありがとう!」
5/4(木・祝)午後1:30~3:30
抽選で30人
¥2,500円(入園料別途必要)
申電子申請か往復はがきで同園(〒464-0804千種区東山元町3-70)☎782-2111(月曜日休み) FAX782-2140
受4/17(月)消印有効

木曾三川流域連携シンポジウム(無料)
流域の魅力とSDGsに関する事例紹介、木曾川なごやの水応援大使 御嶽海関の座談会、抽選会など
5/31(水)午後1:30~4:00
申名古屋能楽堂(中区)
抽選で300人
申ホームページか往復はがきで上下水道局経営企画課☎972-3615 FAX961-0276
受5/10(水)必着



高齢者就業支援センターの講座
★ミニ講座&就業体験講習「介護の仕事を知りましょう」①学び編②実技編(無料)
5/18(木)①午前10:00~午後0:30②午後1:30~4:00
★就業にも役立つパソコン(基礎)③ワード④エクセル
5/15(月)~29(月)の月曜・水曜・金曜日の全7回、③午前10:00~正午④午後1:30~3:30
市内在住で55歳以上の方(③④は文字入力のできる方)。抽選で①20人②16人③④10人
¥③12,800円④13,400円
申ホームページ・電話・ファクスで同センター(昭和区)☎842-4691 FAX842-4894
受4/20(木)まで
申www.bes-c.com

憲法週間記念行事(無料)
★トーク&ミニコンサート「私が『障害について』を語るなら~差別・偏見のない社会に向けて~」
出演は車いすのアーティストの佐野有美さん。手話通訳・要約筆記あり(歌を除く)
5/27(土)午後2:00~3:30
★講演会「自分らしく生きていく」…講師は俳優の西原さつきさん。手話通訳・要約筆記・オンライン配信あり
5/28(日)午後2:00~3:30
★人権啓発映画「バースデイ」の上映…日本語字幕・音声ガイドあり
5/28(日)午後3:45~4:25
申鯉城ホール(中区)
市内在住か在勤(学)の方。抽選で各300人(オンラインは制限なし)
申電子申請・電話・ファクスでソレイユプラザなごや(オンラインは電子申請のみ)☎684-7017(月曜日休み) FAX684-7018
受5/7(日)(オンラインは5/19)まで



国際留学生会館 留学生による外国語・外国文化紹介講座
★中国語会話入門
5/15(月)~6/19(月)の月曜日の全6回、午後6:30~7:45
★英語初級会話…全て英語で進行
5/17(水)~6/21(水)の水曜日の全6回、午後6:30~7:45
高校生以上の方。各40人程度
¥各3千円
申ホームページか封書(切手を貼った返信用封筒を同封)で同館(〒455-0015港区港栄二丁目2-29)☎654-3511 FAX654-3510
受4/11(火)~21(金)必着



なごやナースキャリアサポートセンター ナース復職研修会(無料)
①講義
4/19(水)・5/16(火)午前10:00~午後3:00
②技術
4/20(木)・21(金)・5/17(水)・18(木)午前10:00~午後3:00
就業予定の(准)看護師・保健師・助産師のいずれかの資格取得者。各10人。託児要相談
申電話かEメールで同センター(東区)☎936-4883 FAX979-4560
a9364882@kenkofukushi.city.nagoya.lg.jp
受開催日の前日(託児は8日前)まで



みんなのスマホ相談室(無料)
スマートフォンをお持ちでない方も相談可
4/20(木)~5/25(木)の木曜日(祝休日を除く)、午前10:00~午後5:00(正午~午後1:00除く)
申亀島コミュニティセンター(中川区)
先着各10人
申4/11(火)午前10:00~電話で株式会社エージェント☎957-2773
問総務局デジタル改革推進課☎972-2258 FAX972-4113



イーブルなごや 法律セミナー「離婚と財産分与」
協議・調停、生活費の分担や不動産などの分与を学ぶ
5/16(火)午後1:30~3:30
50人程度(託児要予約)
¥無料(託児は40円)
申ホームページ・電話か直接、同所(中区)☎331-5288(第3木曜日休み) FAX322-9458
受5/15(月)(託児は5/7)まで
申e-able-nagoya.jp

南リサイクルプラザの催し(無料)
①不用布を使った布ぞうりづくり②誰でも簡単!包丁とぎ③着物をリメイク!作業衣づくり
①4/29(土・祝)②5/20(土)③6/24(土)午前10:00~正午
申同所(南区)
市内在住か在勤(学)の方。抽選で各5~10人程度
申電子申請かはがき(1通1人まで)で環境局減量推進室☎972-2398 FAX972-4133
受①4/17(月)②4/28(金)③5/31(水)必着



生ごみ堆肥づくり講座(無料)
①4/28(金)②5/13(土)③5/25(木)④6/22(木)午前10:30~正午
申①②イーブルなごや(中区)③農業科学館(港区)④エコパルなごや(中区)
市内在住の方。抽選で各20人程度
申電子申請か往復はがき(希望日も記入)で環境局資源化推進室☎972-2379 FAX972-4133
受①4/18(火)②4/27(木)③5/11(木)④6/8(木)必着

申し込み時の記入事項・Q市ウェブサイトでのID検索などについては7面右上参照

くらしのガイド

市民活動推進センター NPO講座「NPOをつくろう」～法人設立のしかた編～

5/24(水)午後2:00～4:00
市内在住か在勤(学)の方。先着30人
¥500円
申4/11(火)午前9:00～電話・ファクス・Eメールで同センター(中区)
☎228-8039(月曜日休み)
FAX228-8073
npo@sportsshimin.city.nagoya.lg.jp

文化・芸術

市民半額鑑賞会

さまざまな公演を通常料金の半額で楽しめる
6～9月 御園座(中区)
抽選で各50人 受4/17(月)消印有効
図書館・文化小劇場など
市文化振興事業団
☎249-9387 FAX249-9386

体感!しだみ古墳群ミュージアム 春の企画展示「庄内川沿いの集落からみた古墳時代のくらし」

若葉通遺跡・堀越町遺跡などを紹介
6/18(日)までの開館日、午前9:00～午後5:00(入場は午後4:30まで)
¥展示室入場料必要
同所(守山区)☎739-0520(月曜日休み) FAX739-0524

名古屋能楽堂 七月定例公演

狂言「太刀奪」・能「通小町」
7/2(日)午後2:00～4:00
小学生以上の方。先着630人
¥学生1,000円・一般2,200～3,200円。チケットは同所(中区)・文化小劇場などで販売
受4/21(金)午前9:00～
同所☎231-0088 FAX231-8756

市民の「第九」コンサート 合唱団員の募集

11/26(日)に日本特殊陶業市民会館(中区)で開催する同コンサートに出演。練習は6～11月に週1回開催
令和5年4月1日現在18歳以上で、練習に参加できる方。抽選で260人
¥参加料34,400円(チケット4枚付)
受4/21(金)消印有効
市ウェブサイトQ161977・区役所情報コーナー・図書館など
同コンサート事務局
☎090-7836-2465(月曜・金曜日、午後1:00～4:50のみ)
(観光文化交流局文化芸術推進課)
☎972-3172 FAX972-4128

文化のみち二葉館の催し

★広がり講座「見る桜・知る桜-文化のみち早咲き桜と桜を知る愉しみ-」
4/22(土)午後1:30～3:00
★深ぼり講座「文化のみちと堀川の魅力-堀川検定を通じて名古屋の歴史をみつめる-」
4/29(土・祝)午後1:30～3:00
先着各30人 ¥入館料必要
申4/11(火)午前10:00～電話で同館(東区)☎・FAX936-3836(月曜日休み)

蓬左文庫企画展 「能の世界-神・男・女・狂・鬼-」

能の演目の5つの分類である「神・男・女・狂・鬼」をテーマに能面・能装束を紹介
4/15(土)～5/28(日)の開館日、午前10:00～午後5:00(入館は午後4:30まで)
¥観覧料必要
同所(東区)☎935-2173(月曜日休み) FAX935-2174



能面 小面 伝是閑吉満作 (徳川美術館蔵)

自然・環境

野鳥観察館 愛鳥週間の催し

①野鳥ミニ講座「鳥のミニ模型の色付け」
5/5(金・祝)午後1:30～3:00
当日先着30人 ¥300～500円
②藤前干潟の野鳥観察会 無料
5/7(日)午前10:00～正午
抽選で30人
③野鳥のおはなし 無料
5/7(日)午後1:30～2:30
抽選で20人
申①不要②③電話・ファクス・Eメールで同館(港区)☎・FAX381-0160(月曜・第3水曜日休み)
nagoya.kansatukan@car.ocn.ne.jp
受②③4/30(日)まで

なごや生きもの報告会 無料

市内で実施された生きもの調査の報告とアメリカザリガニに関する講演
5/14(日)午後0:45～4:45
市立大学桜山キャンパス(瑞穂区)
抽選で200人
申電子申請かはがきでなごや生物多様性センター(〒468-0066天白区元八事五丁目230)
☎831-8104 FAX839-1695
受5/2(火)必着



「さくらの名所応援寄附金」の募集
名古屋の美しいさくらの名所を次世代へつないでいくために、ご協賛をお願いします。寄附金は、衰弱したさくらの植え替えなどに活用します。
受来年3/31(日)まで
市ウェブサイトQ155641
問緑政土木局緑地利活用課
☎972-2489 FAX972-4143



なごや環境大学 体験学習

①愛岐の里山たいけん隊～春の里山にいこう!～…愛岐処分場の見学や里山での体験・交流など
5/27(土)午前8:20～午後4:30
愛岐処分場(岐阜県多治見市)。集合は伏見ライフプラザ(中区)
②森を育む人づくり講座in 無料
みたけ…森の大切さを学びながら、森林整備を体験
5月～来年3月の全8回
岐阜県御嵩町
①小学4年～中学2年生。抽選で①15人②10人
¥①1,500円
受①4/28(金)②4/30(日)まで
同大学実行委員会(環境局環境企画課内)☎・FAX 223-1223(月曜日休み)



収穫体験

★春夏野菜の部
5/27(土)～6/18(日)
①中川区中島新町農園②港区西茶屋農園
★ウメの部
5/27(土)・28(日)
③天白区池場農園
市内在住か在勤(学)の方。抽選で①80組②③20組
¥1組①②5,000円③1,500円
申往復はがき(各1通1組まで)希望農園も記入)で株式会社HOPE(〒460-0003中区錦一丁目17-13名興中駒ビル4階)
受4/20(木)消印有効
問緑政土木局都市農業課
☎972-4071 FAX972-4141

「なごや隊」新規隊員の募集 無料

緑のカーテン作りに取り組む方に参加賞をプレゼント
活動結果報告書を提出していただける方。200人程度
受5/31(水)まで
市ウェブサイトQ81787・区役所情報コーナー・環境局脱炭素社会推進課☎972-2692 FAX972-4134

市科学館 市民観望会「月と金星をみる会」

5/27(土)午後6:45～9:00
中学生以下の方は保護者同伴。抽選で200人
¥中学生以下300円・高校生以上700円
申電子申請か往復はがき(1通10人まで)で同館(〒460-0008中区栄二丁目17-1)☎201-4486(月曜・第3金曜日休み) FAX203-0788
受4/12(水)～5/2(火)必着

「楽しみながら稲作体験しよう」 田んぼアート 参加者の募集

葉の色が異なる古代米を使って田んぼに絵を描く
5/7(日)・7/2(日)・10/9(月・祝)・12/10(日)の全4回、午前10:00～正午頃(作業により異なる)
港区西茶屋三丁目
市内在住か在勤の方。抽選で100口(1組5口・1口5人まで)
¥1口5千円(収穫米などの代金を含む)
受4/20(木)消印有効
市ウェブサイトQ24366・区役所情報コーナー・緑政土木局都市農業課☎972-4071 FAX972-4141

小型家電のリサイクルにご協力ください!

小型家電には、貴金属などの有用金属が含まれています。総合スーパー・区役所・環境事業所などの回収ボックスにお出しください。対象は携帯電話・パソコン・デジタルカメラなど、縦15cm×横40cm×奥行25cm以下の小型家電
環境局資源化推進室
☎972-2379 FAX972-4133



トラック・バスの買い替え補助

環境性能の良い車へ買い替える場合に補助。1台10～50万円
中小企業・幼稚園・福祉施設など
受来年3/1(金)消印有効
市ウェブサイトQ76334・区役所情報コーナー・環境局大気環境対策課☎972-2682 FAX972-4155

くらしのガイド

申し込み時の記入事項・Q市ウェブサイトでのID検索などについては7面右上参照

お出かけ・レジャー

名城公園「花の山」花植えイベント 無料

5/27(土)午前10:00~11:30(雨天の場合、5/28に延期)

小学生以下は保護者同伴。抽選で100人程度

4/7(金)~5/2(火)必着

同園フラワープラザ(北区)
☎913-0087(月曜・第3水曜日休み) FAX913-9379



「なごや堀川クルーズ」名古屋城近くから乗れる!! ~堀川水上散歩~



名古屋城前(中区)~納屋橋(中区)の乗船場を結ぶガイド付きの舟。名古屋おもてなし武将隊が乗船する特別プランあり

5/28(日)までの土曜・日曜日・祝日、午前9:00~午後4:30(4/9までは午後7:30・4/29~5/7は午後5:30まで)

乗船料必要

市ウェブサイトQ159746

東山ガーデン
☎659-6777 FAX659-6779 (住宅都市局名港開発振興課)
☎972-3975 FAX972-4161

東山動植物園 ハートフルナイト 無料

5/27(土)午後5:30~7:00(入園は午後6:30まで)

身体障害者・戦傷病者・愛護(療育)・被爆者健康・精神障害者保健福祉のいずれかの手帳か特定医療費受給者証をお持ちの方と家族。駐車場は抽選で400組

往復はがきかEメール(駐車場希望台数も記入)で同園(〒464-0804千種区東山元町3-70)☎782-2111(月曜日休み) FAX782-2140
higashiyama-gyomu@ryokuseidoboku.city.nagoya.lg.jp

5/7(日)消印有効
※動物取扱業の登録内容は12面参照



健康・スポーツ

中部電力パワーグリッド 市民スポーツ祭 バasketボール競技(一般の部)

5/14(日)午前9:00~午後6:00・5/16(火)~19(金)午後6:20~8:40

市体育館(熱田区)

市内在住の方。抽選で男女各16チーム(1チーム15人)

1チーム1,500円

4/17(月)必着

市教育スポーツ協会
☎614-7100 FAX614-7149



障害者スポーツセンターの催し 無料

★東海障害者卓球大会(一般卓球の部)

6/10(土)・11(日)午前9:00~午後5:00

同センター(名東区)

13歳以上で、身体障害者・愛護(療育)・精神障害者保健福祉手帳か特定医療費受給者証をお持ちの方

★市障害者スポーツ大会(アーチェリーの部)

6/11(日)午前10:00~正午

猪高緑地アーチェリー場(名東区)

市内在住の中学生以上で身体障害者手帳をお持ちのアーチェリー経験者

4/30(日)必着

区役所福祉課・支所区民福祉課、同センター☎703-6633(水曜日・祝休日の翌平日休み) FAX704-8370

こくほウォーキングチャレンジ「歩こくほ」に参加しませんか

生活習慣病の予防のため、毎日歩く習慣をつける・特定健康診査を受けるなど、健康づくりに取り組みすることでポイントを獲得。ポイントを貯めるとチャレンジ期間ごとに抽選で景品をプレゼント。①専用の歩数計②アプリで参加。現在参加中の方は再度の申し込みは不要

18歳以上の市国民健康保険加入者。①1,600人②3,000人程度

随時

市歩こくほ事務局
☎0120-808-980 (健康福祉局保険年金課)
☎972-2567 FAX972-4148



管理栄養士 オススメ 簡単!ズボラ飯 プラス1 ~子ども向け~

切干大根とチーズの卵焼き



今回のレシピはカルシウムに注目!

《材料(2人分)》卵2個・切干大根の煮物20g・青ネギ1本・スライスチーズ1枚・マヨネーズ大さじ1

《1人分栄養価》エネルギー155kcal・食塩相当量0.7g・カルシウム90g

所要時間10分

- 切干大根の煮物、青ネギは細かく刻み、スライスチーズは小さくちぎる。
- ボウルに卵を割り入れ、①を加え混ぜ合わせる。
- フライパンにマヨネーズを引いて弱火で熱し、②を流し入れて半熟になったらくるくる巻き、片側に寄せて成形したらお好みの大きさに切る。

成長期の子どものはたくさんのカルシウムが必要です。切干大根とチーズはカルシウム補給にピッタリ。しらすや桜エビを加えればさらにカルシウムアップ!



緑保健センターの加藤さん



ホームページ「なごや食育ひろば」でも情報発信中→

健康福祉局健康増進課☎972-2637 FAX972-4152

ふるさとふれあいウォーキング 歩かまい稲武

稲武どんぐり工房(豊田市)発着の約7kmのコース。稲武地区の町並みや川沿いを歩く

5/21(日)午前9:30~11:00集合

市内在住か在勤(学)の方

1,000円(現地で使えるクーポン券300円、おやつ含む)

★送迎バス…地下鉄「本郷」駅発着

抽選で80人

未就学児1,500円、一般2,500円(参加料・クーポン券、おやつを含む)

5/10(水)必着

区役所情報コーナー・市スポーツ施設・スポーツ市民局スポーツ振興室☎972-3262 FAX972-4417

ねんりんピック愛顔のえひめ 市選手団選考会

10/28(土)~31(火)に開催する同大会の選考会。種目はテニス(ダブルス)・囲碁・パタンクなど

4/23(日)~5/22(月)

市内各所

昭和39年4月1日以前生まれの方(種目区分により年齢制限あり)

無料~3千円

4/13(木)以降順次締め切り

市ウェブサイトQ162120

健康福祉局高齢福祉課
☎972-2542 FAX955-3367

口腔がん検診を受けましょう! 無料

6/18(日)・8/20(日)
7/9(日)・9/10(日)
午前9:15~11:45

①南歯科保健医療センター(南区)②北歯科保健医療センター(北区)

市内在住で40歳以上の方。抽選で①②各20人

往復はがき(希望日・年齢も記入)で市委託口腔がん対策事業室(〒457-0821南区弥次工町5-12-1)

4/27(木)必着

①南歯科保健医療センター
☎080-7699-1311②北歯科保健医療センター☎070-4088-7065 (健康福祉局健康増進課)
☎972-2637 FAX972-4152)



なごやギャンブル障害回復トレーニングプログラム(NAT-G)

ギャンブルで悩みを抱える人同士で集まり、ギャンブルに頼らない生き方や付き合い方を考える(事前面接必要)

第3水曜日(令和6年3月のみ第2水曜日)午後2:00~4:00

精神保健福祉センターこころば(中村区)

市内在住か在勤(学)の方

随時

依存症相談窓口☎483-3022 FAX483-2029

申し込み時の記入事項・Q市ウェブサイトでのID検索などについては7面右上参照

くらしのガイド

職員などの募集

※会計年度任用職員については、再度の任用の可能性があります。

■市職員(第1類・免許資格職)採用試験
採用は原則、来年4月

☑試験日:6/18(日)
■平成5年4月2日～平成14年4月1日生まれの方。その他要件あり
受4/20(木)～5/8(月)
■4/18(火)～市ウェブサイト
Q17022・区役所情報コーナー・人事委員会任用課
☎972-3308 FAX972-4182

■会計年度任用職員 女性福祉相談員
DV被害者や女性からの相談対応業務。期間は7月～来年3月。配偶者暴力相談支援センターか区役所・支所で勤務

■社会福祉士・臨床心理士などの資格取得者など(その他要件あり)。選考で3人程度
受4/3(月)～24(月)必着
■4/3(月)～市ウェブサイト
Q162074・区役所情報コーナー・子ども青少年局子ども福祉課
☎972-2519 FAX972-4438

会計年度任用職員 交通指導員

交通安全啓発活動や学童の登下校時における交通指導・通学路の交通安全パトロールなどを行う。期間は採用月～来年3月。勤務は月曜～金曜日、午前7:00～午後5:00のうち1日5時間
■選考で各区若干人(募集なしの区あり)
受随時
■区役所地域力推進室・スポーツ市民局地域安全推進課☎972-3123 FAX972-4823



会計年度任用職員 時給制学校司書

市内の小中学校で図書館資料の整理・貸し出し業務・学習に必要な資料準備などを行う。期間は6月～来年3月
☑試験日:5/8(月)
■司書・司書補・司書教諭のいずれかの資格取得者。選考で15人程度
受4/21(金)必着
■市ウェブサイト Q161667・教育委員会指導室
☎972-3232 FAX972-4177



会計年度任用職員 保育所ローテーション勤務対応保育士

期間は採用月～来年3月。勤務は原則、月曜～金曜日の午前8:30～午後5:15(時差勤務・4週に1回土曜日勤務あり)
■保育士資格取得者。選考で10人程度
受随時
■市ウェブサイト Q161032・子ども青少年局保育運営課
☎972-2527 FAX972-4116

会計年度任用職員 教員業務支援員(スクール・サポート・スタッフ)

市立幼稚園、小・中・特別支援・高等学校で清掃や資料印刷などを行う。期間は5月～来年3月
■選考で各学校園原則1人
受採用希望月の前月10日まで
■市ウェブサイト Q133959
■教育委員会教職員課
☎972-3284 FAX972-4177

子育て支援企業認定審査会 市民委員

子育てにやさしい活動を行っている企業を認定・表彰するため、市民の立場から意見・提案を行う。期間は6月～令和7年3月。謝礼あり
■市内在住か在勤(学)の20歳以上で年6回程度の会議に出席できる方。選考で2人
受4/24(月)消印有効
■4/3(月)～市ウェブサイト
Q160770・区役所情報コーナー・子ども青少年局企画経理課
☎972-3081 FAX972-4437

住宅・土地統計調査 調査員

調査対象の世帯へ調査票の配布・回収などを行い、住戸・世帯に関する実態を調査。手当あり(6万5千円程度)
☑8月下旬～10月下旬
■20歳以上の方 受6/16(金)まで
■市ウェブサイト Q160571
■活動を希望する区の区役所総務課

市からのお知らせ

本市及び陸前高田市市民交流事業に対する助成

本市と陸前高田市の交流促進を図る事業について、会場使用料・交通費など対象経費の2分の1(上限10万円)を補助。事前に相談・申請必要
■主に市内で1年以上継続的に活動している団体
■市ウェブサイト Q69271
■防災危機管理局危機対策室
☎972-3585 FAX962-4030

皆さんの意見を市政に パブリックコメント

計画(案)・資料などの配布・閲覧は区役所情報コーナー・市民情報センター(市役所西庁舎1階)のほか、市ウェブサイトでもご覧いただけます。点字版・音声変換用テキストファイルを希望される方は問い合わせ先へご連絡ください。

皆さんのご意見をお寄せください

■地方税に関する事務 全項目評価書 重要な変更に伴う再評価(案)
個人番号(マイナンバー)を含む個人情報の管理方法について、情報漏えいなどのリスクを分析・軽減する措置をまとめた評価書(案)を策定しました。
受4/3(月)～5/2(火) ■市ウェブサイト Q161472
■財政局税務システム推進課☎265-1109 FAX265-1118
✉a2264@zaisei.city.nagoya.lg.jp

地域のまちづくりを応援する助成

①団体づくり(スタートアップ部門)・・・5～10万円。団体のはじめの一步を支援
②成長支援・・・10～50万円。自主的に活動するまでの成長を支援
③実践活動・・・50万円。まちづくり構想の実現に向けた実践的な活動を支援
■地域主体のまちづくりに取り組む団体(要件あり)
受①5/31(水)まで(5/12までに事前相談必要)②③5/12(金)まで(4/28までに事前相談必要)
■区役所情報コーナー・名古屋都市センター☎678-2214 FAX678-2209



多数の者が利用する建築物 耐震改修助成の新設

耐震改修設計費用の3分の2まで(上限200万円)、耐震改修工事費用の23%まで(上限1,200万円)
■昭和56年5月以前着工、耐震診断の結果「安全な構造でない」と診断、多くの方が利用する一定規模以上の建築物(事務所・店舗など)
■市ウェブサイト Q44672
■住宅都市局耐震化支援室
☎972-2773 FAX972-4179

木造住宅密集地域の各種助成

①老朽木造住宅の除却②ブロック塀などの撤去③生活こみちの整備。事前相談・工事着手(契約)前の申請と期限(①②2/29③3/29)までの完了報告が必要。対象地域は、北・中村・昭和・瑞穂・中川・南・守山区の各一部。
①活用時、4/1(土)～「フラット35地域連携型」の金利引き下げが利用可能に
■市ウェブサイト Q89771
■住宅都市局市街地整備課
☎972-2752 FAX972-4163

雨水流出抑制のための①雨水タンク②浸透雨水ます 設置費用助成

設置費用の3分の2(上限①1基3万円②1基2万5千円)を補助
■市内に土地・建築物を所有し(予定を含む)、維持管理を行う方
■下水道局下水道計画課
☎972-3765 FAX961-0314



軽自動車税種別割のグリーン化特例(軽課)の適用期限が延長されました

電気自動車などを取得した場合に適用される同措置について、期限が3年間延長。最初の新規検査を令和8年3月31日までに受けた一定の車両に適用されます。
■市ウェブサイト Q155544
■金山市税事務所徴収課
☎324-9803 FAX324-9825

スタートアップ企業支援補助金

対象経費の3分の1以内(上限100万円)を補助
■市内で創業する方か、市内に本社などを有する創業後5年以内の中小企業者
受5/10(水)必着
■経済局中小企業振興課
☎735-2100 FAX735-2104

国際交流・多文化共生推進活動への助成

4月～来年3月に実施する日本語教室・外国人との交流・外国文化紹介などの事業に対し、経費の一部を助成
■市内で1年以上国際交流活動を行っている団体。選考
受5/1(月)必着
■市ウェブサイト Q6841・観光文化交流局国際交流課
☎972-3062 FAX972-4200

