地域活動におけるＩＣＴ活用の相談支援事業

学区連協 町内会 自治会 活用しよう！ ×ICT

体験会・相談会

令和6年6月から令和7年2月にかけてＩＣＴ体験会・相談会を開催します。
パソコンやスマートフォンを活用して、みなさんの活動をちょっと
便利にしてみませんか。

コミュニティセンターの
予約状況や
行事やイベントの
スケジュールの
共有方法

LINE等の
便利な使い方

ウェブサイトの
構築方法や
効果的な運用方法

ICT活用相談

ICTツールの導入方法や疑問点、効果的な活用のアイデアまで専門家からアドバイスが受けられます

ウェブサイトを
運用するときの
注意事項
肖像権の侵害
個人情報保護等

その他ICT
いろいろ相談

対面相談

WEB相談で解決できない場合や、複数の相談がある場合などは、直接相談ができます。

WEB 相談

オンラインフォームに入力していただくと、一週間以内に担当者よりe-mailで回答します。

体験会・相談について

※地域活動における ICT 活用に関する内容に限ります。

対象
学区連絡協議会や町内会自治会等の地域団体においてICTの活用を考えている方

会場
名古屋市市民活動推進センター

申し込み
体験会・ICT活用相談ともにお申し込みが必要です。

開催日時や、お申し込み方法
よくある質問はこちらから

お問い合わせ nagoyaict@dsapo.org

編集：特定非営利活動法人デジタルライフサポーターズネット　㊫名古屋市（スポーツ市民局地域振興課）

体験会 実際にパソコンやスマートフォンを使って作業を体験していただけます

全講座オリジナルテキスト付き

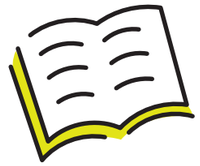

持ち物
- …2019年以降発売のスマートフォン
- …2019年以降発売のスマートフォンとノートパソコン（Windows10または11に限る）

A 入門講座

地域活動が便利になるICTツールをご紹介します。
いくつかのツールの体験も行います。
（講座レベル★☆☆入門）

対象 どなたでも

B 議事録作成講座

会議や打ち合わせの録音音声を、スマートフォンとパソコンを活用して、文字起こしを行い、議事録を作成する方法を学習します。
（講座レベル★★★中級）

対象 日常的にパソコンを利用している方

C ペーパーレス&クラウド講座

スマートフォンを利用し紙の資料をデータ化する方法や、配布資料をクラウドストレージに集約し、共有する方法を学習します。Google アカウントをご準備ください。
（講座レベル★★★中級）

対象 日常的にパソコンを利用している方

D Googleカレンダー講座

カレンダーを作成する方法と公開の設定、共有する方法やホームページへの標準的な埋め込み方法などを学習します。Google アカウントをご準備ください。
（講座レベル★★★中級）

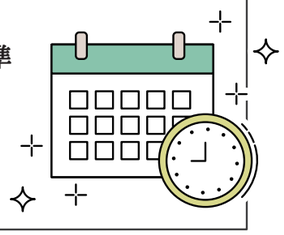

対象 日常的にパソコンを利用している方

E 生成AI講座

挨拶文書や準備リストの自動作成、イベント企画やタイトルの提案、やさしい日本語への変換や翻訳など地域活動に役立つ利用方法を学習します。
Google アカウントをご準備ください。（講座レベル★★☆初級）

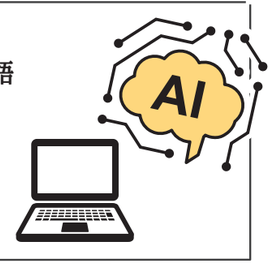

対象 文字入力が行える方

F Google フォーム講座

インターネットで参加者受付を行い自動で名簿を作成する方法と二次元コードの作成方法を学習します。
Google アカウントをご準備ください。（講座レベル★★★中級）

対象 日常的にパソコンを利用している方

G LINE オープンチャット講座

行事の実行委員への一括連絡や情報共有に便利なLINEの機能「オープンチャット」の操作方法を学習します。LINEを利用しているスマートフォンをご持参ください。（講座レベル★★☆初級）

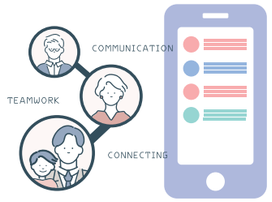

対象 LINEを利用している方

H パソコン版LINE講座

パソコンに LINE をインストールしスマートフォンの LINE と同期させます。利用するための設定やパソコンに保存されているファイルの送信方法などを学習します。（講座レベル★★☆初級）

対象 LINEを利用している方

I Zoom講座

Zoom への参加方法と主催方法を学習します。Zoom アプリインストール済みスマートフォンとカメラ付きノートパソコンの両方をご持参ください。
（講座レベル★★★中級）

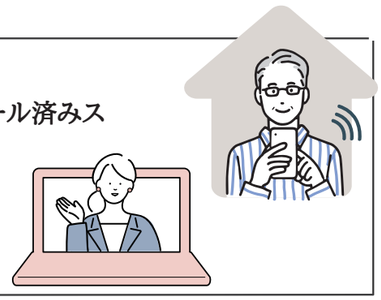

対象 日常的にアプリ・パソコンを利用している方