



*Rekimachi
Phototravel*

発行

名古屋市観光文化交流局
歴史まちづくり推進課

TEL

052-972-2779

✉

a2779@kankobunkakoryu.city.nagoya.lg.jp



名古屋役所本庁舎
Nagoya City Hall Main Annex

※本冊子に記載の情報は令和7年1月末日のもので、今後変更される場合がありますので、ご了承ください。
※掲載している物件は、登録・認定資産などの位置付けのある建物で、原則、内部への見学が可能であることを基準に選定しております。
※本冊子に掲載されている一部飲食店等の店舗につきまして、見学のみのご利用についてはご遠慮いただきますようお願い致します。

*The information provided in this pamphlet is up to date as of the end of January 2025. Please note that the information is subject to change.
*The properties listed in this pamphlet are registered or certified buildings that have been selected, in principle, for reasons such as being open for observation inside.
*Please refrain from "just looking" in some restaurants and shops introduced in this pamphlet.

Access to Nagoya

〔名古屋市へのアクセス〕

名古屋市へのアクセスと便利な交通機関を紹介！

Here's information about getting to Nagoya, convenient transportation, and tickets!



Convenient for traveling in Nagoya!

〔名古屋市内の移動に便利！〕

市内の移動はメーグルや一日乗車券を使って便利にお得に
Me-guru and One-Day Pass for convenient travel and great deals



市内の見どころが回れる観光ルートバス。月曜(休日の場合は直後の平日)と年末年始は運休。1乗車210円で1DAYチケットもあり、ドニチエコきっぷや一日乗車券も利用可。

A sightseeing route bus to popular tourist spots in Nagoya; closed on Mondays (The following weekday if the day falls on a holiday.) and the New Year holidays; 210 yen per ride or use a One-Day Pass; weekend eco-tickets and one-day bus & subway combination tickets also accepted.

一日乗車券・ 地下鉄全線24時間券

市バス・地下鉄全線で利用できる一日乗車券や、地下鉄全線が24時間乗り放題の24時間券のほか、土日休日と毎月8日に市バス・地下鉄全線で利用できる通常の一日乗車券よりもお得なドニチエコきっぷなどがある。

One-day ticket and 24-hour subway ticket

The one-day ticket that can be used on all city buses and subways, 24-hour ticket valid on all subways for 24 hours, and weekend eco-ticket offered at a better deal than a regular one-day ticket for use on all city buses and subways on weekends, holidays, and the 8th of every month are available.

メーグル Me-guru

名古屋駅 Nagoya Sta.
トヨタ産業技術記念館 Toyota Commemorative Museum of Industry and Technology
ノリタケの森西 Noritake Garden West
ノリタケの森 Noritake Garden
四間道 Shikemichi
名古屋城 Nagoya Castle
名古屋城東・市役所 Nagoya Castle East / Shiyakusho(City Hall)
徳川園・徳川美術館・蓬左文庫 Tokugawaen, The Tokugawa Art Museum, Hosa Library
文化のみち二葉館 Cultural Path Futaba Museum
市政資料館南 Nagoya City Archives South
中部電力 MIRAI TOWER Chubu Electric Power MIRAI TOWER
広小路栄 Hirokoji-Sakae
広小路伏見 Hirokoji-Fushimi

NAGOYA

Rekimachi Phototravel

ナゴヤ
レキマチ
フォトラベル

見て、撮って、伝える
ナゴヤの歴史的建造物の魅力

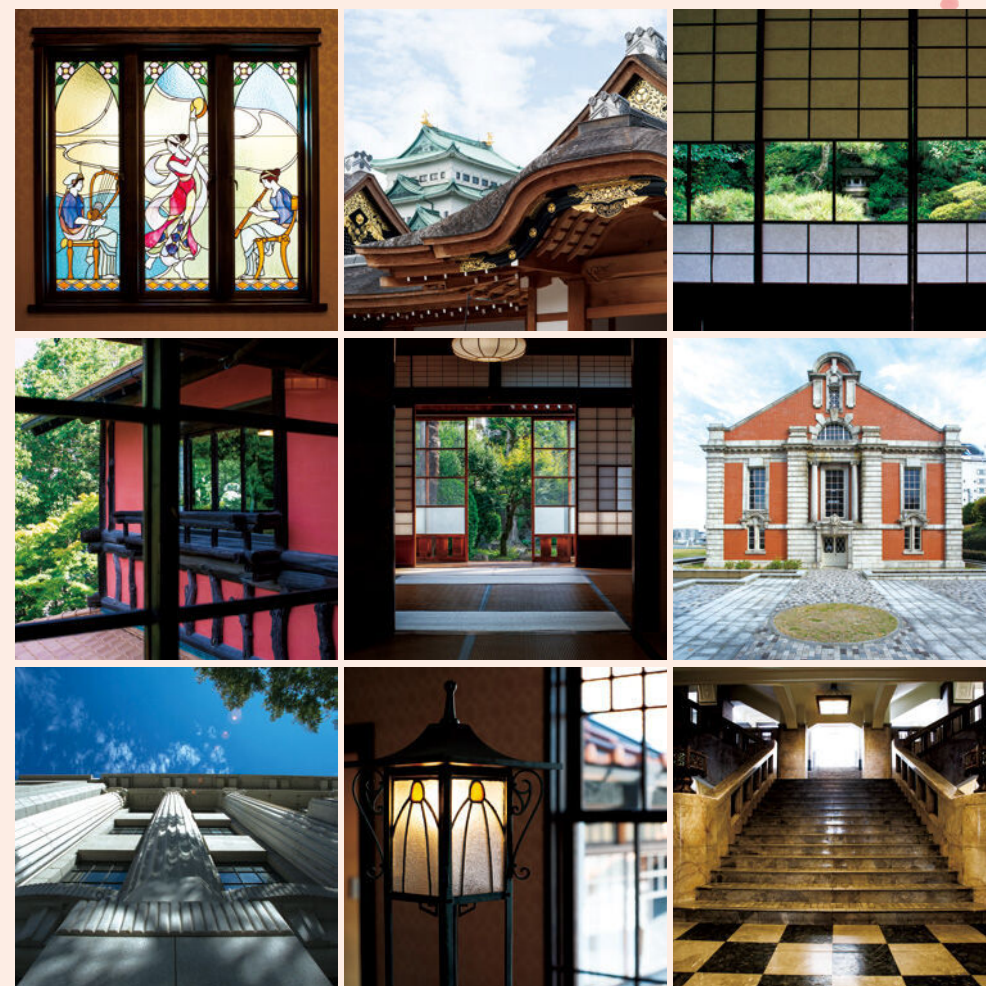

建物の、物語を撮る旅へ

Travel to photograph the stories behind buildings

歴史的な建物には物語がある。思わず撮影したくなる
魅力的な空間とストーリーに出会う旅に出よう！

Historic buildings have stories to tell.
Take a journey to encounter photogenic locations and stories!

NAGOYA CITY