

2015年名古屋市とシドニー市は姉妹都市提携35周年を迎えます

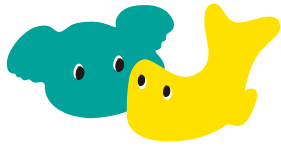

NAGOYA SYDNEY
35th Anniversary
1980-2015

NAGOYA SYDNEY RUNNING FESTIVAL

姉妹都市提携35周年記念

シドニー
マラソンと
同日開催!

名古屋♥シドニー ランニング フェスティバル

名古屋で走るシドニーマラソン! シドニーマラソン全面協力!



お友達や
家族と一緒に
楽しもう!

開催日 **2015**
9/20 日

雨天決行

完走証は
シドニー
マラソンの
ロゴ入り!

シドニーを走るランナーと想いをともに!
名古屋シティマラソンとシドニーマラソンは2012年に姉妹マラソン提携を結んで、交流を続けています。今大会は、姉妹都市提携35周年記念イベントです。

仮装OK!
オーストラリアをイメージした衣装で参加特典あり

クォーターマラソン 8:30 start

リレーマラソン 10:30 start
※2.3km×6周 (2~6名1チーム)

写真: シドニーマラソンの様子

参加者募集!! 申込は 8月20日(木)まで!

大会要項

開催日時 2015年9月20日(日) 雨天決行
①クォーター [受付]7:30 [開会式]8:00 [スタート]8:30
②リレー [受付]9:30 [開会式]10:00 [スタート]10:30

開催場所 庄内緑地 庄内緑地公園内周回コース

種目 ①クォーターマラソン (10.5km)
②リレーマラソン (2.3km×6周) ※2~6名1チーム
※記録測定はランニングチップによる一斉計測

参加資格 健康な方・種目距離を完走できる方 (クォーターは中学生以上)
①クォーターマラソン 3,500円

参加費 ②リレーマラソン 2,500円×人数分
※参加費の一部は「名古屋市国際交流事業積立基金」に寄付し姉妹友好都市交流事業等に役立てます。

参加賞 大会記念品

交通機関 名古屋市営地下鉄鶴舞線「庄内緑地公園」下車、2番出口すぐ南

駐車場 あり (有料)
当日は混雑が予想されるため、公共交通機関をご利用下さい。

会場案内 庄内緑地多目的広場 (第3駐車場横)
名古屋市西区山田町大字上小田井字敷地3527

申込方法 申込方法の詳細は裏面をご覧ください。

最新情報は・・・
名古屋姉妹友好都市協会ウェブサイトをチェック!!
http://nsca.gr.jp/news/2015/post_50.html

名古屋♥シドニー ランニングフェスティバル

お申込み方法 ※エントリーは3月下旬より開始いたします。

- ◇下記申込用紙に必要事項を記入し、郵送又はFAXにてお申込み、あるいはWEBからエントリーして下さい。申込みの際は、申込規約、誓約書の内容をご承諾の上、参加者のお名前を必ず自筆にてご記入下さい。
- ◇郵送又はFAXで申し込みをされる方は8月20日(木)までに参加費用を下記指定口座にお振込み下さい。申込書の郵送又はFAXと口座への入金を確認された時点で正式な参加申込みとなりますのでご注意ください。
- ◇大会の約1週間前頃までに参加通知を郵送いたします。

WEBで お申込みの方

◆ランネット ◆スポーツエントリー ◆JTBスポーツ
にアクセスして、エントリーして下さい。申込締切は8月20日(木)までとなります。

FAXで お申込みの方

052-445-5553
に下記参加申込書をFAXして下さい。申込締切は8月20日(木)までとなります。

郵送で お申込みの方

〒460-0008 名古屋市中区栄3-23-11-2F
(株)cokore内「名古屋・シドニーランニングフェスティバル事務局」
に下記参加申込書を郵送して下さい。申込締切は8月20日(木)必着となります。

参加費お振込み口座

お振込み名義は、必ず申込者本人のお名前をお願いします。

三菱東京UFJ銀行 名古屋市役所出張所 普通 1006176 名古屋姉妹友好都市協会

※申込者と振込名が異なると、こちらで確認ができませんのでご注意ください。

お問い合わせは・・・

〒460-0008 名古屋市中区栄3-23-11-2F (株)cokore内「名古屋・シドニーランニングフェスティバル事務局」
URL▶<http://www.nagorun.com> Mail▶web@nagorun.com Tel▶052-263-1446 Fax▶052-445-5553



参加申込用紙

名古屋♥シドニー ランニングフェスティバル

フリガナ					
氏名 (リレーは代表者)				保護者氏名(自書) <small>※18歳未満の方は保護者の同意が必要です。</small>	
フリガナ					
住所	〒				
電話番号				参加種目	<input type="checkbox"/> クォーター男子 <input type="checkbox"/> クォーター女子
年齢	性別	男	女		<input type="checkbox"/> リレーマラソン (合計 名)
E-Mail	@				_____
所属					チーム名 ()
大会規約に	同意します	下記の大会規約をよく読み 同意しますに○をつけて下さい。			下記にメンバーをご記入下さい。
緊急連絡先	氏名	_____			① ④
	電話番号	_____			② ⑤
					③ ⑥

【申込規約】

- 主催者は、イベント開催中の紛失や盗難、疾病やその他の事故に際し、応急処置を除いて一切の責任を負いません。
- 自己都合による申し込み後のキャンセル、種目変更はできません。
- 年齢・性別の虚偽申告、申込者本人以外の出場(不正出走)は認めません。その場合、出場が取り消されます。
- 上記2・3、又は過剰入金・重複入金の返金はいたしません。
- 大会出場中の映像・写真・記事・記録等のテレビ・新聞・インターネット等への掲載権は主催者に属します。
- 主催者は、個人情報の保護法令を厳守し、参加者の個人情報を取り扱います。
- 地震・台風・風水害・事件・事故・疾病・国家的行事等による中止の場合、参加費の返金は一切行いません。
- 参加者が18歳未満の場合は保護者の承諾がないと参加できません。かつ、小学生の参加には保護者の同伴が必要です。
- 前記の申込規約の他、主催者が別途定める注意事項に即ります。

【誓約書】

私は名古屋市、名古屋姉妹友好都市協会主催の「名古屋・シドニー ランニングフェスティバル」に参加を申し込みます。
大会参加に際し、健康管理に細心の注意を払い、十分なトレーニングを行い、申込規約に同意し、大会注意事項を遵守し、大会中のいかなる事故についても、一切私の責任において処理し、主催者の責任を問わないことを承諾します。