

文化のみちイベントニュース 10月号

少しずつ秋が感じられる季節となりました。

「文化のみちイベントニュース」では、文化のみちエリアにある施設のイベント情報をお届けします。

みなさんお誘いあわせのうえ、ぜひお出かけください。

※掲載されているイベント等については、新型コロナウイルスの感染拡大等の影響により中止や変更となる場合がありますので予めご了承ください。



「文化のみち」について

名古屋城から徳川園に至る一帯は名古屋の近代化の歩みを伝える歴史的な遺産の宝庫であることから、「文化のみち」として、建築遺産の保存・活用が進められています。

文化のみち二葉館

「愛知の美味しい文学展」

★10/5(水)～11/30(水) 2階展示室

愛知の食と文学をテーマにし、“東海志にせの会”によって発行されていた食の総合誌「あじくりげ」や、愛知ゆかりの文学者のエッセイや作品などから、作家の食事情や名古屋めしのお話など、“食と文学”に関わる資料やパネルをご紹介します。

※入場無料(要入館料)

スタンド硝子アート&スタンドグラス作品展「BOTANICAL DREAM」

★10/8(土)～10/16(日) 1階集会室、2階和室

スタンドグラスとスタンド硝子アートの幅広い可能性を、フュージングや日本画、切り絵、パッチワーク、七宝焼など様々な手法とのコラボレーションで表現しました。

今回は植物をテーマに秋を感じる作品展です。 ※入場無料(要入館料)

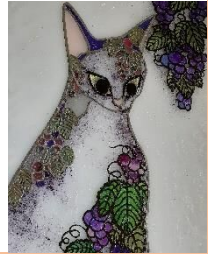

文化のみち槿木館

伊勢型紙展「エンジョイ 伊勢型紙」

★10/14(金)～10/30(日) 10:00～17:00 ※10/30は16:00まで

今回のテーマは作者が感じた人生の喜びや愉しさを型紙に彫ってみました。また、広重の「東海道五十三次」をテーマにした特別展示コーナーもあります。(無料、要入館料)

ワークショップ「伊勢型紙で栞(しおり)作り」

★10/20(木)、10/21(金) 14:00～、15:00～

◇申込: 10/12(水) 10:00～ 電話にて同館受付 定員: 先着各5名(小学生以上(小学生の方は保護者同伴)) (無料、要入館料)



お問い合わせ先

- | | | |
|-----------------|------|---------------------|
| ○文化のみち二葉館 | 開館時間 | 午前10時～午後5時 |
| 電話/FAX 936-3836 | 休館日 | 月曜日(祝日の場合は直後の平日) |
| ○文化のみち槿木館 | | 年末年始(12月29日～1月3日) |
| 電話 939-2850 | 入館料 | 大人200円、名古屋市敬老手帳100円 |
| FAX 939-2851 | | 中学生以下は無料、共通観覧券320円 |

🌸大正昭和時代を名古屋で味わう、大人の時間旅行🌸

★9/9(金)～10/10(月・祝)

お屋敷4館に入館してスタンプを集めよう！全て集めた方に先着でプレゼントを呈します。(※旧豊田佐助邸では景品交換ができません。他の3館にてお願いします。)



文化のみち二葉館



文化のみち榎木館



旧豊田佐助邸



揚輝荘 聴松閣

名古屋城

西の丸御蔵城宝館企画展「初公開 門外不出 巨大杉戸絵」

★9/17(土)～11/6(日)会期中無休

門外不出の名古屋城本丸御殿の杉戸絵を特別公開いたします。



重要文化財名古屋城本丸御殿障壁画
竹虎凶杉戸絵
江戸時代
慶長19年(1614)

前期展示

開館時間 9:00～16:30※最終入場 16:00
会場 名古屋城西の丸御蔵城宝館展示室
料金 無料(名古屋城入園料が必要です)
大人 500円 中学生以下無料
問合せ ☎052-231-1700
(名古屋城総合事務所)

徳川園

名古屋まつり協賛無料開園日 ★10/16(日)

◇黒門くらふと市 10:00～15:00 徳川美術館前広場

手づくりの小物や軽食を販売するお店が軒を連ねます。〔協力：チームプランニング〕

◇「Autumn garden music」～秋のお庭で、ひとときを～ 徳川園ガーデンホール

①中部楽器技術専門学校による演奏 11:00～12:00

②「音楽のお菓の会」による名古屋の風景をイメージした癒しの曲 14:30～15:30

それぞれ30分前に開場

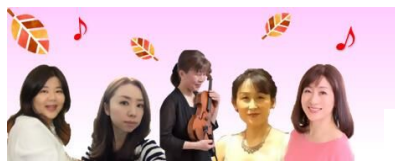

音楽のお菓の会

入園料 大人300円、中学生以下無料
休園日 月曜日(休日の場合は直後の平日)
問合せ ☎052-935-8988

徳川美術館・蓬左文庫

秋季特別展「名物-由緒正しき宝物-」

★9/17(土)～11/6(日)

茶の湯道具や刀剣などのうち、名の知られた由緒ある優品は「名物」とよばれ貴ばれました。尾張徳川家の収蔵品を中心として、名物の展開をたどりながら、名だたる名物の数々を御覧いただきます。



重要文化財 脇指 無銘 貞宗 名物 物吉貞宗

開館時間 10:00～17:00
入館料 大人1,400円 高大生 700円
(共通券) 小中学生 500円(土曜は小中高生無料)
休館日 月曜日(祝日の場合は翌平日)
問合せ ☎052-935-6262

※施設にお越しの際は、公共交通機関をご利用下さい。

発行

遊びに来てね!



名古屋市観光文化交流局
歴史まちづくり推進室
電話 972-2779