計画図 東山風致地区（3/3）

変更前 約664ha
変更後 約663ha

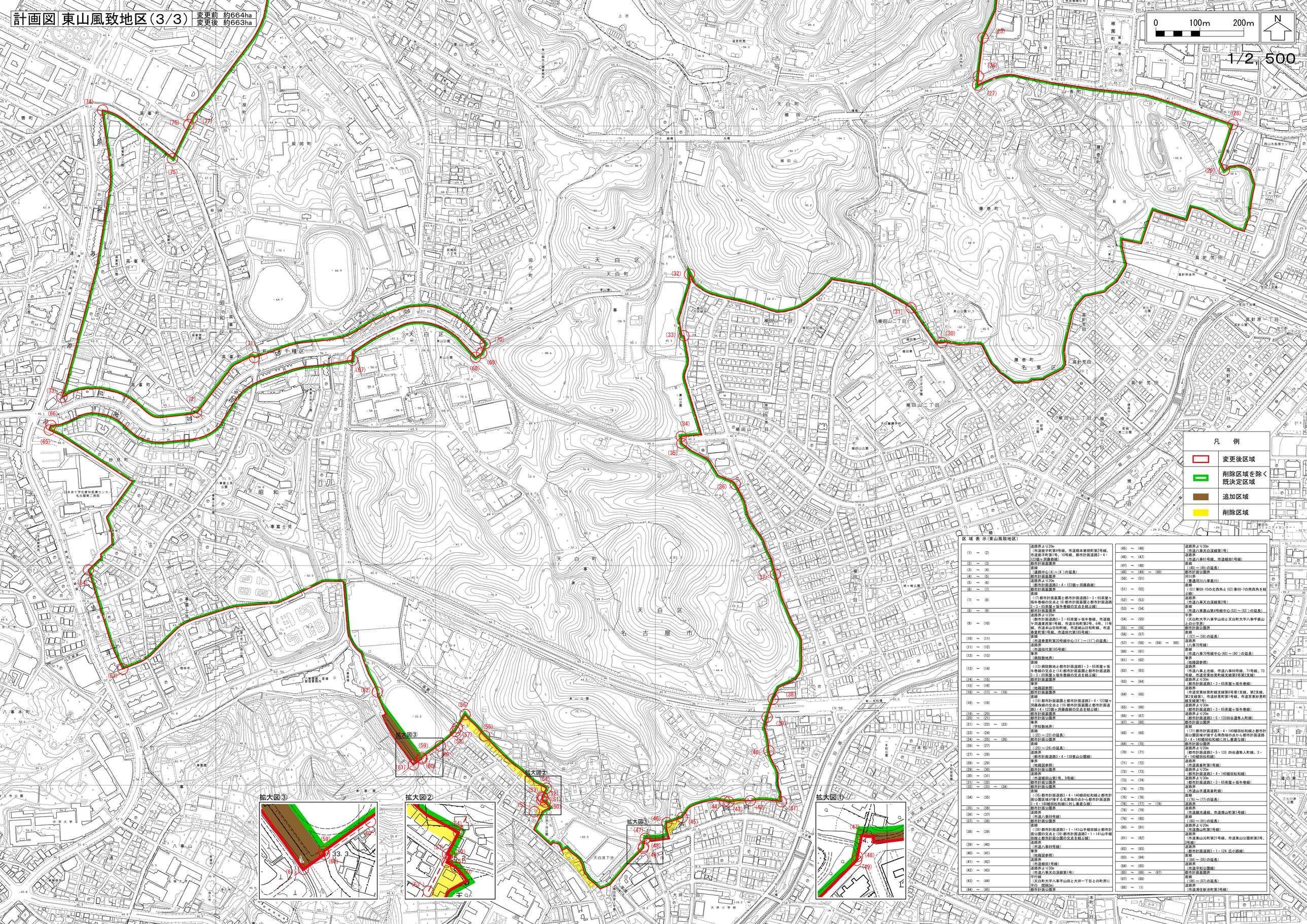

区 域 表 示（東山風致地区）

(1) ～ (2)	道路界より20m （市道藤子町第4号線、市道橋本東明町第2号線、市道高子町第1号、10号線、都市計画道路3・4・123號ヶ洞藤森線）
(2) ～ (3)	都市計画風致界
(3) ～ (4)	直線 （道路中心(4)～(4')の延長）
(4) ～ (5)	都市計画風致界
(5) ～ (6)	道路界より20m （都市計画道路3・4・123號ヶ洞藤森線）
(6) ～ (7)	都市計画風致界
(7) ～ (8)	直線 （(7)都市計画風致園と都市計画道路3・3・65茶屋ヶ坂牛巻線の交点と(8)都市計画風致園と都市計画道路3・3・65茶屋ヶ坂牛巻線の交点を結ぶ線）
(8) ～ (9)	都市計画風致界
(9) ～ (10)	道路界より20m （都市計画道路3・3・65茶屋ヶ坂牛巻線、市道猫ヶ洞通東西第1号線、市道日和町第2号、6号、11号線、市道本山日和町線、市道城山日和町線、市道春屋町第1号線、市道田代第185号線）
(10) ～ (11)	直線 （市道春屋町第20号線中心(11')～(11")の延長）
(11) ～ (12)	道路界 （市道田代第185号線）
(12) ～ (13)	事界 （病院敷地界）
(13) ～ (14)	直線 （(13)病院敷地と都市計画道路3・3・65茶屋ヶ坂牛巻線の交点と(14)都市計画風園と都市計画道路3・3・65茶屋ヶ坂牛巻線の交点を結ぶ線）
(14) ～ (15)	都市計画風致界
(15) ～ (16)	事界 （地籍図参照）
(16) ～ (17) ～ (18)	都市計画風致界
(18) ～ (19)	直線 （(18)都市計画風致園と都市計画道路3・4・123號ヶ洞藤森線の交点と(19)都市計画風園と都市計画道路3・4・123號ヶ洞藤森線の交点を結ぶ線）
(19) ～ (20)	都市計画風致界
(20) ～ (21)	都市計画公園界
(21) ～ (22) ～ (23)	事界 （学校敷地界）
(23) ～ (24)	直線 （(22)～(23)の延長）
(24) ～ (25) ～ (26)	都市計画公園界
(26) ～ (27)	直線 （(25)～(26)の延長）
(27) ～ (28)	道路界 （都市計画道路3・4・139東山公園線）
(28) ～ (29)	事界 （地籍図参照）
(29) ～ (30)	都市計画公園界
(30) ～ (31)	道路界 （市道植田山第1号、9号線）
(31) ～ (32)	都市計画公園界
(32) ～ (33) ～ (34)	都市計画公園界
(34) ～ (35)	直線 （(35)都市計画道路3・4・140植田松和線と都市計画公園区域が接する北東端の点から都市計画道路3・4・140植田松和線に対し直角な線）
(35) ～ (36)	都市計画公園界
(36) ～ (37)	道路界 （市道八事89号線）
(37) ～ (38)	都市計画公園界
(38) ～ (39)	直線 （(38)都市計画道路3・1・141山手植田線と都市計画公園の交点と(39)都市計画道路3・1・141山手植田線と都市計画公園の交点を結ぶ線）
(39) ～ (40)	道路界 （市道八事89号線）
(40) ～ (41)	事界 （地籍図参照）
(41) ～ (42)	道路界 （市道植田1号線）
(42) ～ (43)	道路界より30m （市道八事天白浅線第1号）
(43) ～ (44)	平行線 （天白町大字八事字山田と大坪一丁目との町界に平行 間隔3m）
(44) ～ (45)	都市計画公園界
(45) ～ (46)	道路界より30m （市道八事天白浅線第1号）
(46) ～ (47)	道路界 （市道八事61号線、市道植田1号線）
(47) ～ (48)	直線 （(48)～(49)の延長）
(48) ～ (49) ～ (50)	都市計画公園界
(50) ～ (51)	河川界 （普通河川八事裏川）
(51) ～ (52)	直線 （(51)筆68-10の北西角と(52)筆68-7の南西角を結ぶ線）
(52) ～ (53)	道路界 （市道八事天白浅線第2号）
(53) ～ (54)	直線 （市道八事裏山第4号線中心(53)～(53')の延長）
(54) ～ (55)	字界 （天白町大字八事字山田と天白町大字八事字裏山との小字界）
(55) ～ (56)	都市計画公園界
(56) ～ (57)	直線 （(57)～(58)の延長）
(57) ～ (58) ～ (59) ～ (60)	道路界 （八事70号線）
(60) ～ (61)	直線 （市道八事70号線中心(60)～(60')の延長）
(61) ～ (62)	事界 （地籍図参照）
(62) ～ (63)	道路界 （市道八事上池線、市道八事66号線、71号線、73号線、市道宮東妙見町線支線第9号第2支線）
(63) ～ (64)	道路界より30m （都市計画道路3・3・65茶屋ヶ坂牛巻線）
(64) ～ (65)	道路界 （市道宮東妙見町線支線第8号第1支線、第2支線、第2支線第1、市道妙見町第1号線、市道宮東妙見町線支線第1号）
(65) ～ (66)	道路界より30m （都市計画道路3・3・65茶屋ヶ坂牛巻線）
(66) ～ (67)	道路界より20m （都市計画道路3・5・133四谷通隼人町線）
(67) ～ (68)	都市計画公園界
(68) ～ (69)	直線 （(71)都市計画道路3・4・140植田松和線と都市計画公園区域が接する南西端のあから都市計画道路3・4・140植田松和線に対し垂直な線）
(69) ～ (70)	都市計画公園界
(70) ～ (71)	道路界より20m （都市計画道路3・5・133 四谷通隼人町線、3・4・140植田松和線）
(71) ～ (72)	道路界 （市道高峯町第1号線）
(72) ～ (73)	都市計画公園界 （都市計画道路3・4・140植田松和線）
(73) ～ (74)	道路界より30m （都市計画道路3・3・65茶屋ヶ坂牛巻線）
(74) ～ (75)	道路界 （市道山手通高峯町線）
(75) ～ (76)	直線 （(76)～(77)の延長）
(76) ～ (77) ～ (78)	道路界
(78) ～ (79)	道路界 （市道健生通線、市道唐山町第1号線）
(79) ～ (80)	直線 （(80)～(81)の延長）
(80) ～ (81)	道路界より20m （市道唐山町第1号線）
(81) ～ (82)	道路界 （市道東山元町第21号線、市道東山公園前第2号、3号線）
(82) ～ (83)	道路界 （都市計画道路3・1・124 広小路線）
(83) ～ (84)	直線 （(84)～(85)の延長）
(84) ～ (85)	道路界 （市道早和公園線）
(85) ～ (86) ～ (87)	都市計画風致界
(87) ～ (88)	直線 （(86)～(87)の延長）
(88) ～ (1)	道路界 （市道清住新池町第3号線）