

(資料)

新 旧 对 照 表

令和8年度組織改正図

会計室

現行	改正案	備考
<p>会計管理者 ・会計室長に充てる ・会計室次長を事務取扱</p> <p>会計室 室長<充></p> <p>次長 <事取></p> <p>会計課 課長 防災危機管理局担当課長(危機管理に係る連絡調整)を兼務</p> <p>課長補佐(庶務) 課長補佐(調査) 課長補佐(システム) 課長補佐(収入業務に係る総合調整) 課長補佐(DXの推進) 課長補佐(出納) 課長補佐(審査)③</p> <p>担当課長(出納)</p> <p>区会計管理者 <兼>⑩ ※区役所区政部総務課長が兼務</p>	<p>会計管理者 会計室長に充てる</p> <p>会計室 室長<充></p> <p>次長 ・防災危機管理局担当部長(危機管理に係る連絡調整)を兼務 ・会計室会計課長を事務取扱</p> <p>会計課 課長<事取></p> <p>課長補佐(庶務) 課長補佐(企画・検査) 課長補佐(システム)</p> <p>課長補佐(DXの推進) 課長補佐(出納) 課長補佐(審査)③</p> <p>担当課長(出納)</p> <p>担当課長(会計事務のDX推進・事務改善等)</p> <p>区会計管理者 <兼>⑩ ※区役所区政部総務課長が兼務</p>	<p>事務取扱解除</p> <p>次長：専任化 課長：事務取扱化 会計室次長が事務取扱</p> <p>名称変更 廃止</p> <p>新設 R9.3期限</p>

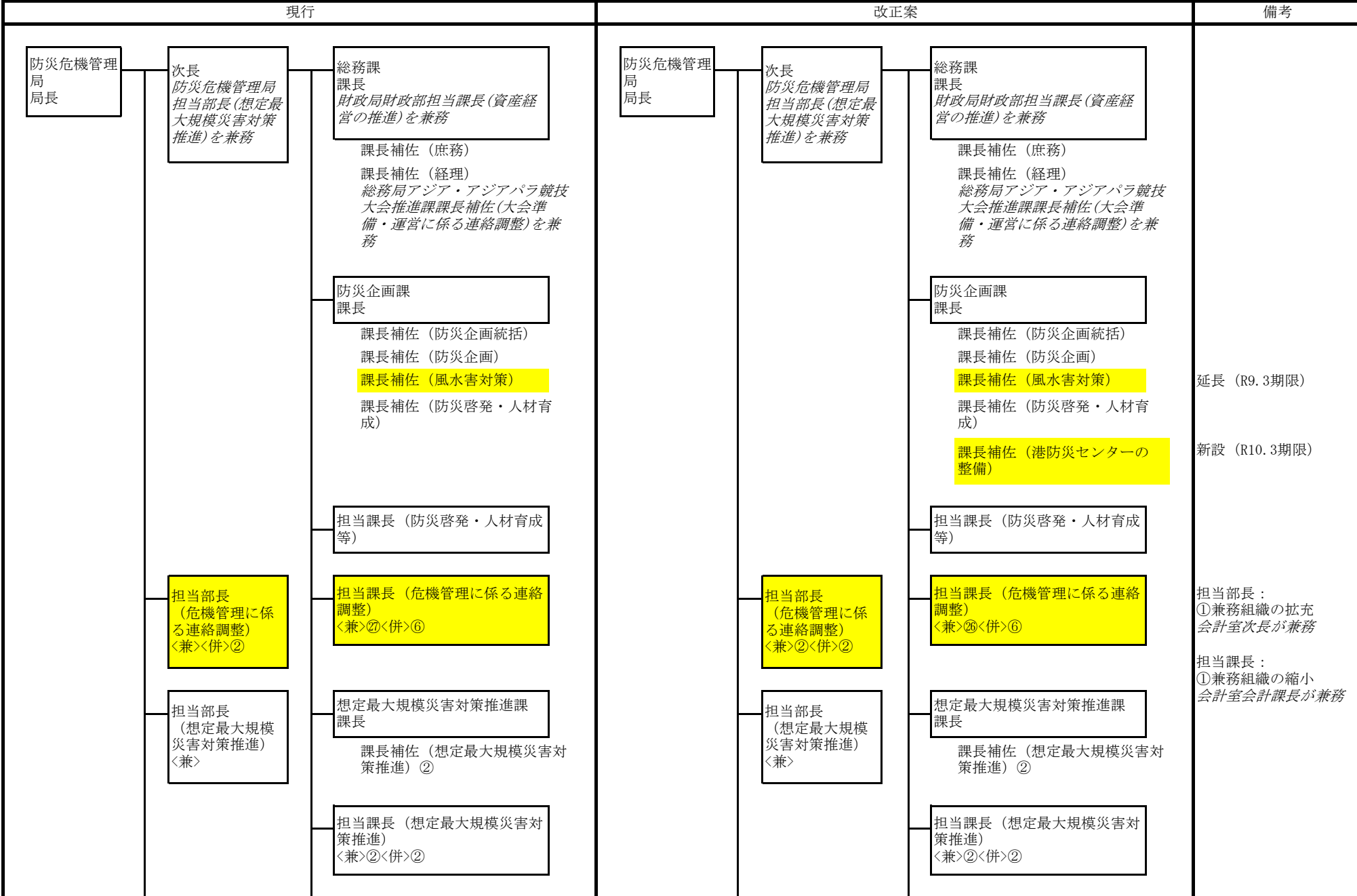

担当部長
(危機対策・危機管理)
消防局担当部長
(災害対応に係る連絡調整)を併任

危機対策課
課長
消防局総務部担当課長(災害対応に係る連絡調整)を併任

課長補佐(危機対策)
消防局総務課課長補佐(災害対応に係る連絡調整)を併任

課長補佐(防災DXの推進)
消防局総務課課長補佐(災害対応に係る連絡調整)を併任

課長補佐(危機管理)

課長補佐(広域連携)

課長補佐(災害時保健医療体制の強化に係る調整)〈兼〉

担当課長(危機対策に係る総合調整)

担当課長(危機管理・広域連携)

担当課長(初動対応)
〈併〉③

担当課長(災害時保健医療体制の強化に係る調整)
〈兼〉

地域防災課
課長

課長補佐(地域防災)

課長補佐(住民支援)

課長補佐(住民支援)
消防局総務課課長補佐(災害対応に係る連絡調整)を併任

課長補佐(災害対策に係る地域活動の推進)〈兼〉⑩

課長補佐(要配慮者対策)

担当部長
(危機対策・危機管理)
消防局担当部長
(災害対応に係る連絡調整)を併任

危機対策課
課長
消防局総務部担当課長(災害対応に係る連絡調整)を併任

課長補佐(危機対策)
消防局総務課課長補佐(災害対応に係る連絡調整)を併任

課長補佐(防災DXの推進)
消防局総務課課長補佐(災害対応に係る連絡調整)を併任

課長補佐(危機管理)

課長補佐(広域連携)

課長補佐(災害時保健医療体制の強化に係る調整)〈兼〉

担当課長(危機対策に係る総合調整)

担当課長(危機管理・広域連携)

担当課長(初動対応)
〈併〉③

担当課長(災害時保健医療体制の強化に係る調整)
〈兼〉

地域防災課
課長

課長補佐(地域防災)

課長補佐(住民支援)

課長補佐(住民支援)
消防局総務課課長補佐(災害対応に係る連絡調整)を併任

課長補佐(災害対策に係る地域活動の推進)〈兼〉⑩

課長補佐(要配慮者対策)

延長 (R9.3期限)

延長 (R9.3期限)

延長 (R9.3期限)

担当課長（要配慮者対策）

担当課長（要配慮者対策）

現行	改正案	備考
<p>市長室 室長</p> <p>次長 ・防災危機管理局担当部長(危機管理に係る連絡調整)を兼務 ・市長室秘書課長を事務取扱</p> <p>秘書課 課長<事取></p> <p>課長補佐(庶務) 総務局アジア・アジアパラ競技大会推進課課長補佐(大会準備・運営に係る連絡調整)を兼務</p> <p>課長補佐(秘書統括)</p> <p>課長補佐(秘書)④</p> <p>課長補佐(秘書事務に係る特命事項の処理)</p> <p>担当課長(秘書事務に係る特命事項の処理)</p> <p>広報課 課長</p> <p>課長補佐(企画) 課長補佐(DX広報の推進)</p> <p>課長補佐(広報)</p> <p>課長補佐(報道)</p>	<p>市長室 室長</p> <p>次長 ・防災危機管理局担当部長(危機管理に係る連絡調整)を兼務 ・市長室秘書課長を事務取扱</p> <p>秘書課 課長<事取></p> <p>課長補佐(庶務) 総務局アジア・アジアパラ競技大会推進課課長補佐(大会準備・運営に係る連絡調整)を兼務</p> <p>課長補佐(秘書統括)</p> <p>課長補佐(秘書)④</p> <p>課長補佐(秘書事務に係る特命事項の処理)</p> <p>担当課長(秘書事務に係る特命事項の処理)</p> <p>広報課 課長</p> <p>課長補佐(企画)</p> <p>課長補佐(ソーシャルメディア等に係る企画調整)</p> <p>課長補佐(広報)</p> <p>課長補佐(報道)</p>	<p>備考</p> <p>廃止 新設(経常)</p>



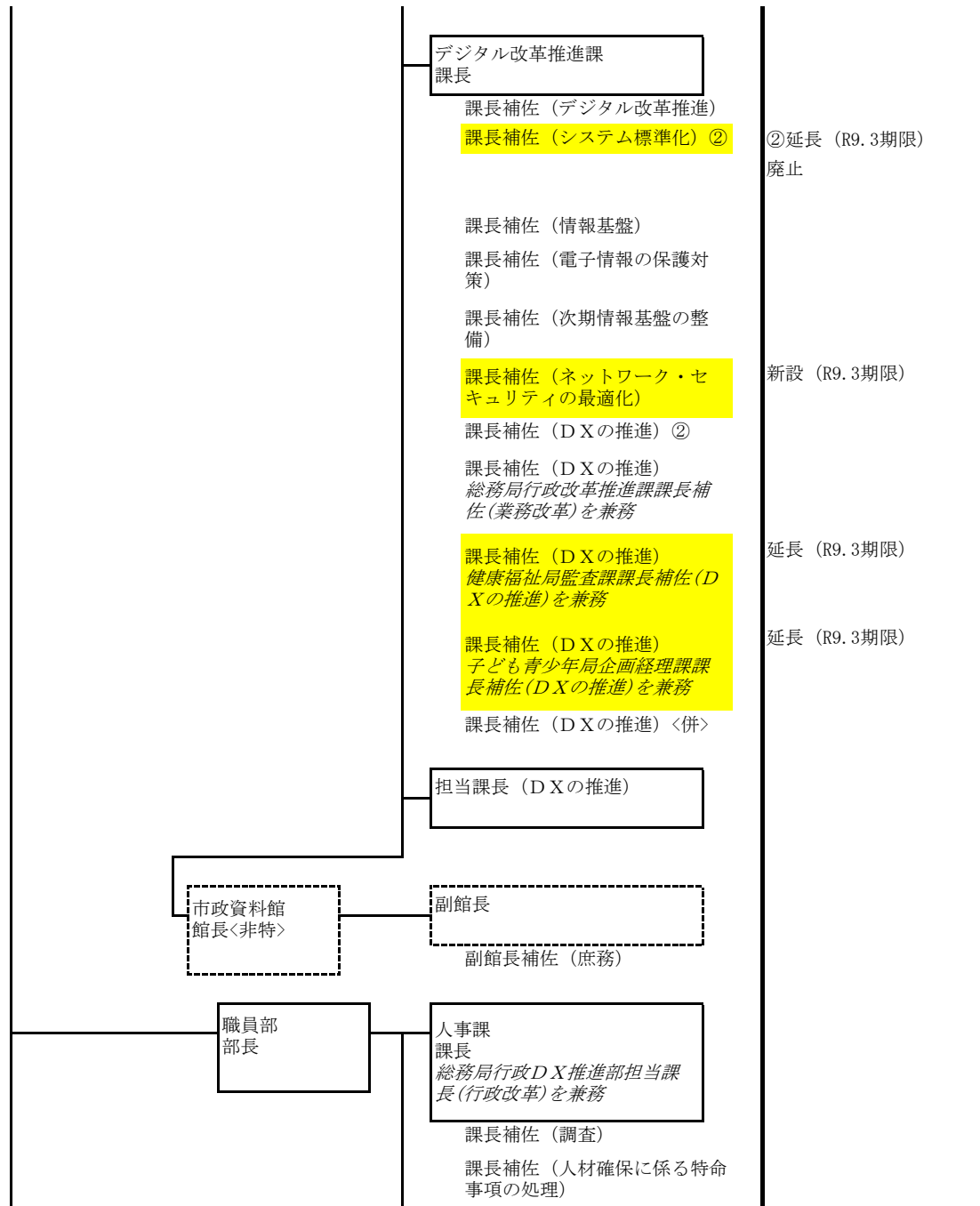
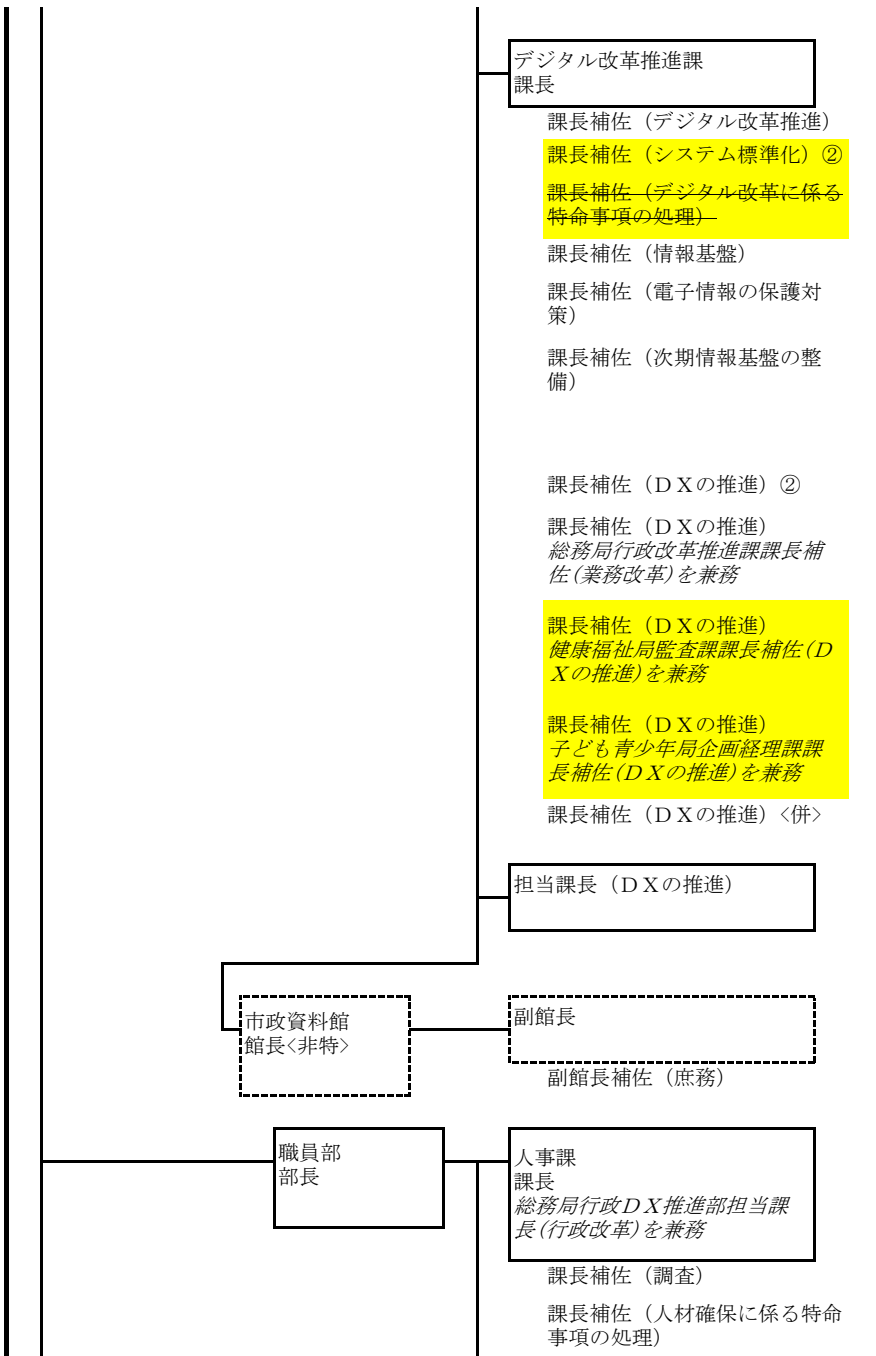

課長補佐（職員情報システムの再構築・人事事務改善）〈兼〉②
課長補佐（服務）〈兼〉
課長補佐（人事統括）
課長補佐（人事）
課長補佐（人事制度等に係る特命事項の処理）
課長補佐（人材マネジメントの推進）
課長補佐（人材育成）

課長補佐（人材育成に係る特命事項の処理）〈兼〉③

担当課長（人材確保・育成）

コンプライアンス推進課
課長

課長補佐（推進）
課長補佐（監察）
総務局人事課課長補佐（服務）を兼務

給与課
課長
総務局行政DX推進部担当課長（行政改革）を兼務

課長補佐（給与）
課長補佐（職員情報システムの再構築・給与事務改善）②
総務局人事課課長補佐（職員情報システムの再構築・人事事務改善）を兼務
課長補佐（労政）

安全衛生課
課長

課長補佐（安全衛生）
課長補佐（福利厚生）

課長補佐（職員情報システムの再構築・人事事務改善）〈兼〉②
課長補佐（服務）〈兼〉
課長補佐（人事統括）
課長補佐（人事）
課長補佐（人事制度等に係る特命事項の処理）
課長補佐（人材マネジメントの推進）
課長補佐（人材育成）

課長補佐（人材育成に係る特命事項の処理）〈兼〉②

担当課長（人材確保・育成）

コンプライアンス推進課
課長

課長補佐（推進）
課長補佐（監察）
総務局人事課課長補佐（服務）を兼務

課長補佐（ハラスメント対策の推進）

給与課
課長
総務局行政DX推進部担当課長（行政改革）を兼務

課長補佐（給与）
課長補佐（職員情報システムの再構築・給与事務改善）②
総務局人事課課長補佐（職員情報システムの再構築・人事事務改善）を兼務
課長補佐（労政）

安全衛生課
課長

課長補佐（安全衛生）
課長補佐（福利厚生）

①兼務組織の縮小

新設（R9.3期限）

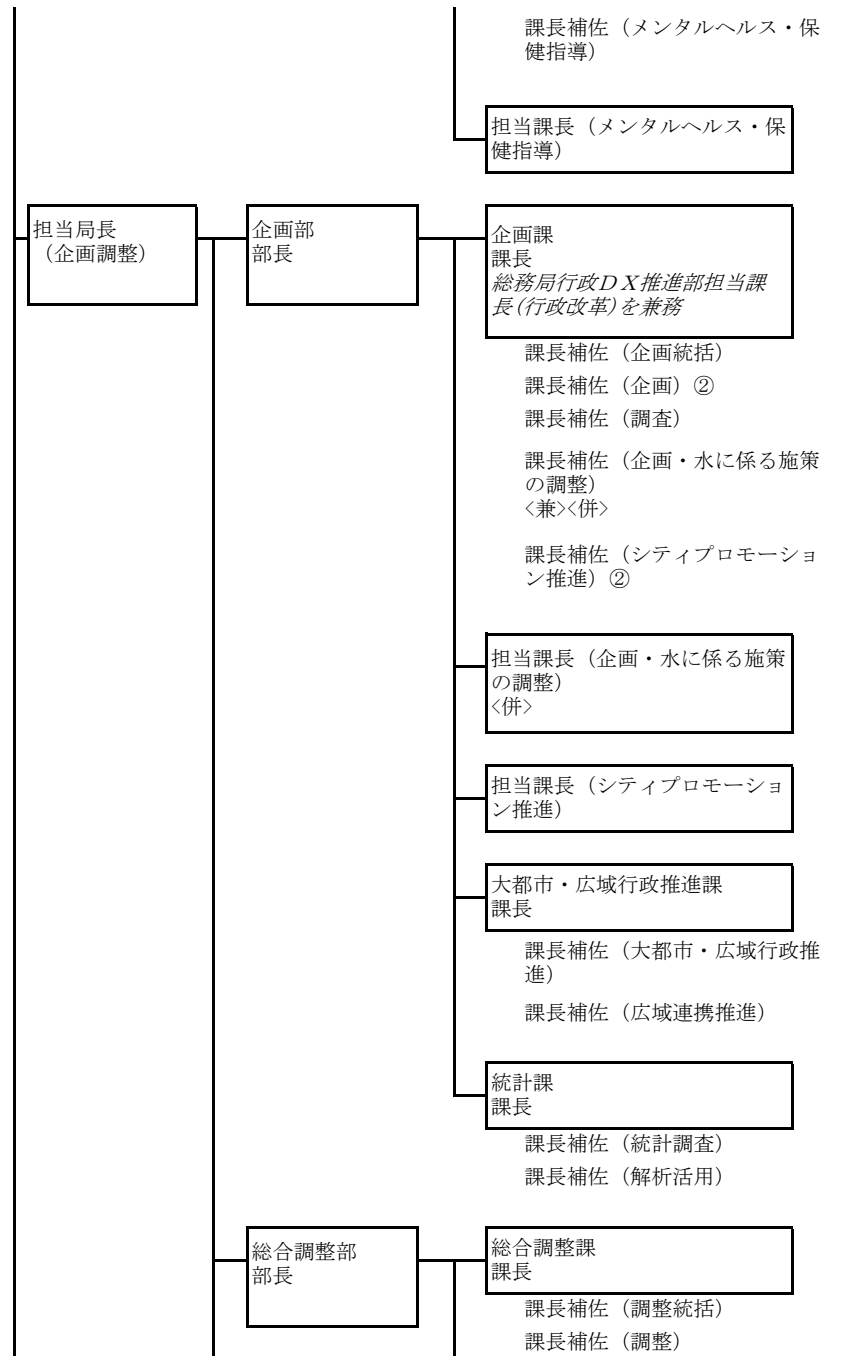
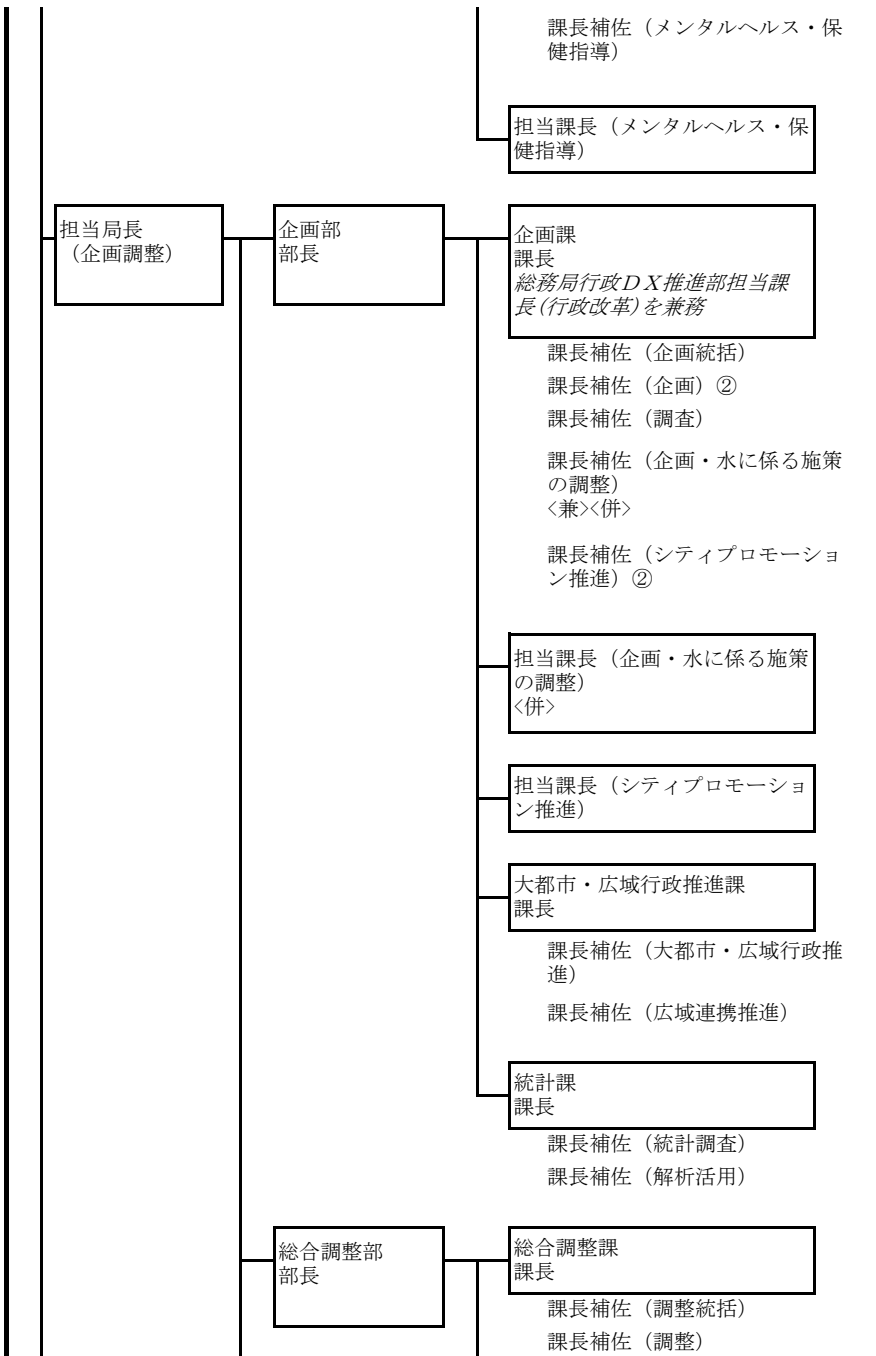

課長補佐（調整）〈兼〉②
 課長補佐（万博に係る企画調整）
 課長補佐（アジア開発銀行年次総会に係る企画調整）
 観光文化交流局MICE推進課課長補佐（MICE推進に係る特命事項の処理）を兼務
 課長補佐（公民連携推進に係る企画調整）③
 課長補佐（大学連携）

担当課長（アジア開発銀行年次総会に係る企画調整）
 観光文化交流局観光交流部担当課長（MICE推進に係る特命事項の処理）を兼務

担当課長（公民連携推進に係る企画調整）

空港対策課
 課長

課長補佐（空港）
 課長補佐（空港）〈兼〉
 課長補佐（空港アクセス）〈兼〉

担当部長（アジア開発銀行年次総会に係る企画調整）
 観光文化交流局観光交流部担当部長（MICE推進に係る特命事項の処理）を兼務

担当部長（国際都市化）

課長補佐（調整）〈兼〉②
 課長補佐（アジア開発銀行年次総会に係る企画調整）③
 観光文化交流局MICE推進課課長補佐（MICE推進に係る特命事項の処理）を兼務
 課長補佐（公民連携推進に係る企画調整）③
 課長補佐（大学連携）
 課長補佐（ラリージャパンに係る企画調整）

担当課長（アジア開発銀行年次総会に係る企画調整）②
 観光文化交流局観光交流部担当課長（MICE推進に係る特命事項の処理）を兼務

担当課長（公民連携推進に係る企画調整）
 総合調整部担当課長（ラリージャパンに係る企画調整）を兼務

担当課長（ラリージャパンに係る企画調整）
 〈兼〉

空港対策課
 課長

課長補佐（空港）
 課長補佐（空港）〈兼〉
 課長補佐（空港アクセス）〈兼〉

国際課
 課長

課長補佐（推進）
 課長補佐（国際都市化）

廃止
 ②拡充（R9.3期限）
 ①延長（R10.3期限）
 新設（R9.3期限）
 担当部長：新設 R9.3期限
 担当課長：①拡充 R9.3期限
 兼務設定
 兼務組織の新設 R9.3期限
 総務局総合調整部担当課長（公民連携推進に係る企画調整）が兼務
 担当部長：観光文化交流局から移管・名称変更 経常
 課長：観光文化交流局から移管・名称変更 経常
 観光文化交流局から移管（経常）
 観光文化交流局から移管・名称変更（経常）

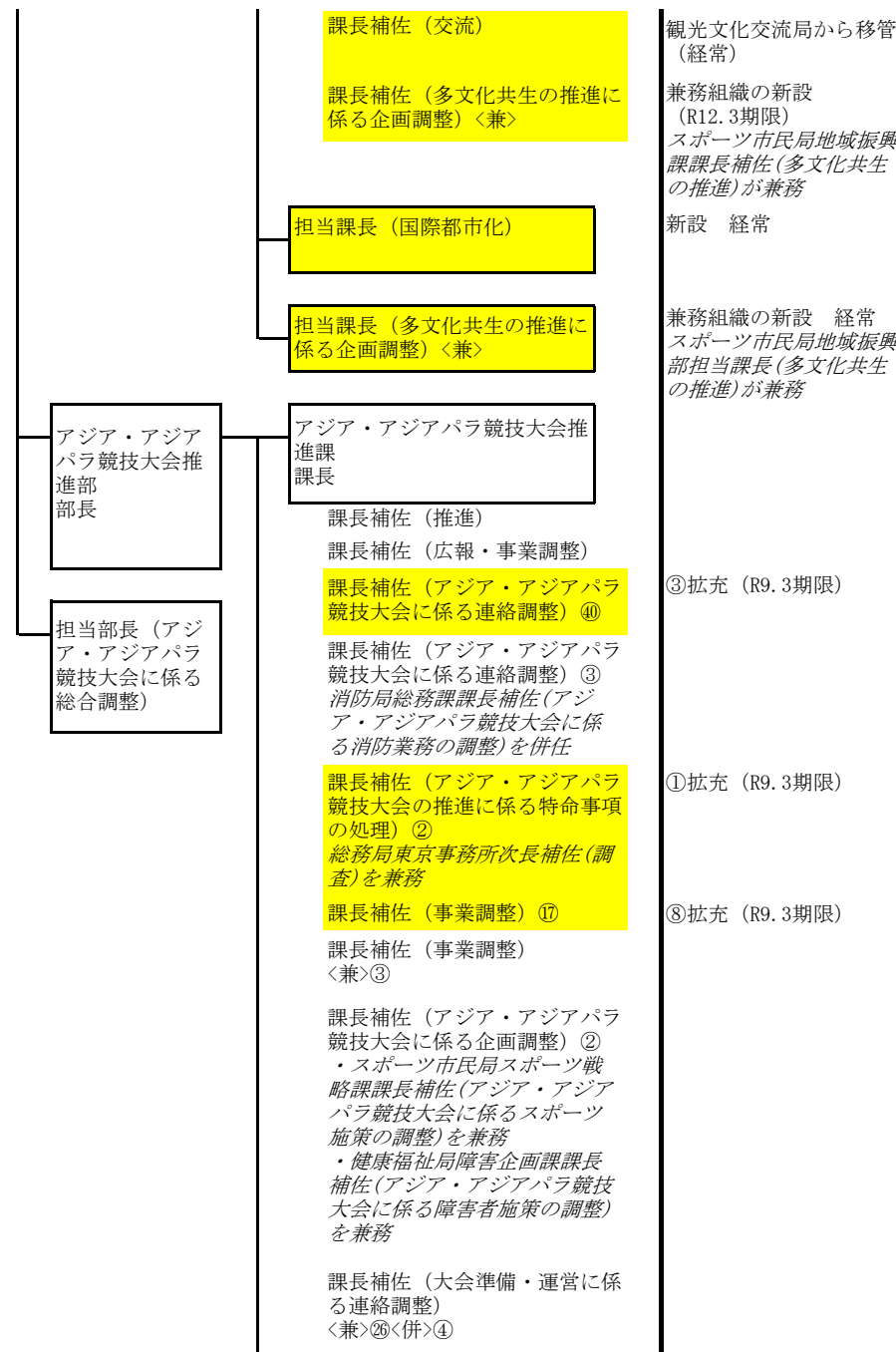
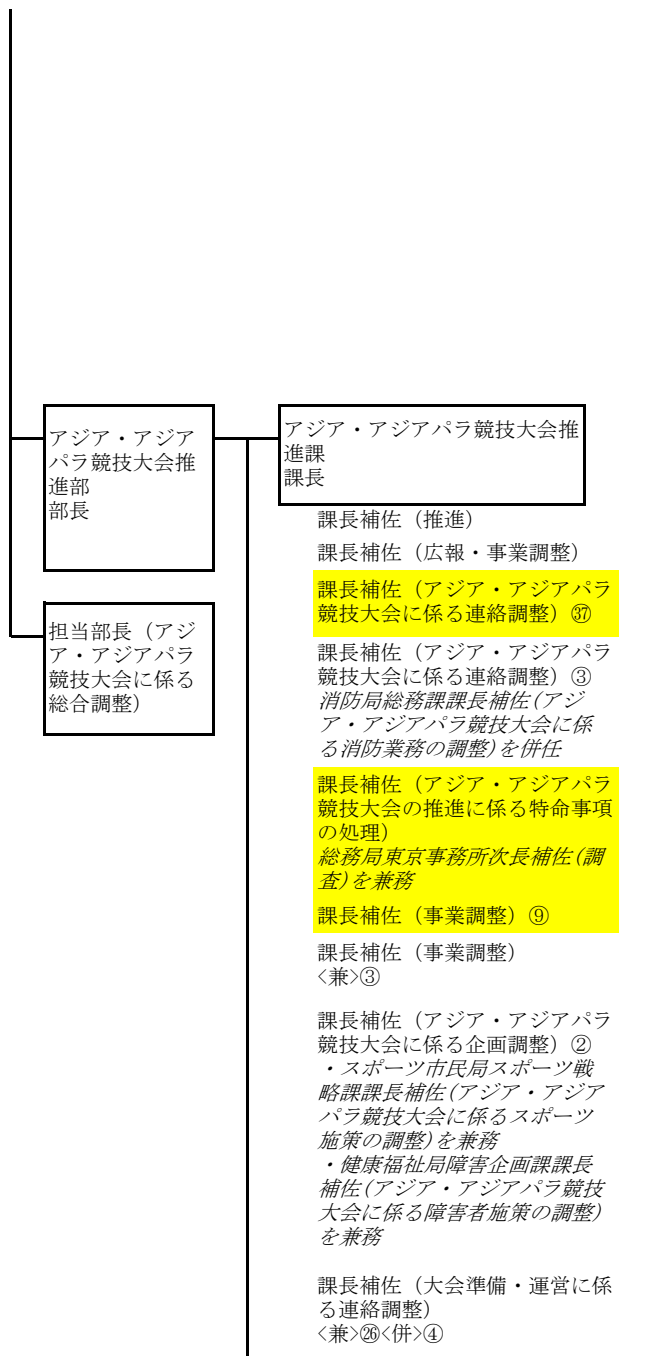

担当局長
(市立大学)
総務局市立大学
部長を事務取扱
健康福祉局担当
局長(医療政策)
を兼務

市立大学部
部長<事取>

市立大学課
課長

課長補佐(市立大学)
課長補佐(市立大学に係る特命
事項の処理)②
健康福祉局医療連携推進課課
長補佐(医療関係施設に係る特
命事項の処理)を兼務

担当課長(市立大学に係る特命
事項の処理)
健康福祉局健康部担当課長(医
療関係施設に係る特命事項の
処理)を兼務

担当課長(事業調整)⑥

担当課長(名古屋競馬場跡地開
発に係る総合調整)
<兼>

担当課長(競技会場に係る連絡
調整)
<兼>

担当課長(瑞穂公園陸上競技場
の改築に係る連絡調整)
<兼>

担当課長(アジア・アジアパラ
競技大会に係る企画調整)
・スポーツ市民局スポーツ推
進部担当課長(アジア・アジア
パラ競技大会に係るスポーツ
施策の調整)を兼務
・健康福祉局障害福祉部担当
課長(アジア・アジアパラ競技
大会に係る障害者施策の調整)
を兼務

担当局長
(市立大学)
総務局市立大学
部長を事務取扱
健康福祉局担当
局長(医療政策)
を兼務

市立大学部
部長<事取>

市立大学課
課長

課長補佐(市立大学)
課長補佐(市立大学に係る特命
事項の処理)②
健康福祉局医療連携推進課課
長補佐(医療関係施設に係る特
命事項の処理)を兼務

担当課長(市立大学に係る特命
事項の処理)
健康福祉局健康部担当課長(医
療関係施設に係る特命事項の
処理)を兼務

担当課長(事業調整)⑨

担当課長(名古屋競馬場跡地開
発に係る総合調整)
<兼>

担当課長(競技会場に係る連絡
調整)
<兼>

担当課長(瑞穂公園陸上競技場
の改築に係る連絡調整)
<兼>

担当課長(アジア・アジアパラ
競技大会に係る企画調整)
・スポーツ市民局スポーツ推
進部担当課長(アジア・アジア
パラ競技大会に係るスポーツ
施策の調整)を兼務
・健康福祉局障害福祉部担当
課長(アジア・アジアパラ競技
大会に係る障害者施策の調整)
を兼務

③拡充 R9.3期限

延長 R9.3期限

②延長 (R9.3期限)

延長 R9.3期限

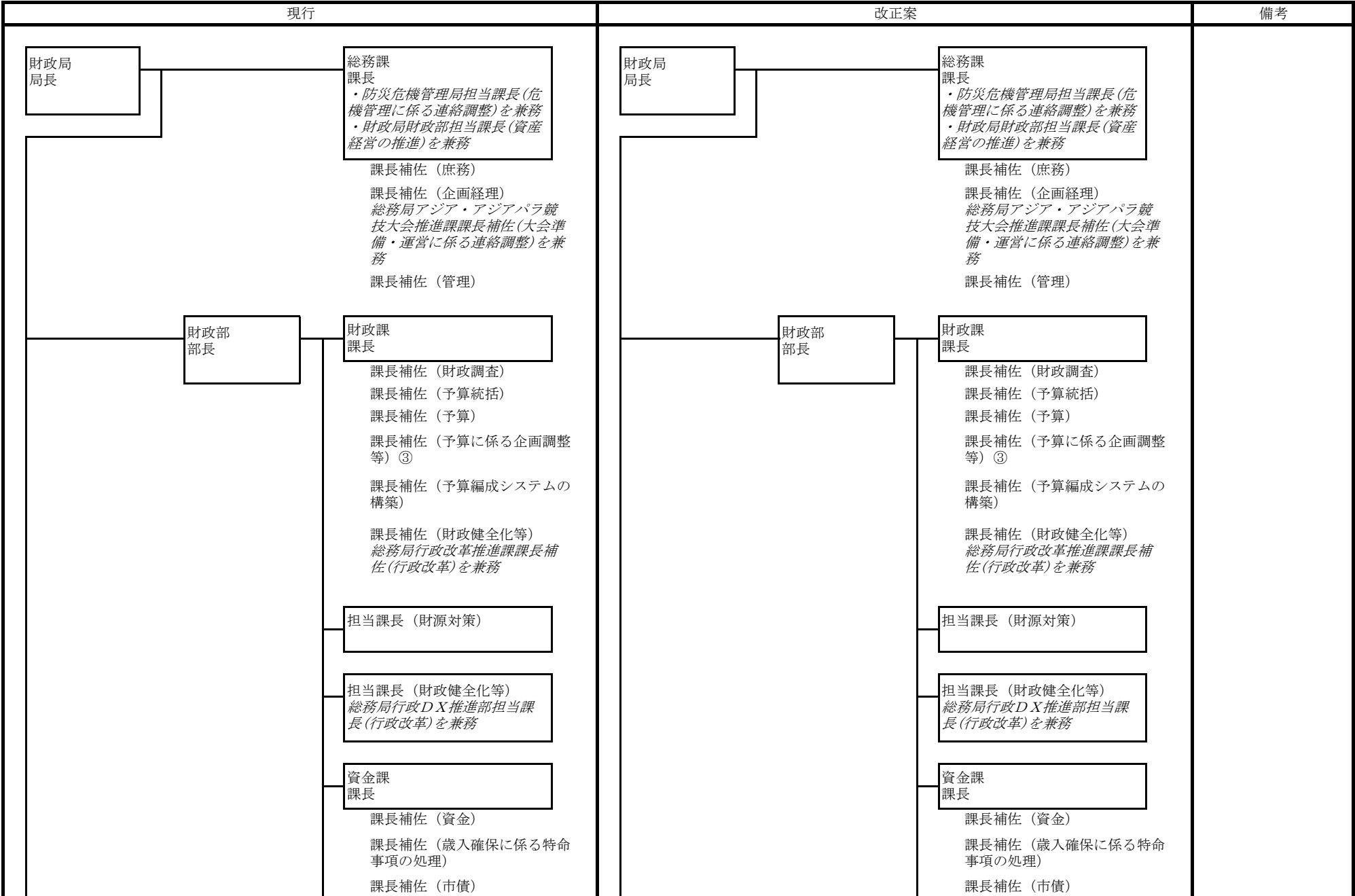

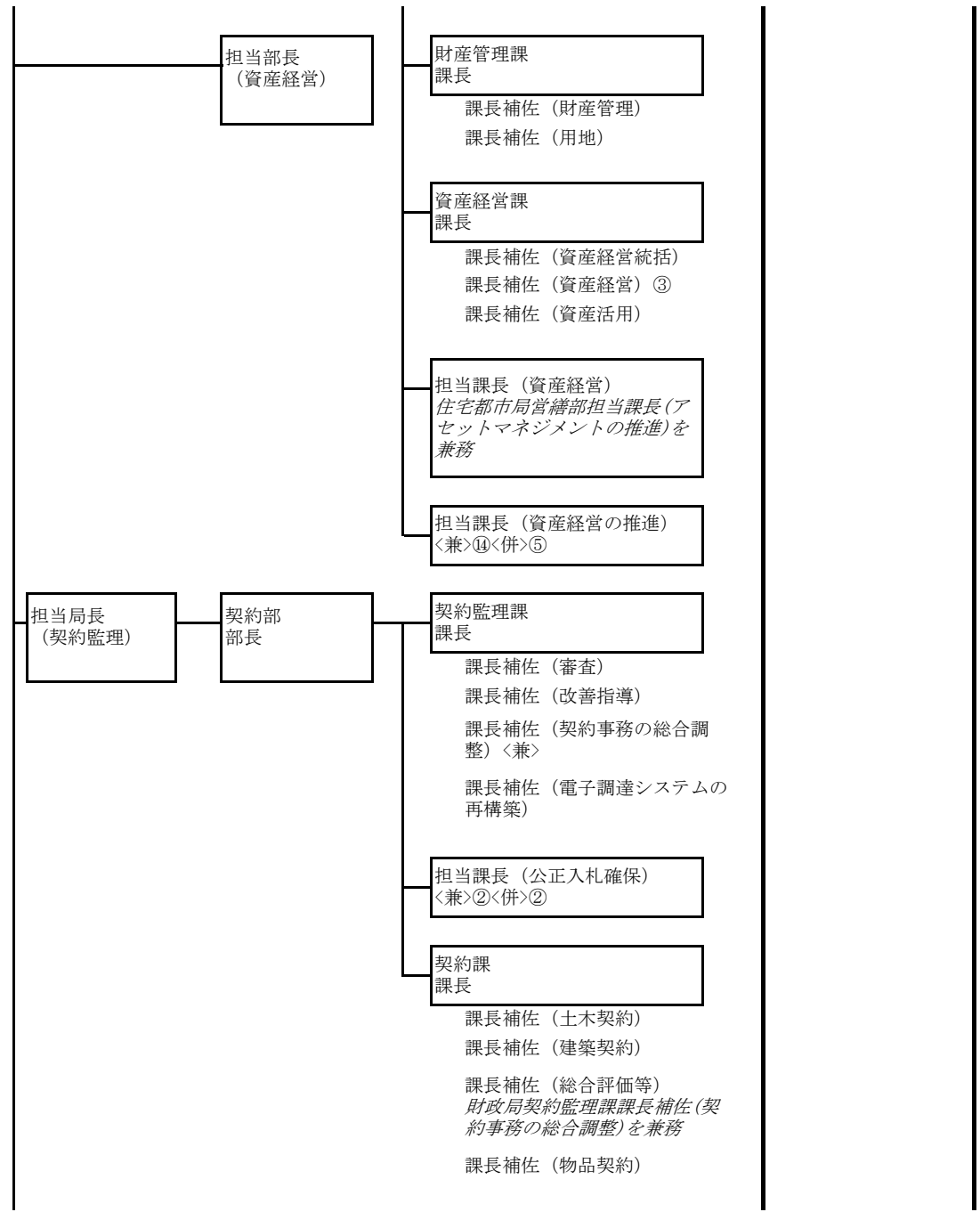
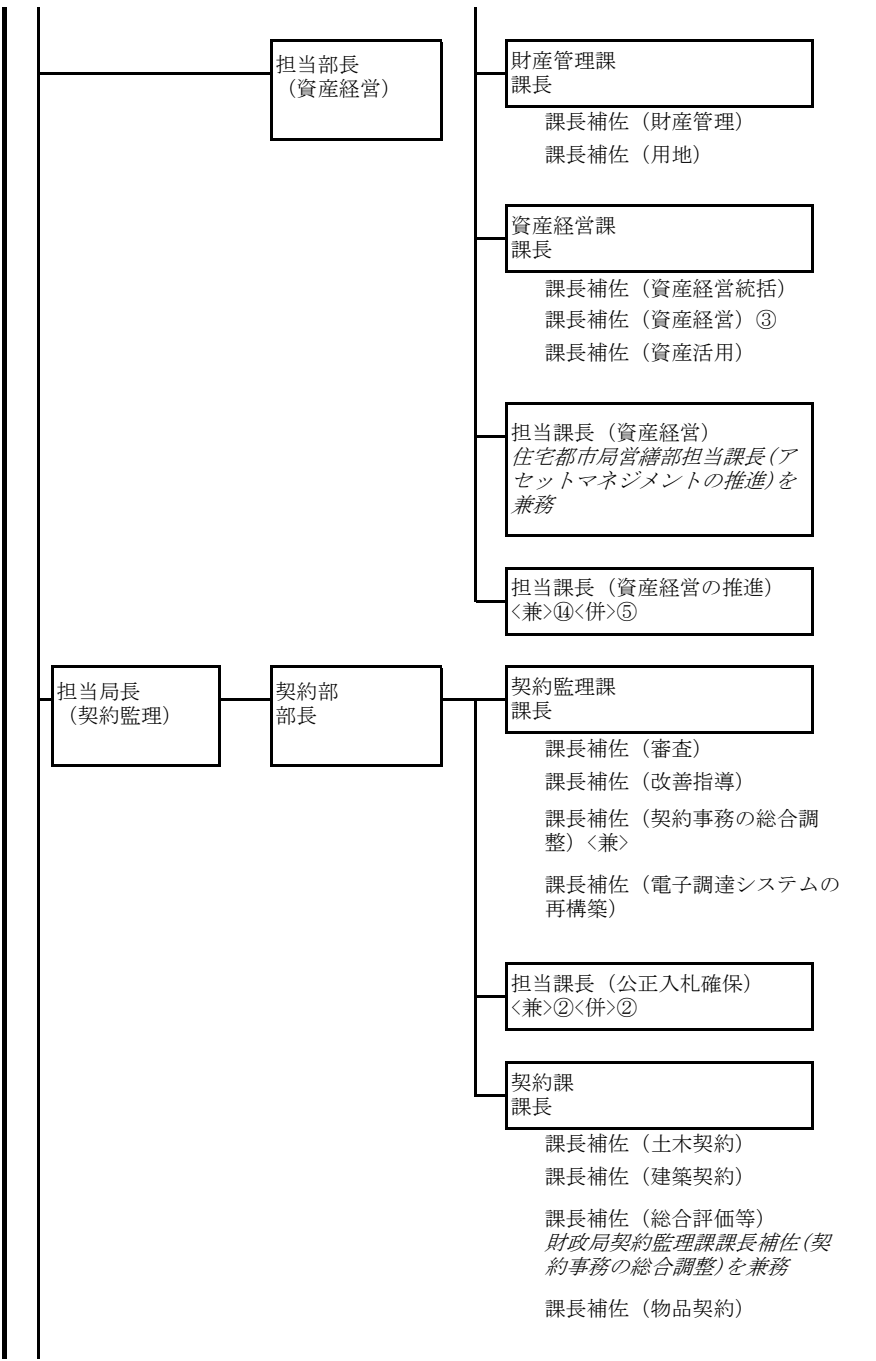

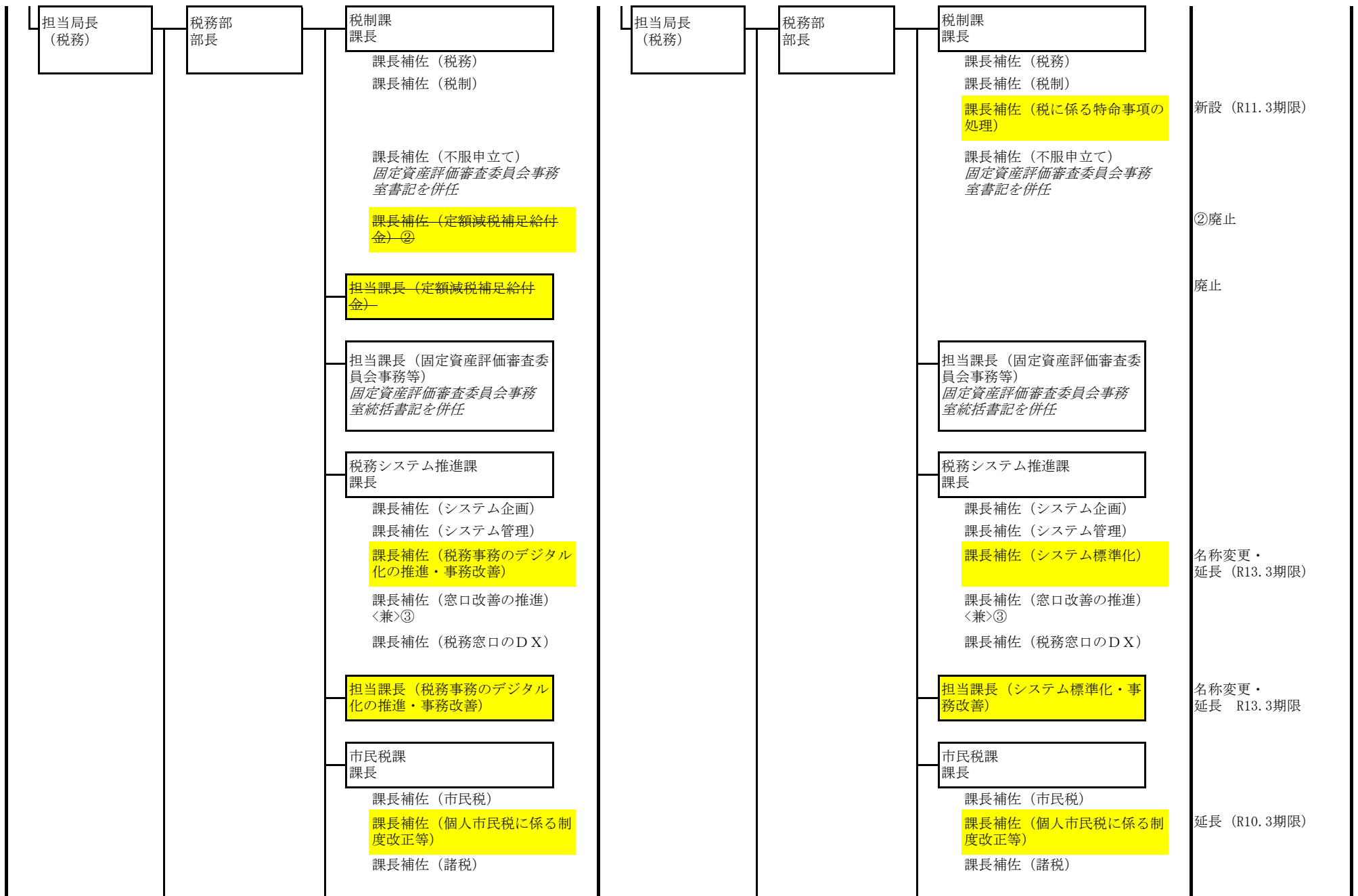

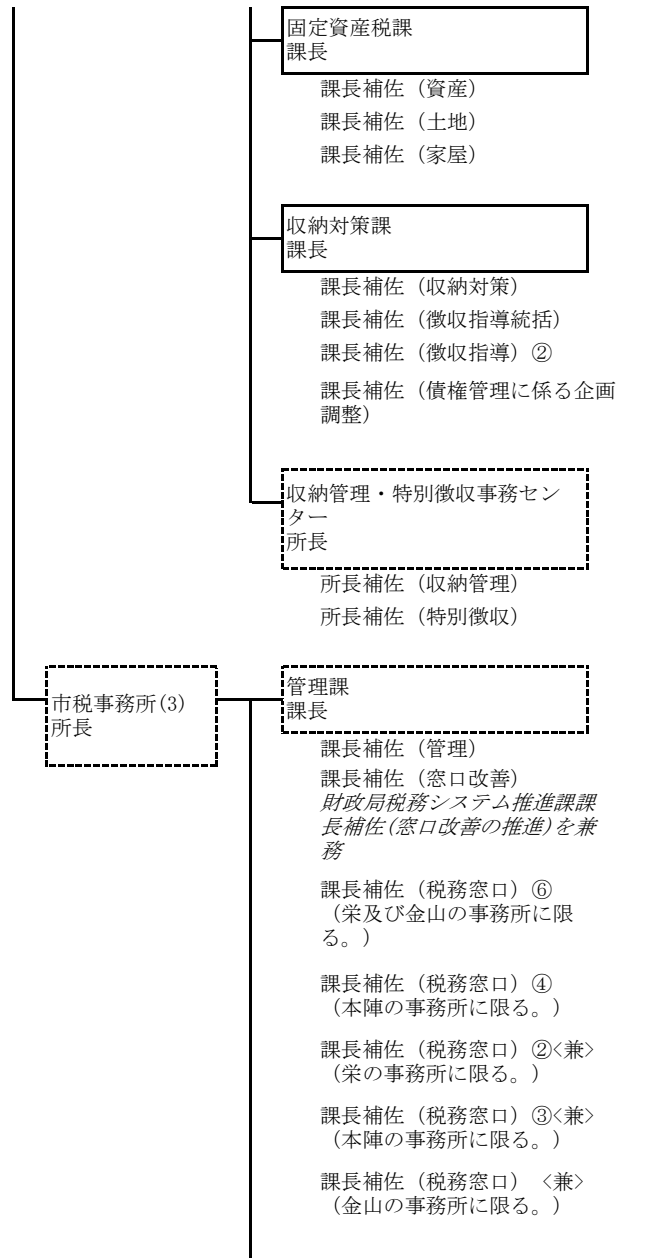
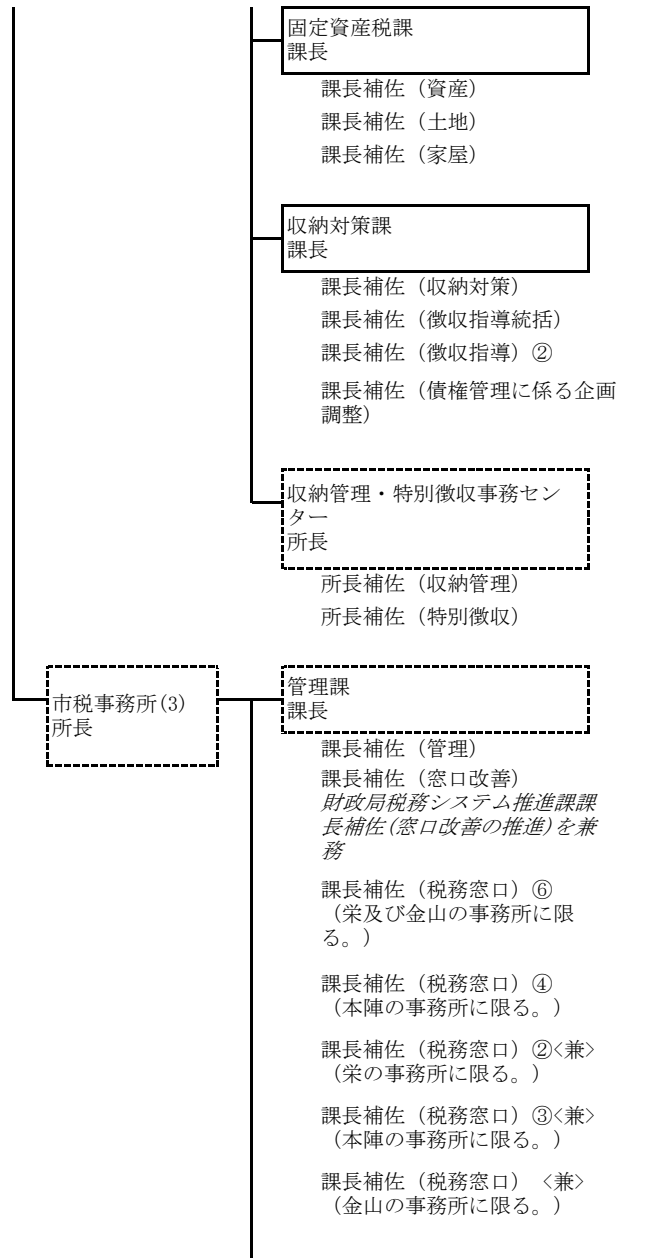

徴収課
課長

- 課長補佐（納税統括）
- 課長補佐（納税）②
- 課長補佐（徴収統括）
- 課長補佐（徴収）③
- 課長補佐（軽自動車税統括）
（金山の事務所に限る。）
- 課長補佐（軽自動車税）
（金山の事務所に限る。）

担当課長（徴収）

市外滞納整理課
課長
（本陣の事務所に限る。）

- 課長補佐（納税統括）
- 課長補佐（納税）
- 課長補佐（徴収統括）
- 課長補佐（徴収）

担当課長（徴収）
（本陣の事務所に限る。）

特別滞納整理課
課長
（本陣の事務所に限る。）

- 課長補佐（特別滞納整理統括）
- 課長補佐（特別滞納整理）

市民税課
課長

- 課長補佐（個人市民税統括）
- 課長補佐（個人市民税）②

法人課税課
課長
（栄の事務所に限る。）

- 課長補佐（法人市民税）
- 課長補佐（事業所税）

徴収課
課長

- 課長補佐（納税統括）
- 課長補佐（納税）②
- 課長補佐（徴収統括）
- 課長補佐（徴収）③
- 課長補佐（軽自動車税統括）
（金山の事務所に限る。）
- 課長補佐（軽自動車税）
（金山の事務所に限る。）

担当課長（徴収）

市外滞納整理課
課長
（本陣の事務所に限る。）

- 課長補佐（納税統括）
- 課長補佐（納税）
- 課長補佐（徴収統括）
- 課長補佐（徴収）

担当課長（徴収）
（本陣の事務所に限る。）

特別滞納整理課
課長
（本陣の事務所に限る。）

- 課長補佐（特別滞納整理統括）
- 課長補佐（特別滞納整理）

市民税課
課長

- 課長補佐（個人市民税統括）
- 課長補佐（個人市民税）②

法人課税課
課長
（栄の事務所に限る。）

- 課長補佐（法人市民税）
- 課長補佐（事業所税）

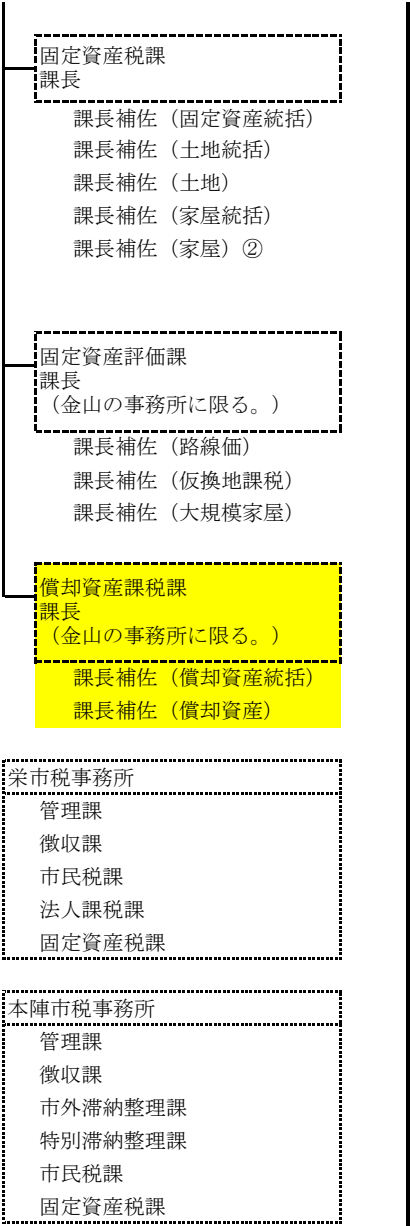
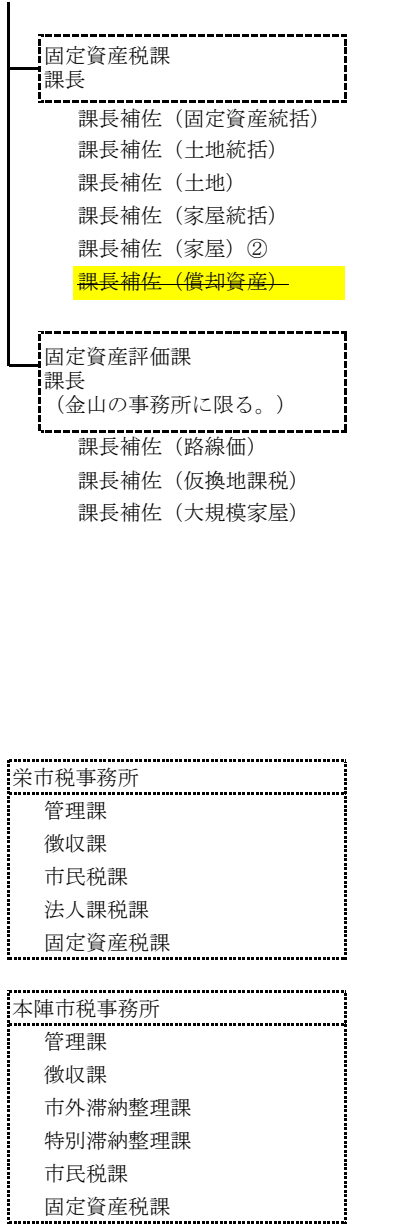

廃止

新設 経常

新設 (経常)

新設 (経常)

金山市税事務所
管理課
徴収課
市民税課
固定資産税課
固定資産評価課

金山市税事務所
管理課
徴収課
市民税課
固定資産税課
固定資産評価課
償却資産課税課

新設（經常）

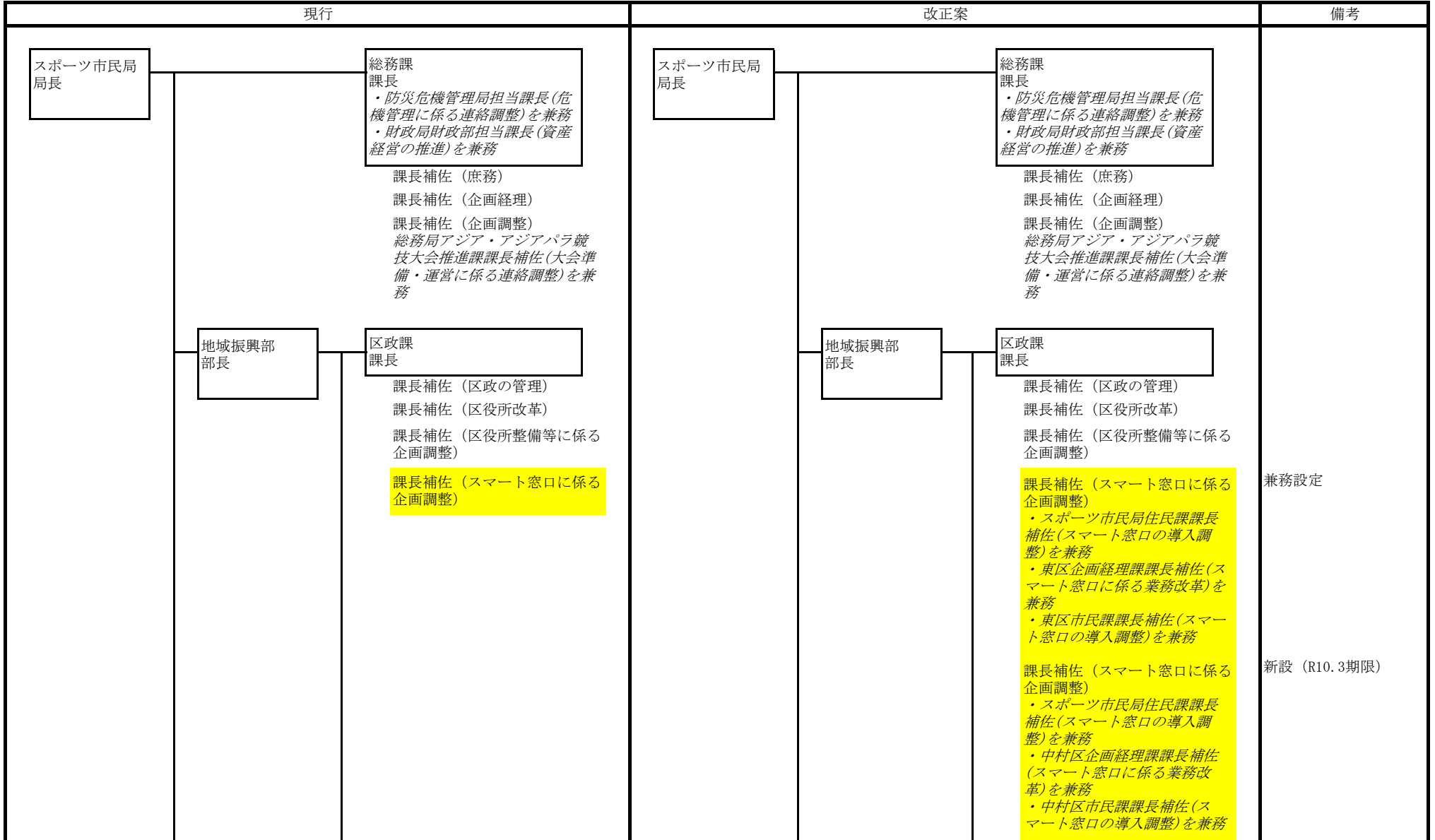

課長補佐（スマート窓口に係る業務改革）
 ・東区企画経理課課長補佐（スマート窓口に係る業務改革）を兼務
 ・中村区企画経理課課長補佐（スマート窓口に係る業務改革）を兼務
 ・緑区企画経理課課長補佐（スマート窓口に係る業務改革）を兼務

課長補佐（区役所の庁舎営繕等）②
 住宅都市局営繕課課長補佐（区役所整備に係る連絡調整）を兼務

課長補佐（中村区役所等複合庁舎地下連絡通路の整備）

担当課長（区役所の庁舎営繕等）
 住宅都市局営繕部担当課長（区役所整備に係る連絡調整）を兼務

担当課長（区役所庁舎関連施設整備等）
 住宅都市局営繕部担当課長（区役所整備に係る連絡調整）を兼務

地域振興課
 課長

課長補佐（地域振興）
 課長補佐（地域コミュニティ）
 課長補佐（地域コミュニティのあり方検討）

課長補佐（コミュニティセンターの改修）
 課長補佐（空家等対策の推進に係る企画調整）

課長補佐（スマート窓口に係る業務改革）
 ・スポーツ市民局住民課課長補佐（スマート窓口の導入調整）を兼務
 ・緑区企画経理課課長補佐（スマート窓口に係る業務改革）を兼務
 ・緑区市民課課長補佐（スマート窓口の導入調整）を兼務
 ・徳重支所区民生活課（スマート窓口の導入調整）を兼務

課長補佐（区役所の庁舎営繕等）②
 住宅都市局営繕課課長補佐（区役所整備に係る連絡調整）を兼務

課長補佐（中村区役所等複合庁舎地下連絡通路の整備）

担当課長（区役所の庁舎営繕等）
 住宅都市局営繕部担当課長（区役所整備に係る連絡調整）を兼務

担当課長（区役所庁舎関連施設整備等）
 住宅都市局営繕部担当課長（区役所整備に係る連絡調整）を兼務

地域振興課
 課長

課長補佐（地域振興）
 課長補佐（地域コミュニティ）
 課長補佐（地域コミュニティのあり方検討）②

課長補佐（多文化共生の推進）
 総務局課長補佐（多文化共生の推進に係る企画調整）を兼務

課長補佐（空家等対策の推進に係る企画調整）
 課長補佐（コミュニティセンターの改修）

兼務先変更

①拡充（R12.3期限）

観光文化交流局から移管（R12.3期限）

建制順の変更

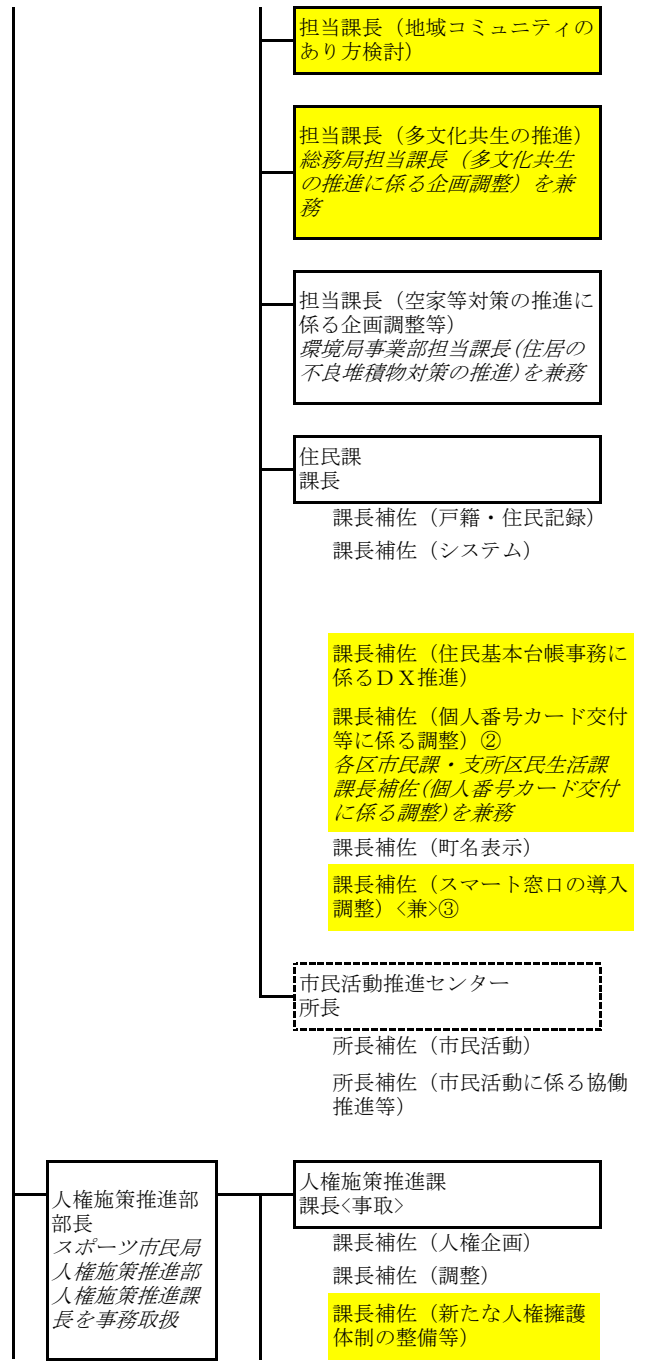
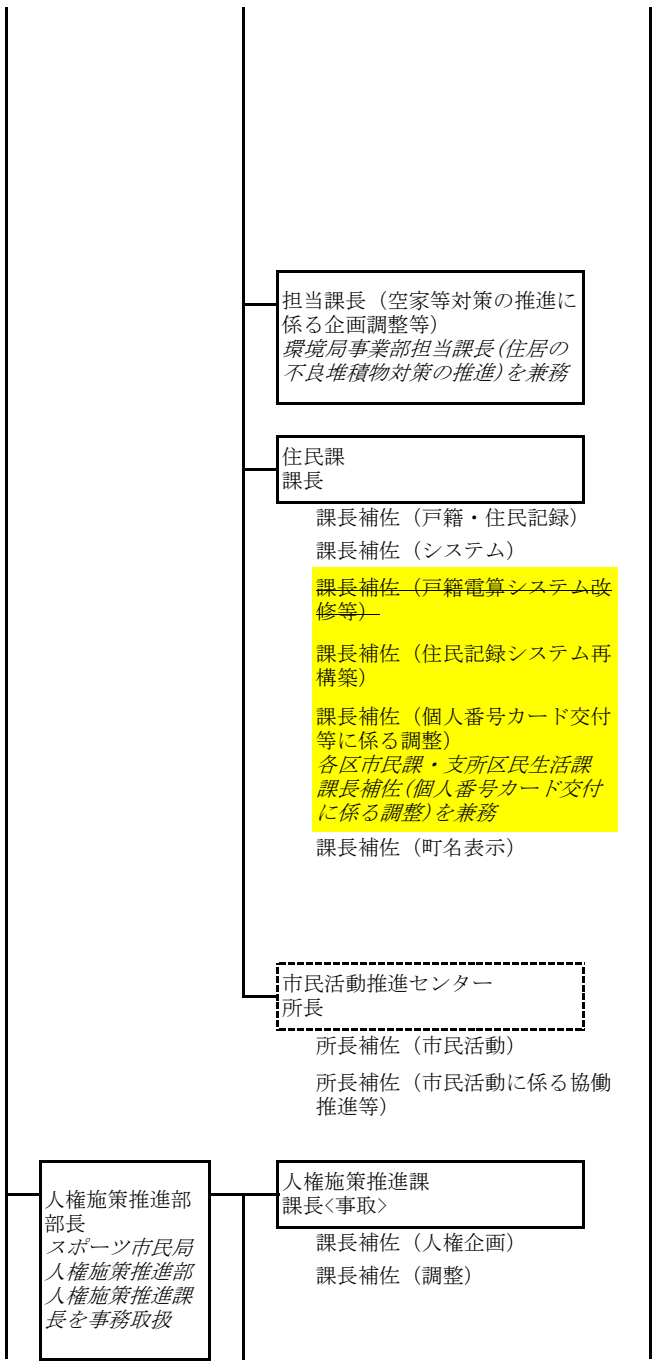

新設 R12.3期限

観光文化交流局から移管
経常

廃止

名称変更

①拡充 (R9.3期限)

兼務組織の新設
・スポーツ市民局政
課課長補佐(スマート窓
口に係る企画調整)が兼
務②
・スポーツ市民局政
課課長補佐(スマート窓
口に係る業務改革)が兼
務

新設 (R9.3期限)

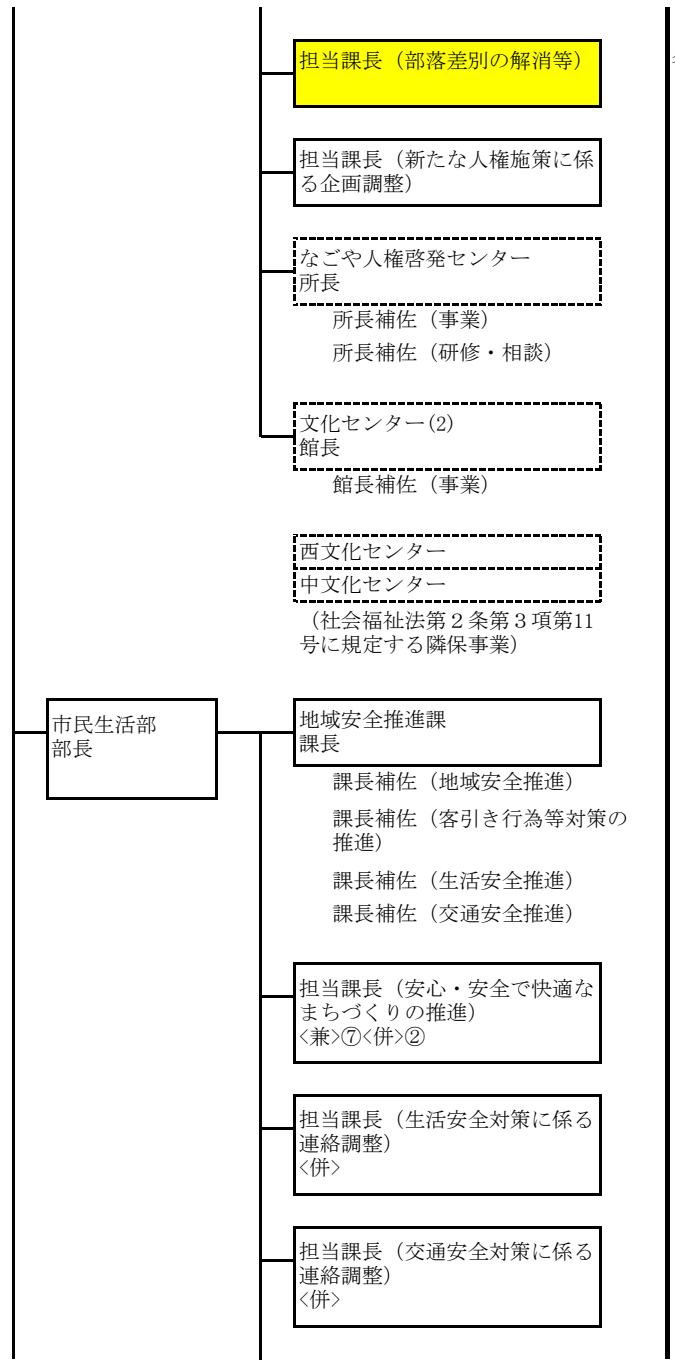
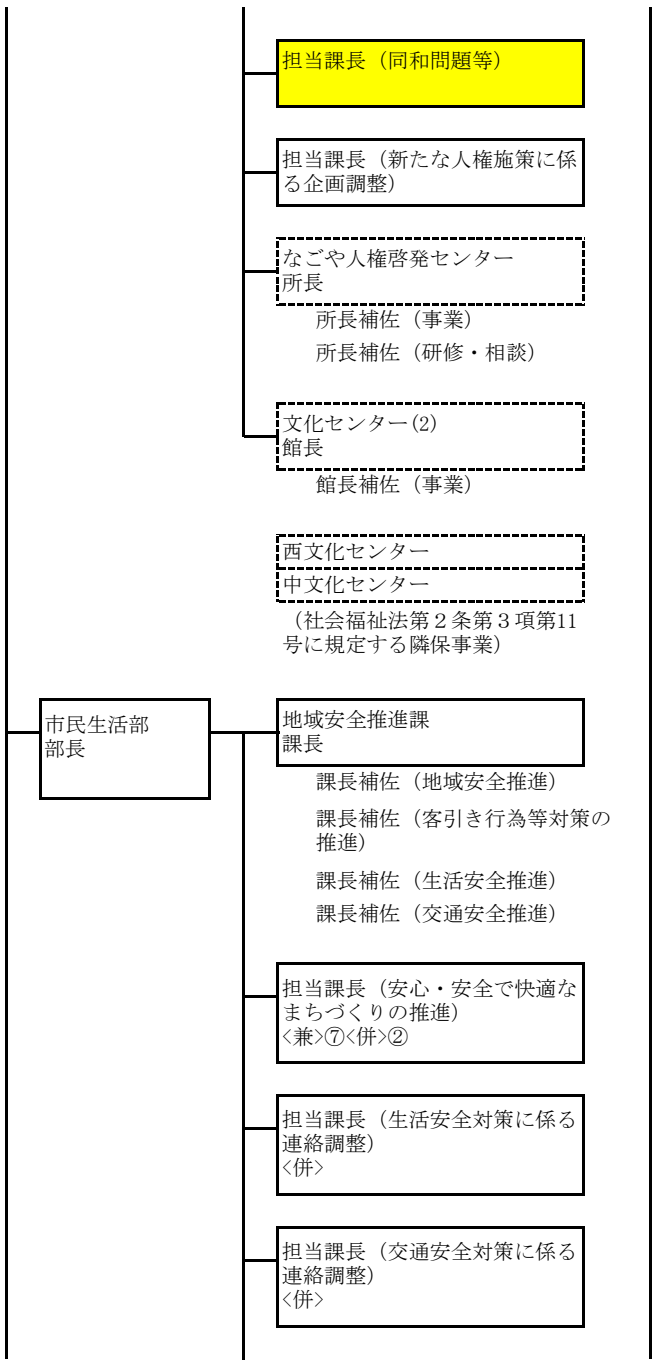

名称変更

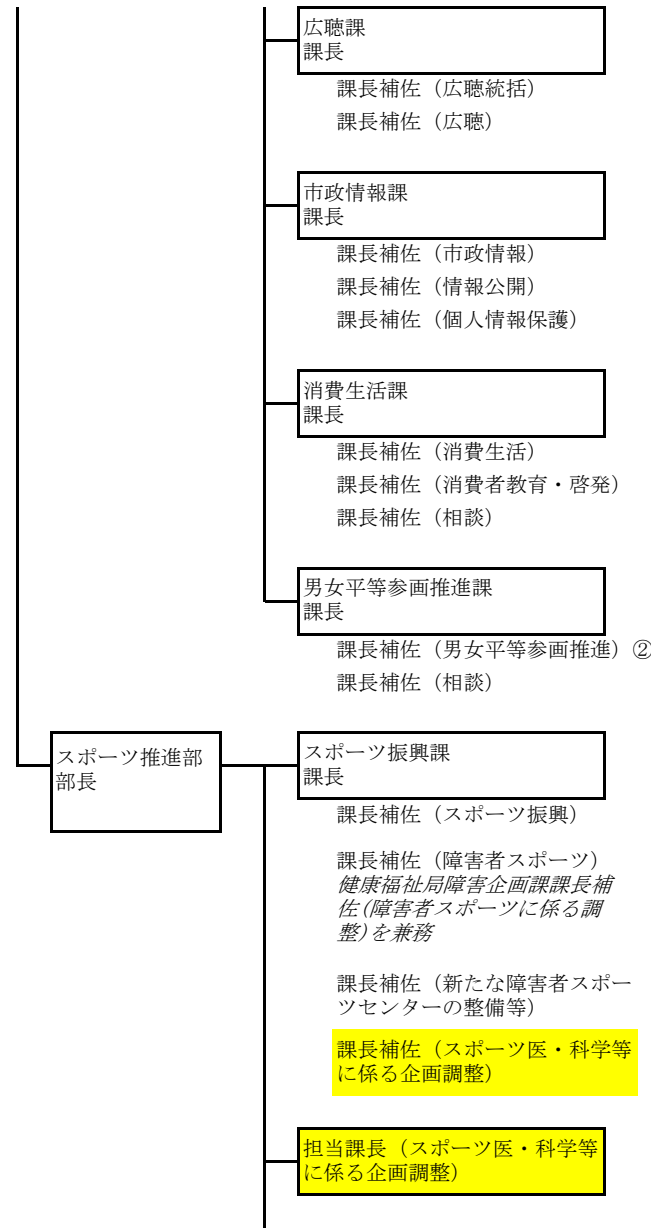
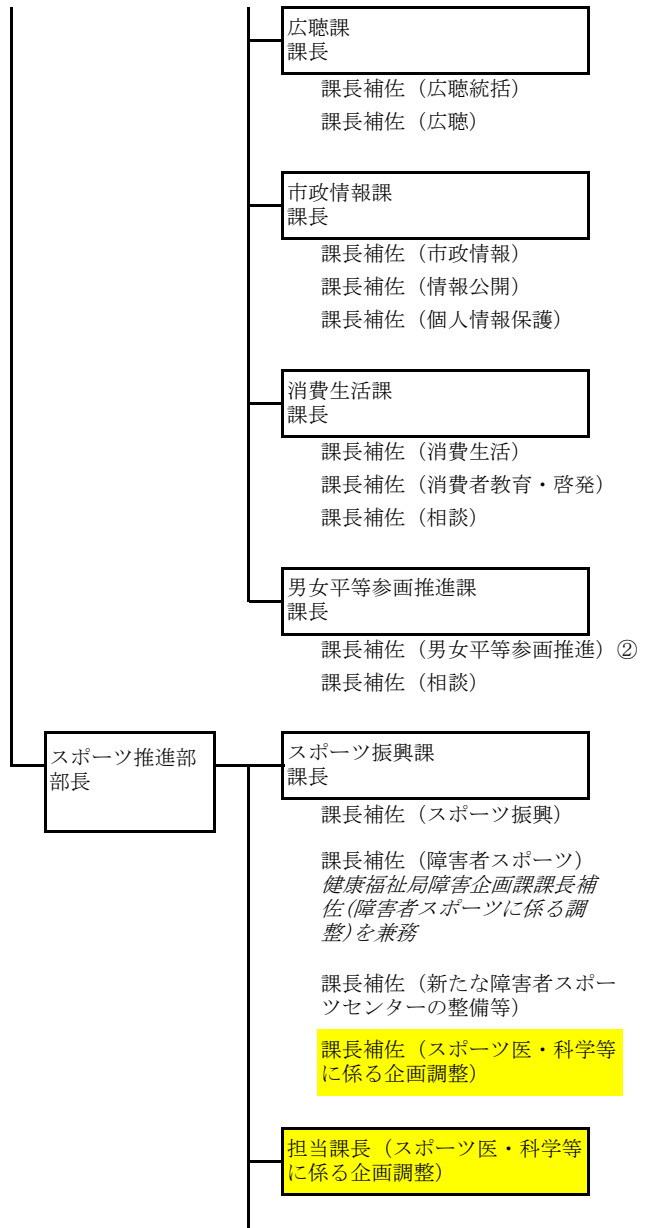

延長 (R9.3期限)

延長 R9.3期限

スポーツ施設課
課長
総務局アジア・アジアパラ競
技大会推進部担当課長(競技会
場に係る連絡調整)を兼務

課長補佐 (スポーツ施設)

課長補佐 (スポーツ施設の管理
等合理化)

課長補佐 (瑞穂公園整備推進)
②

課長補佐 (瑞穂公園陸上競技場
の改築) ②

課長補佐 (アジア・アジアパラ
競技大会に係る施設整備等) ②

担当課長 (瑞穂公園陸上競技場
の改築)
総務局アジア・アジアパラ競
技大会推進部担当課長(瑞穂公園
陸上競技場の改築に係る連絡
調整)を兼務

担当課長 (アジア・アジアパラ
競技大会に係る施設整備等)

スポーツ戦略課
課長

課長補佐 (スポーツ戦略)

課長補佐 (スポーツプロモー
ションの推進)

課長補佐 (スポーツ環境整備)

課長補佐 (アジア・アジアパラ
競技大会によるスポーツ機運醸
成)

課長補佐 (アジア・アジアパラ
競技大会等に係る特命事項の処
理)

スポーツ施設課
課長
総務局アジア・アジアパラ競
技大会推進部担当課長(競技会
場に係る連絡調整)を兼務

課長補佐 (スポーツ施設)

課長補佐 (スポーツ施設の管理
等合理化)

課長補佐 (瑞穂公園整備推進)
②

課長補佐 (瑞穂公園陸上競技場
の改築) ②

課長補佐 (アジア・アジアパラ
競技大会に係る施設整備等) ②

課長補佐 (スポーツ施設の活
用)

担当課長 (瑞穂公園陸上競技場
の改築)
総務局アジア・アジアパラ競
技大会推進部担当課長(瑞穂公
園陸上競技場の改築に係る連
絡調整)を兼務

担当課長 (アジア・アジアパラ
競技大会に係る施設整備等)

スポーツ戦略課
課長

課長補佐 (スポーツ戦略)

課長補佐 (スポーツプロモー
ションの推進)

課長補佐 (アジア・アジアパラ
競技大会によるスポーツ機運醸
成)

課長補佐 (アジア・アジアパラ
競技大会等に係る特命事項の処
理)

①延長 (R9.3期限)

②延長 (R9.3期限)

②延長 (R8.11期限)

新設 (R10.3期限)

延長 R9.3期限

延長 R8.11期限

廃止

課長補佐（アジア・アジアパラ
競技大会に係るスポーツ施策の
調整）〈兼〉②

担当課長（アジア・アジアパラ
競技大会によるスポーツ機運醸
成）

担当課長（アジア・アジアパラ
競技大会に係るスポーツ施策の
調整）
〈兼〉

課長補佐（アジア・アジアパラ
競技大会に係るスポーツ施策の
調整）〈兼〉②

担当課長（アジア・アジアパラ
競技大会によるスポーツ機運醸
成）

担当課長（アジア・アジアパラ
競技大会に係るスポーツ施策の
調整）
〈兼〉

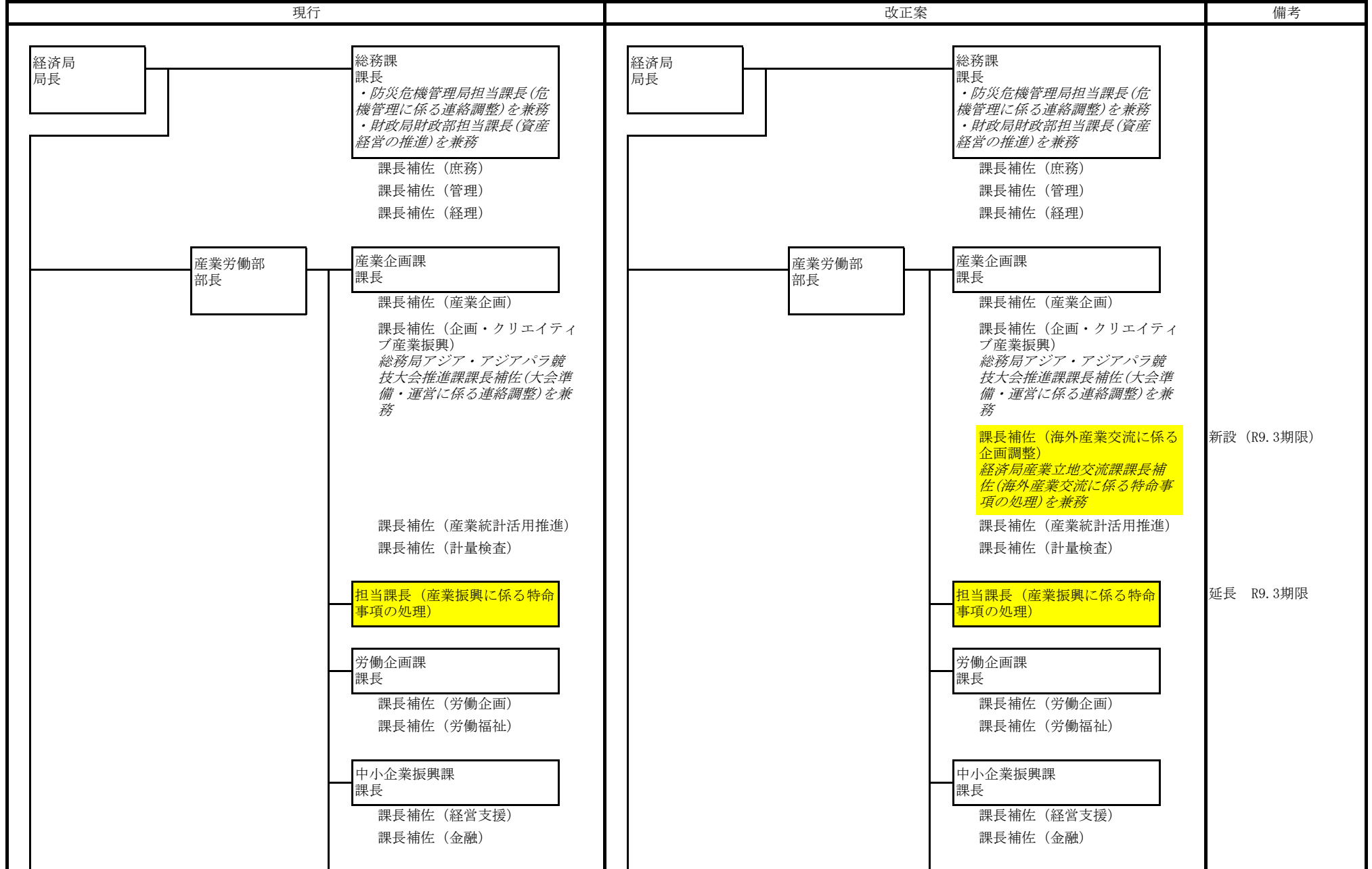

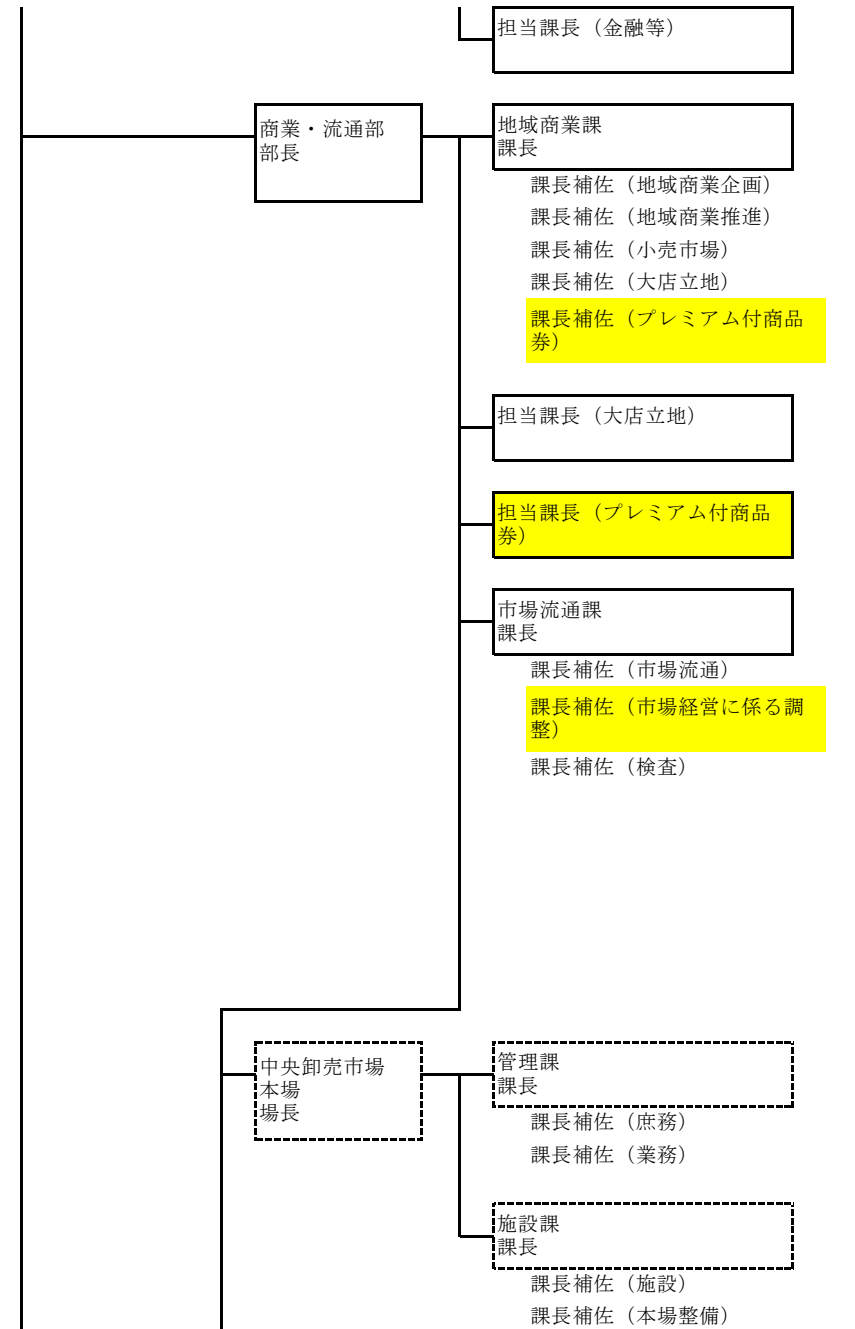
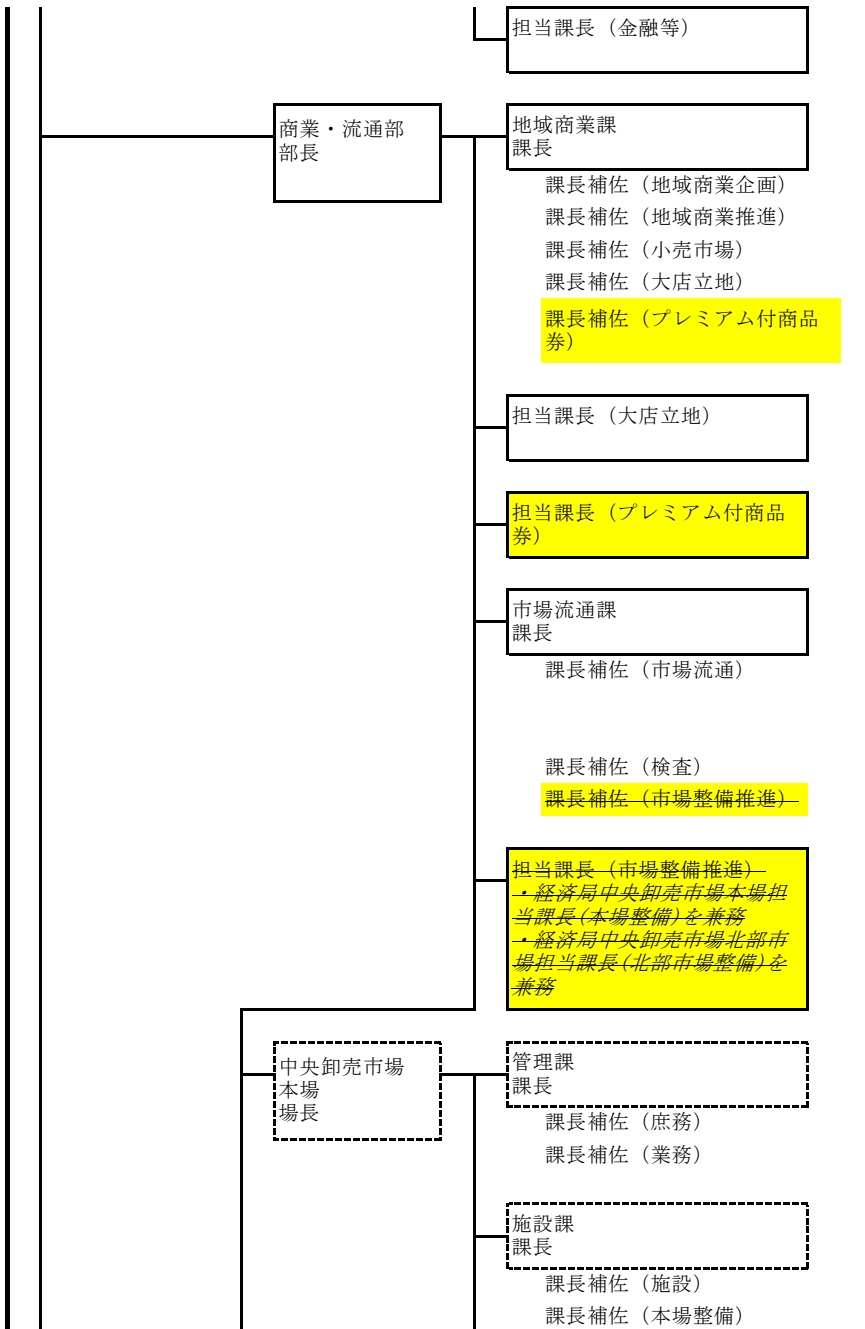

延長 (R9.3期限)

延長 R9.3期限

新設 (經常)

廃止

廃止

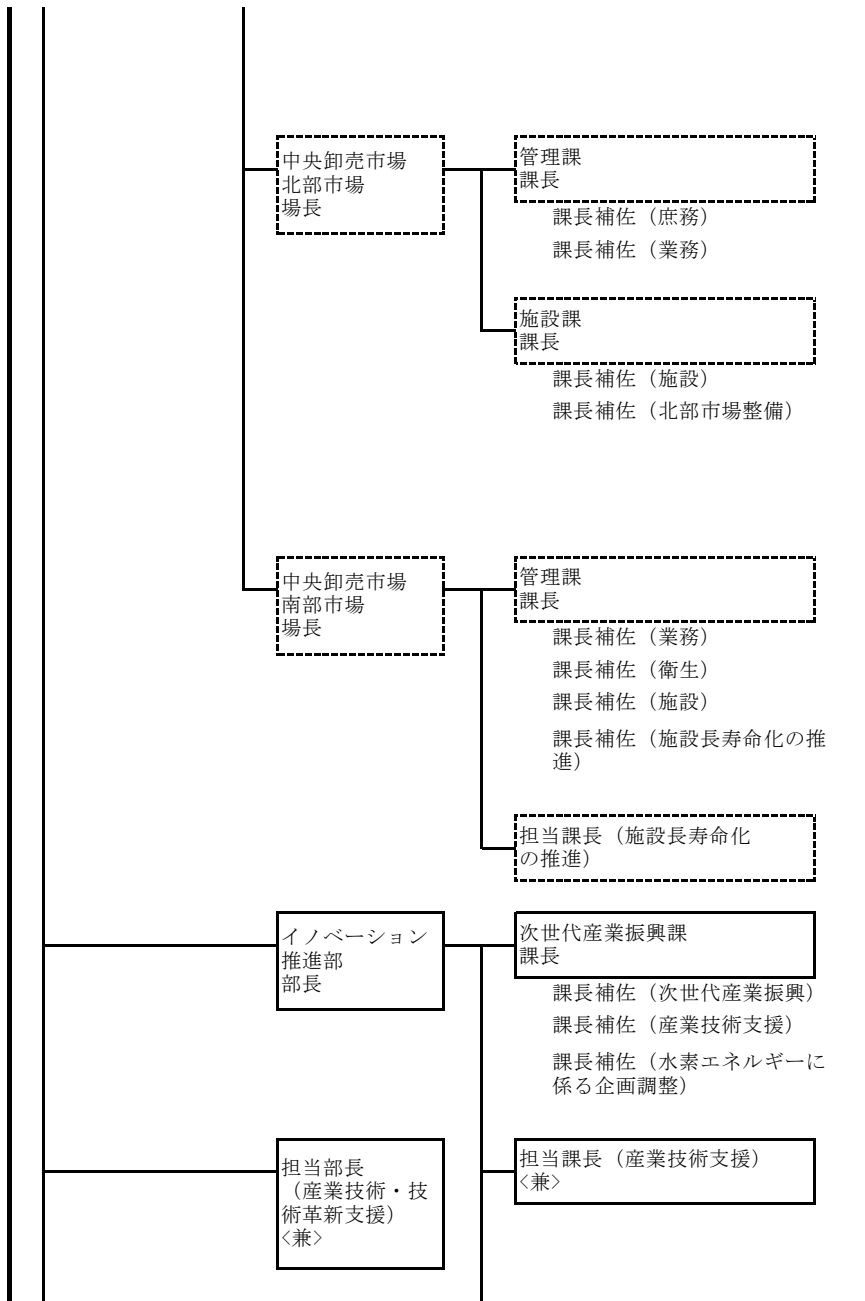
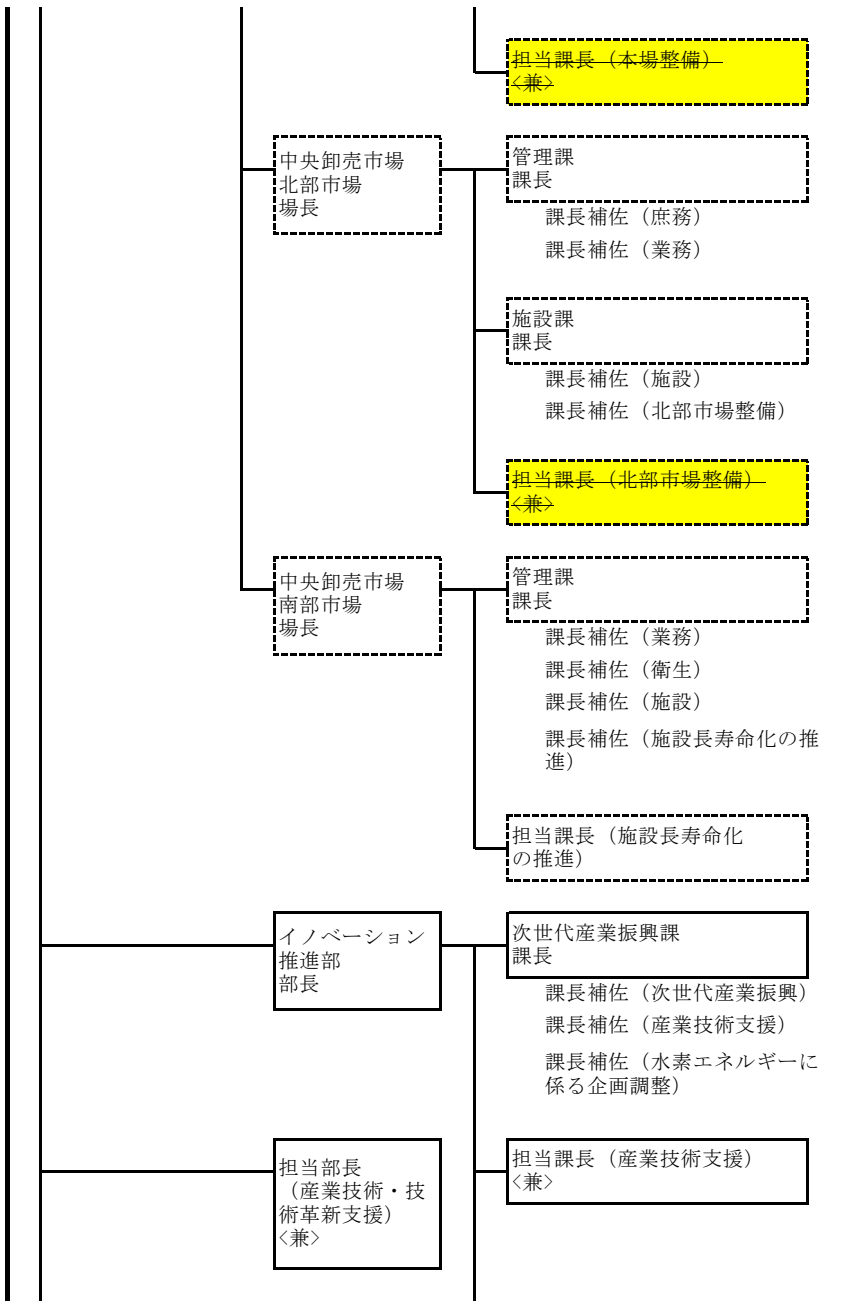

廃止

廃止

担当課長（技術革新支援）
〈兼〉

スタートアップ支援課
課長

課長補佐（スタートアップ支援）

課長補佐（スタートアップ支援に係る企画調整）

課長補佐（スタートアップ支援に係る特命事項の処理）②
総務局人事課課長補佐（人材育成に係る特命事項の処理）を兼務

課長補佐（スタートアップ支援に係る特命事項の処理）

担当課長（起業家人材育成）

産業立地交流課
課長

課長補佐（産業立地交流）

課長補佐（海外産業交流）

課長補佐（企業誘致に係る特命事項の処理）
総務局東京事務所次長補佐（調整）を兼務

担当課長（企業誘致に係る特命事項の処理）
・総務局東京事務所担当課長（調整）を兼務
・観光文化交流局観光交流部担当課長（都市魅力の発信に係る特命事項の処理）を兼務

担当課長（技術革新支援）
〈兼〉

スタートアップ支援課
課長

課長補佐（スタートアップ支援）

課長補佐（スタートアップ支援に係る企画調整）

課長補佐（スタートアップ支援に係る特命事項の処理）
総務局人事課課長補佐（人材育成に係る特命事項の処理）を兼務

課長補佐（スタートアップ支援に係る特命事項の処理）

担当課長（起業家人材育成）

産業立地交流課
課長

課長補佐（産業立地交流）

課長補佐（海外産業交流）

課長補佐（海外産業交流に係る特命事項の処理）〈兼〉

課長補佐（企業誘致に係る特命事項の処理）
総務局東京事務所次長補佐（調整）を兼務

担当課長（企業誘致に係る特命事項の処理）
・総務局東京事務所担当課長（調整）を兼務
・観光文化交流局観光交流部担当課長（都市魅力の発信に係る特命事項の処理）を兼務

①縮小

延長（R10.3期限）

延長 R10.3期限

新設（R9.3期限）
経済局産業企画課課長補佐（海外産業交流に係る企画調整）を兼務

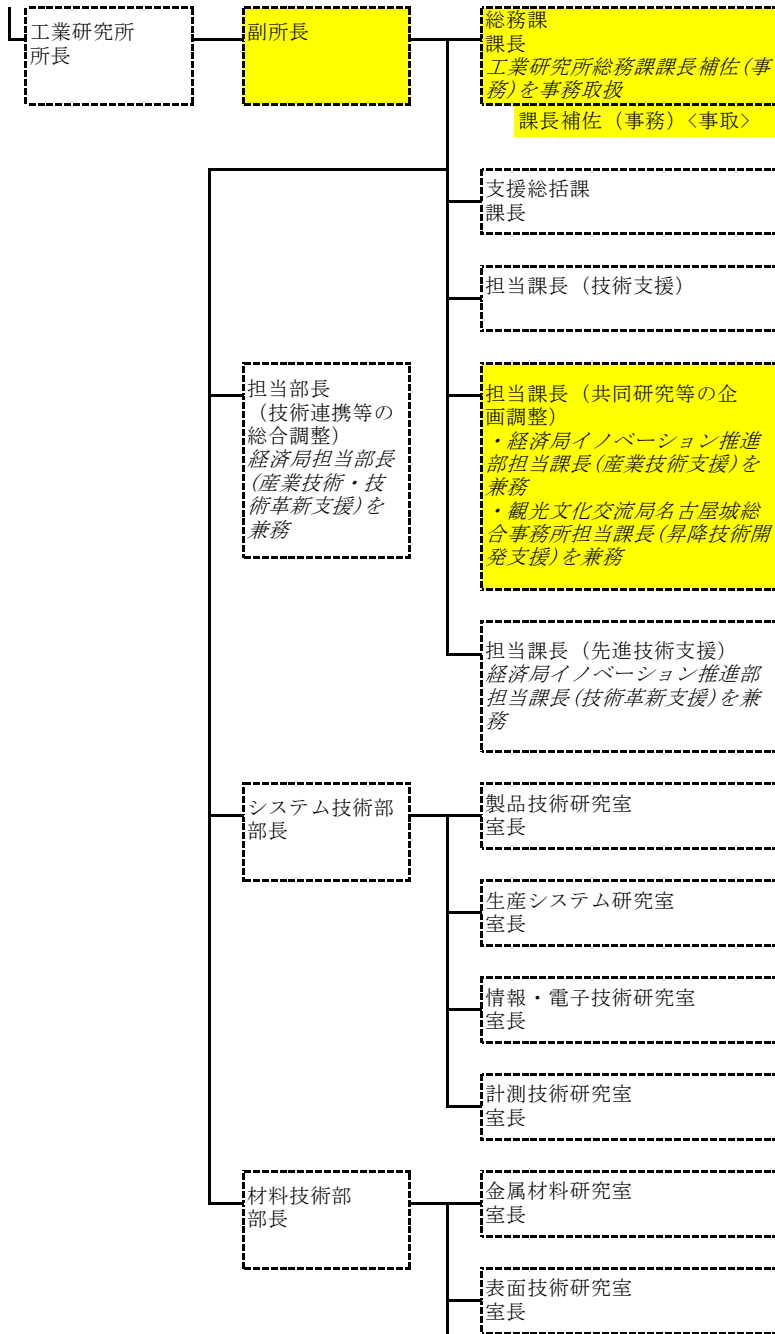
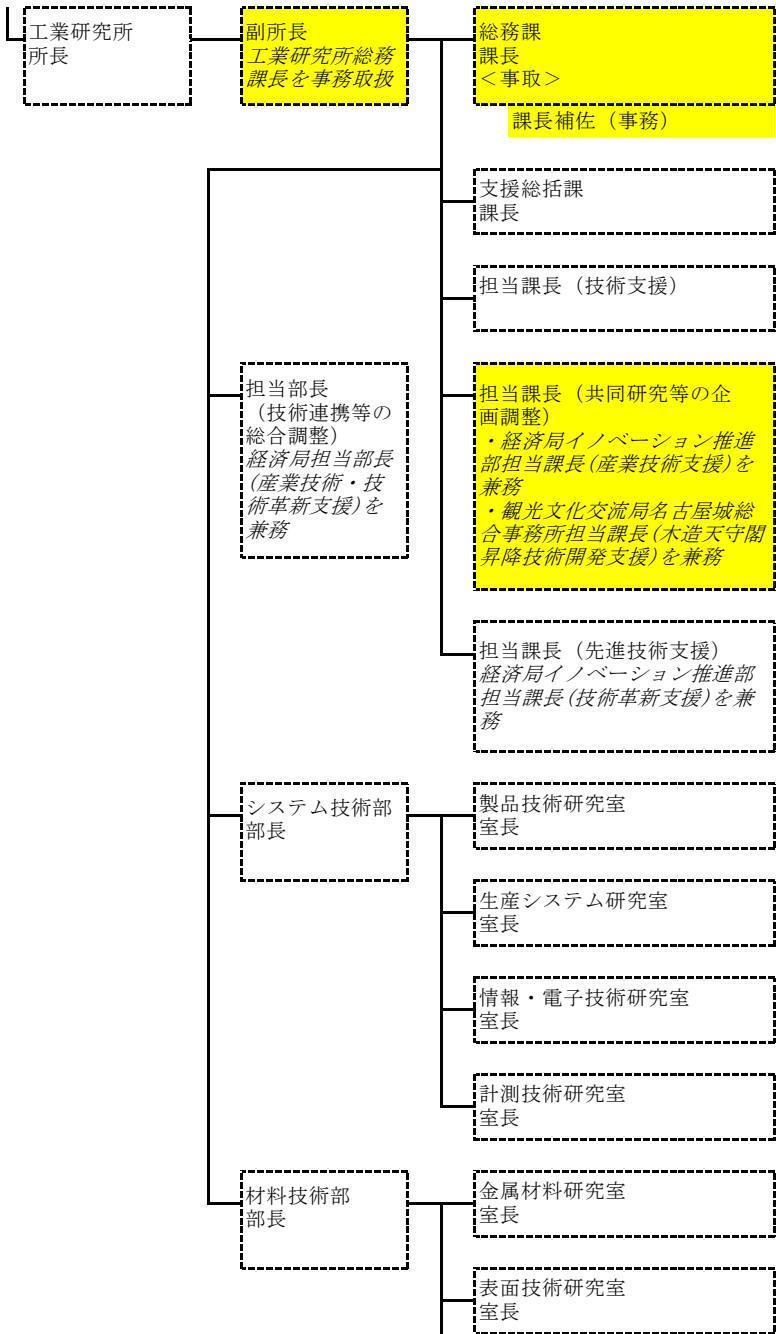

副所長：事務取扱解除
課長：専任化

事務取扱化
工業研究所総務課長が事務取扱

兼務組織の名称変更

環境・有機材料研究室
室長

信頼性評価研究室
室長

環境・有機材料研究室
室長

信頼性評価研究室
室長

現行	改正案	備考
<p>観光文化交流局 局長</p> <p>担当部長 (都市魅力・国際都市化)</p> <p>総務課 課長 ・防災危機管理局担当課長(危機管理に係る連絡調整)を兼務 ・財政局財政部担当課長(資産経営の推進)を兼務</p> <p>課長補佐(庶務) 課長補佐(経理) 課長補佐(企画調整) 総務局アジア・アジアパラ競技大会推進課課長補佐(大会準備・運営に係る連絡調整)を兼務</p> <p>観光交流部 部長</p> <p>観光推進課 課長 課長補佐(観光企画)</p> <p>課長補佐(観光推進に資するイベント等)② 課長補佐(観光に係る広域連携等) 課長補佐(観光プロモーション) 名古屋城総合事務所管理活用課課長補佐(木造天守閣復元推進)を兼務 課長補佐(観光に係る受入環境の整備) 課長補佐(海外プロモーション)</p> <p>担当課長(観光に係る受入環境の整備)</p> <p>担当課長(観光プロモーション・まつり)</p>	<p>観光文化交流局 局長</p> <p>総務課 課長 ・防災危機管理局担当課長(危機管理に係る連絡調整)を兼務 ・財政局財政部担当課長(資産経営の推進)を兼務</p> <p>課長補佐(庶務) 課長補佐(経理) 課長補佐(企画調整) 総務局アジア・アジアパラ競技大会推進課課長補佐(大会準備・運営に係る連絡調整)を兼務</p> <p>担当課長(企画調整)</p> <p>観光交流部 部長</p> <p>観光推進課 課長 課長補佐(観光企画) 課長補佐(観光に係る新たな財源確保) 課長補佐(観光推進に資するイベント等)② 課長補佐(観光に係る広域連携等) 課長補佐(観光プロモーション)</p> <p>課長補佐(観光に係る受入環境の整備) 課長補佐(海外プロモーション)</p> <p>担当課長(観光に係る受入環境の整備)</p> <p>担当課長(観光プロモーション・まつり)</p>	<p>担当部長： 総務局へ移管</p> <p>新設 経常</p> <p>新設 (R11.3期限)</p> <p>延長 (R9.3期限)</p> <p>兼務解除</p>

担当課長（観光に係る名古屋城の活用）
名古屋城総合事務所担当課長
（木造天守閣復元推進）を兼務

担当課長（都市魅力の発信に係る特命事項の処理）
〈兼〉

国際交流課
課長

課長補佐（推進）
課長補佐（多言語情報発信等）
課長補佐（交流）
課長補佐（地域における外国人市民の支援）

担当課長（多文化共生・国際貢献）

M I C E 推進課
課長

課長補佐（M I C E 推進）
課長補佐（M I C E 推進に係る特命事項の処理）〈兼〉
課長補佐（国際展示場機能強化）
・住宅都市局営繕課課長補佐（国際展示場整備に係る調整）を兼務
・住宅都市局名港開発振興課課長補佐（金城ふ頭開発）を兼務
課長補佐（国際展示場機能強化）〈兼〉
課長補佐（国際会議場機能強化）
住宅都市局営繕課課長補佐（国際会議場整備に係る調整）を兼務
課長補佐（国際会議場機能強化）

担当課長（観光に係る名古屋城の活用）
名古屋城総合事務所担当課長
（天守閣整備に係る機運醸成等）を兼務

担当課長（都市魅力の発信に係る特命事項の処理）
〈兼〉

M I C E 推進課
課長

課長補佐（M I C E 推進）
課長補佐（M I C E 推進に係る特命事項の処理）〈兼〉③
課長補佐（国際展示場機能強化）
・住宅都市局営繕課課長補佐（国際展示場整備に係る調整）を兼務
・住宅都市局名港開発振興課課長補佐（金城ふ頭開発）を兼務
課長補佐（国際展示場機能強化）〈兼〉
課長補佐（国際会議場機能強化）
住宅都市局営繕課課長補佐（国際会議場整備に係る調整）を兼務
課長補佐（国際会議場機能強化）

延長 R9.3期限
兼務組織の名称変更

総務局へ移管

総務局へ移管

総務局へ移管

総務局へ移管

スポーツ市民局へ移管

スポーツ市民局へ移管

②兼務組織の拡充
（R9.3期限）
総務局総合調整課課長補佐（アジア開発銀行年次総会に係る企画調整）が兼務

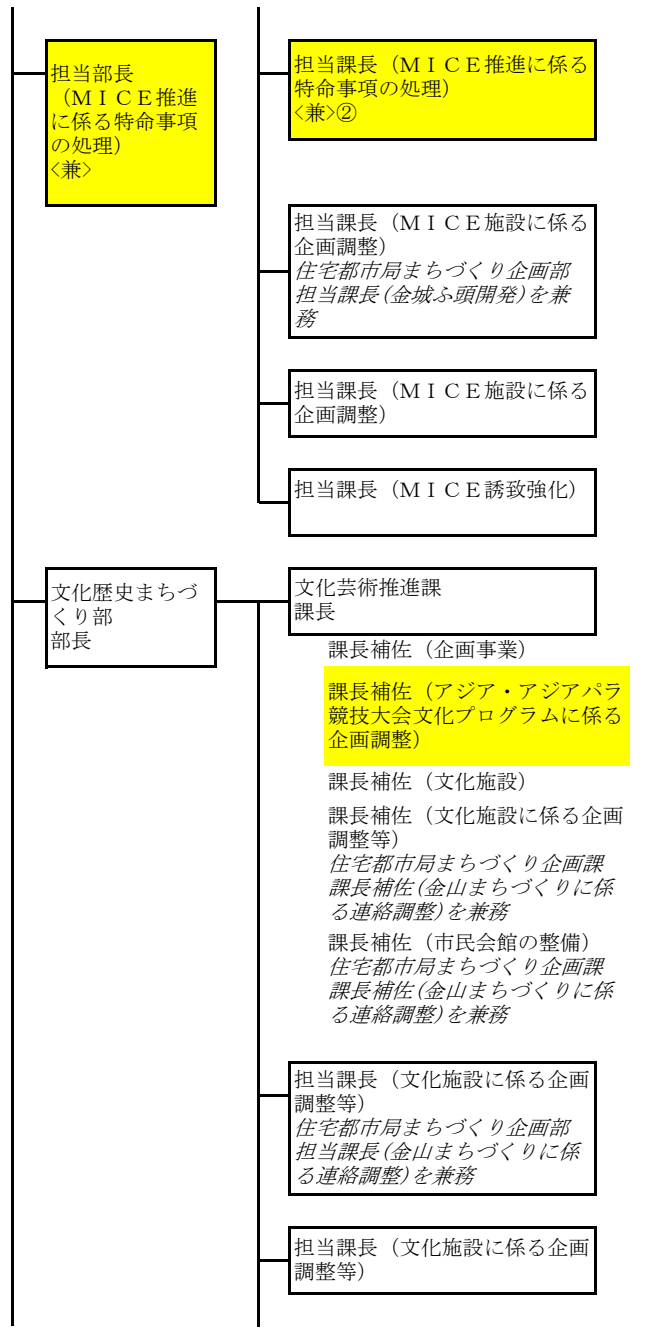
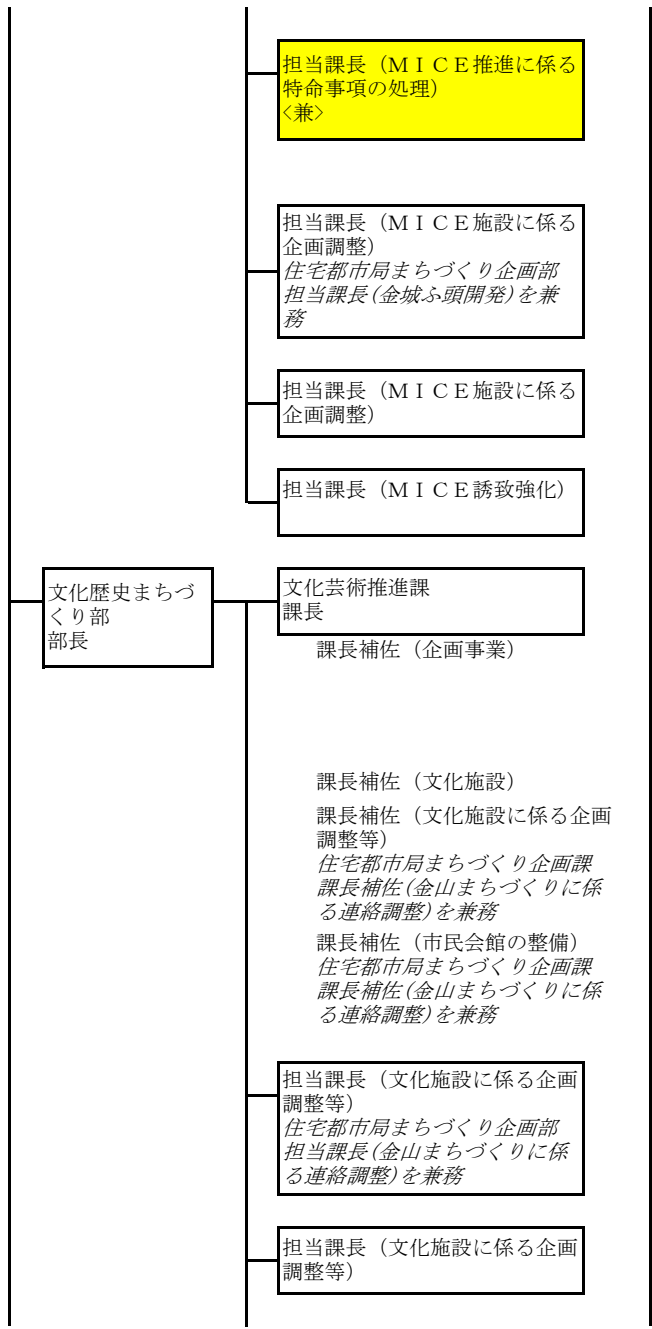

担当部長：兼務組織の新設 R9.3期限
総務局担当部長(アジア開発銀行年次総会に係る企画調整)が兼務
担当課長：①兼務組織の拡充 R9.3期限
総務局総合調整部担当課長(アジア開発銀行年次総会に係る企画調整)が兼務

新設 (R8.11期限)

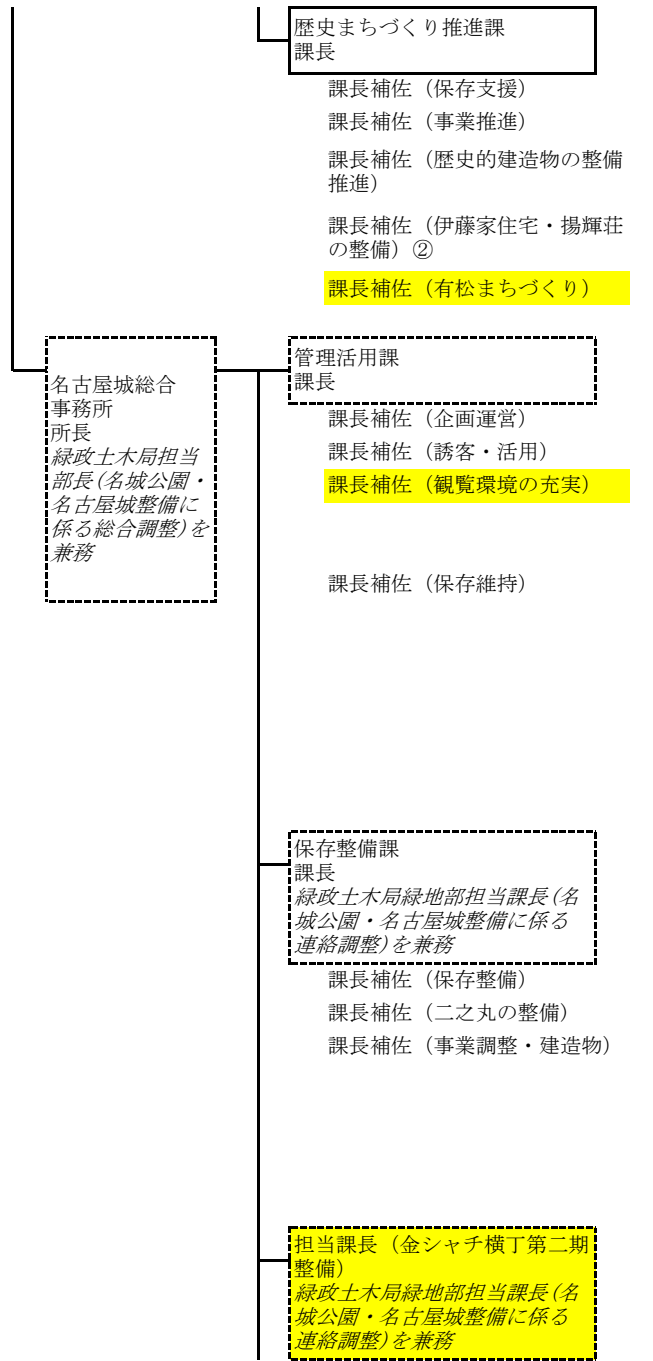
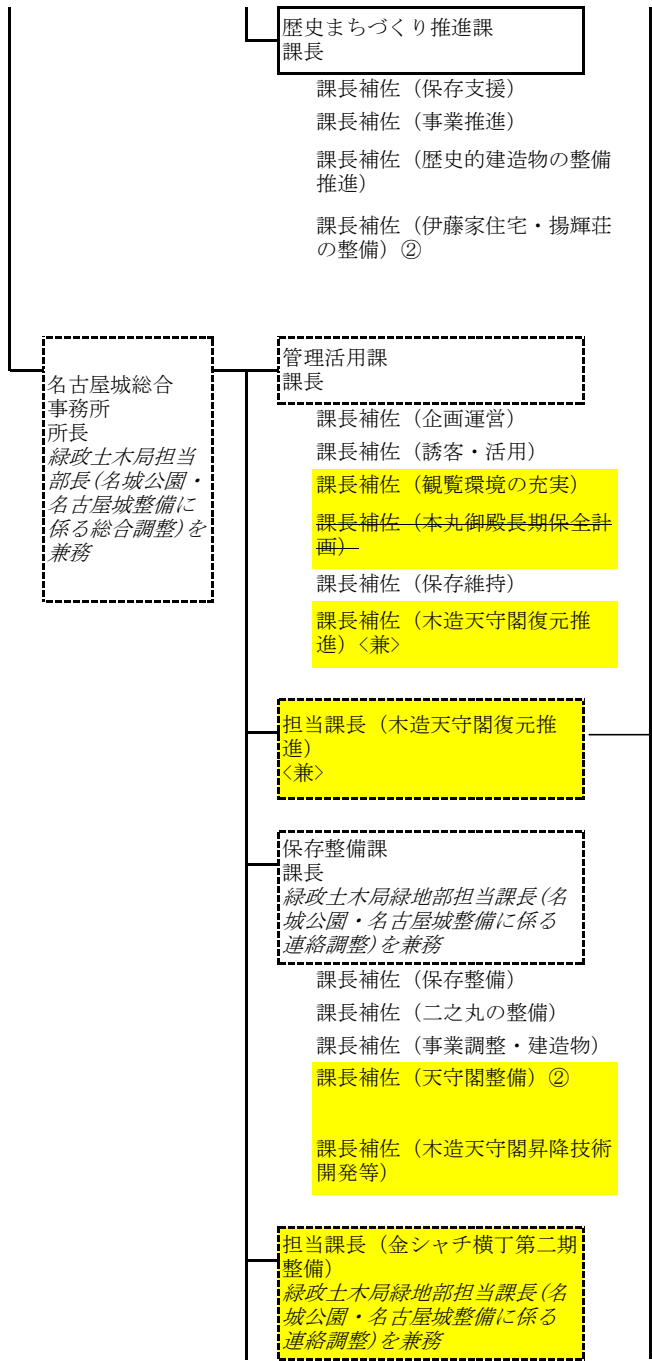

新設 (R9.3期限)

延長 (R9.3期限)
廃止

天守閣整備課 (新設)
へ移管

②天守閣整備課 (新設)
へ移管

天守閣整備課 (新設)
へ移管

延長 R11.3期限

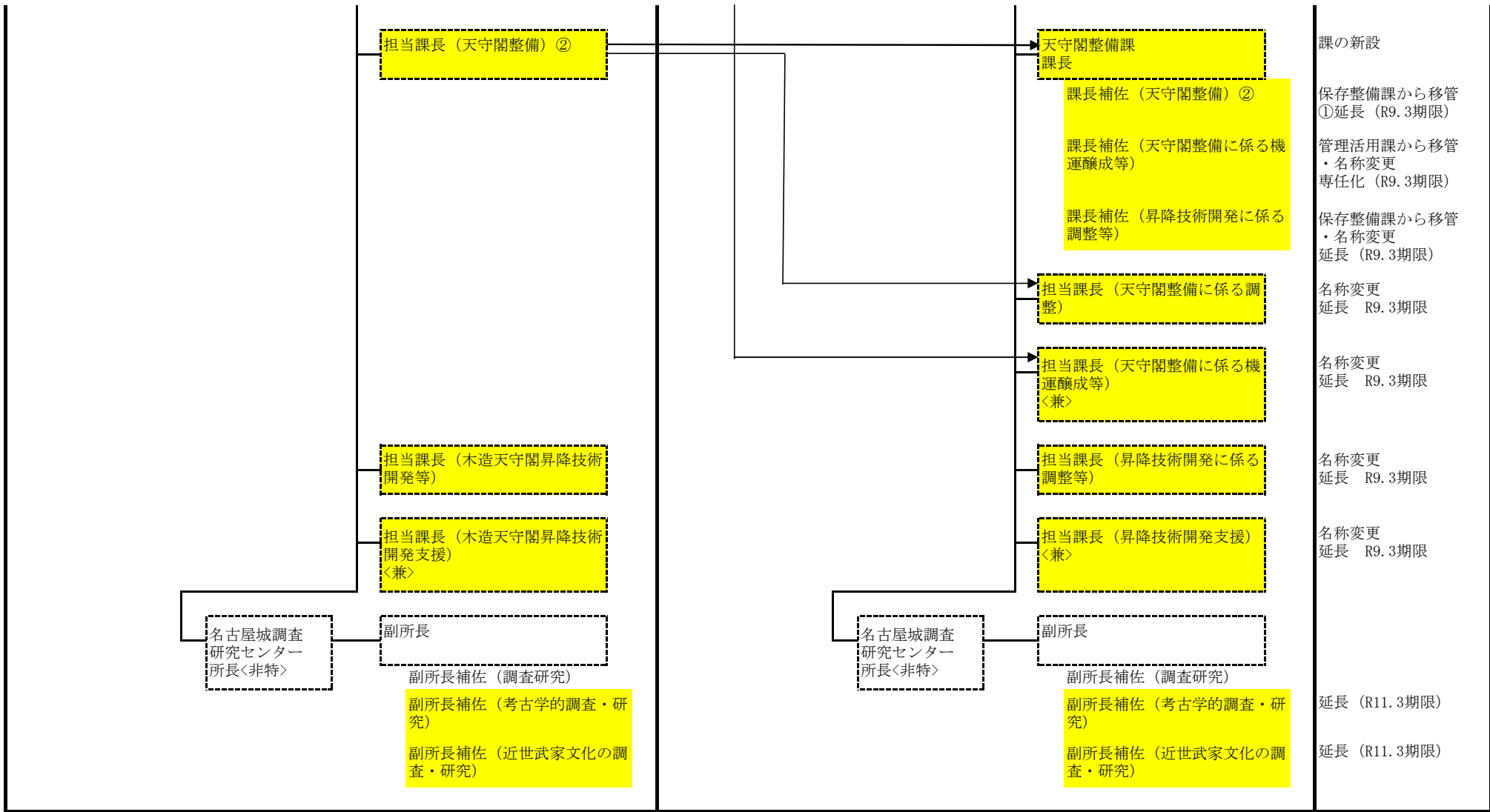

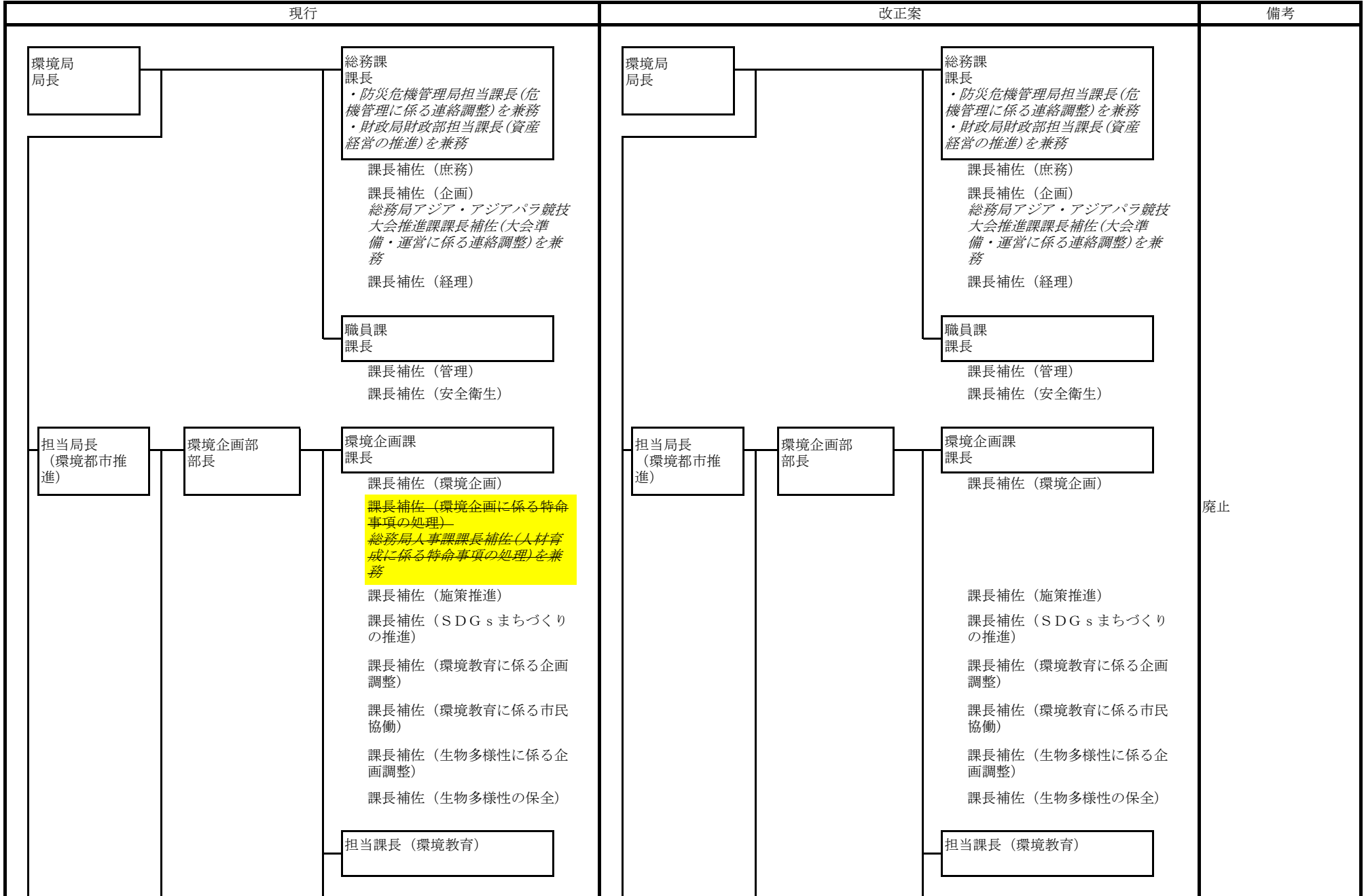

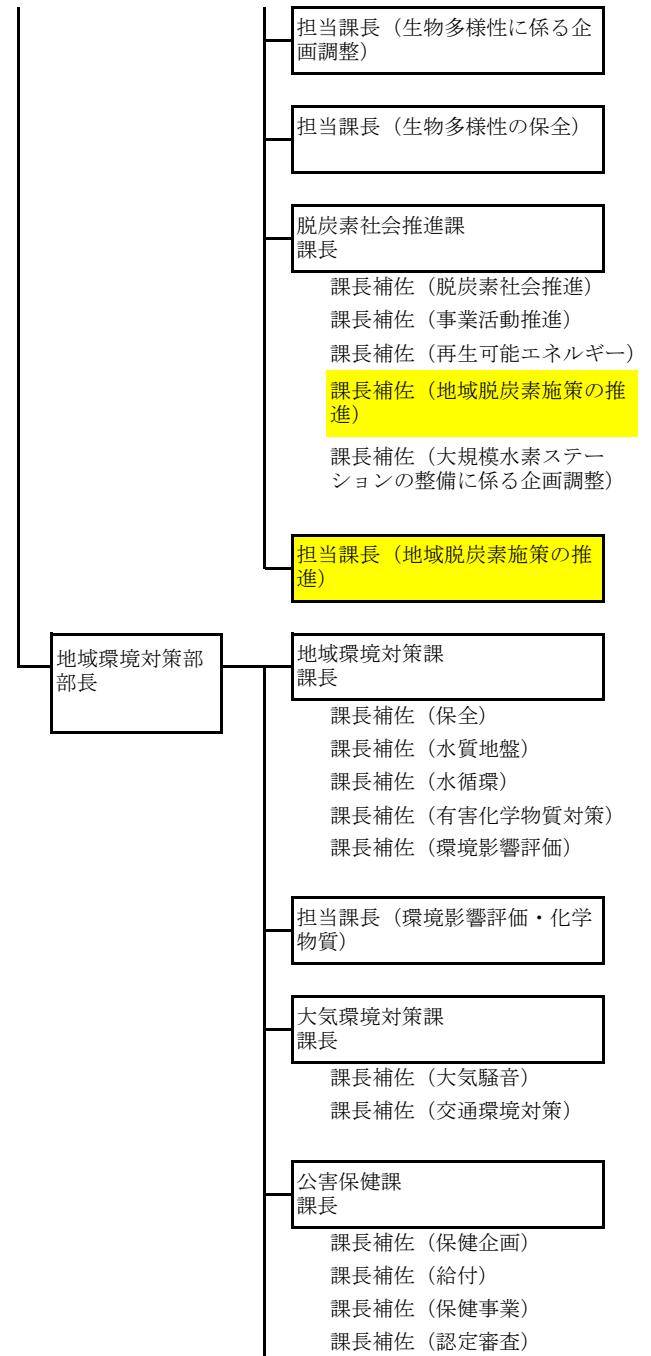
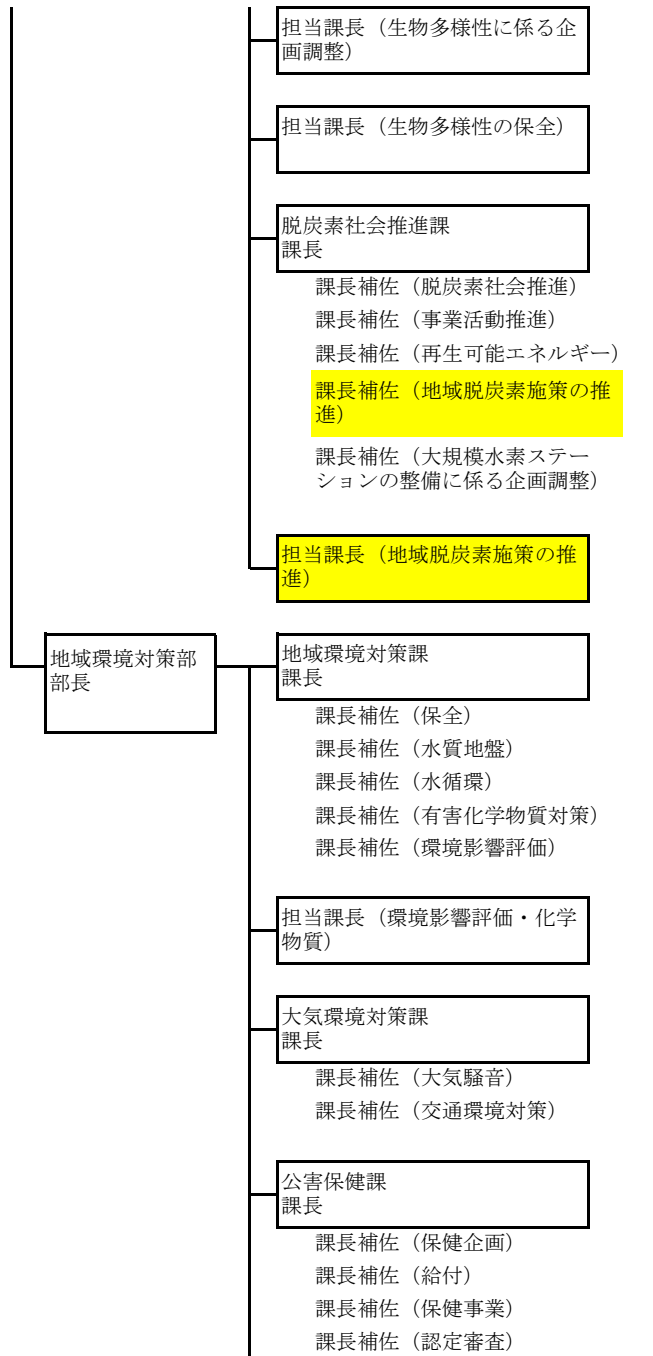

延長（R13.3 期限）

延長 R13.3 期限

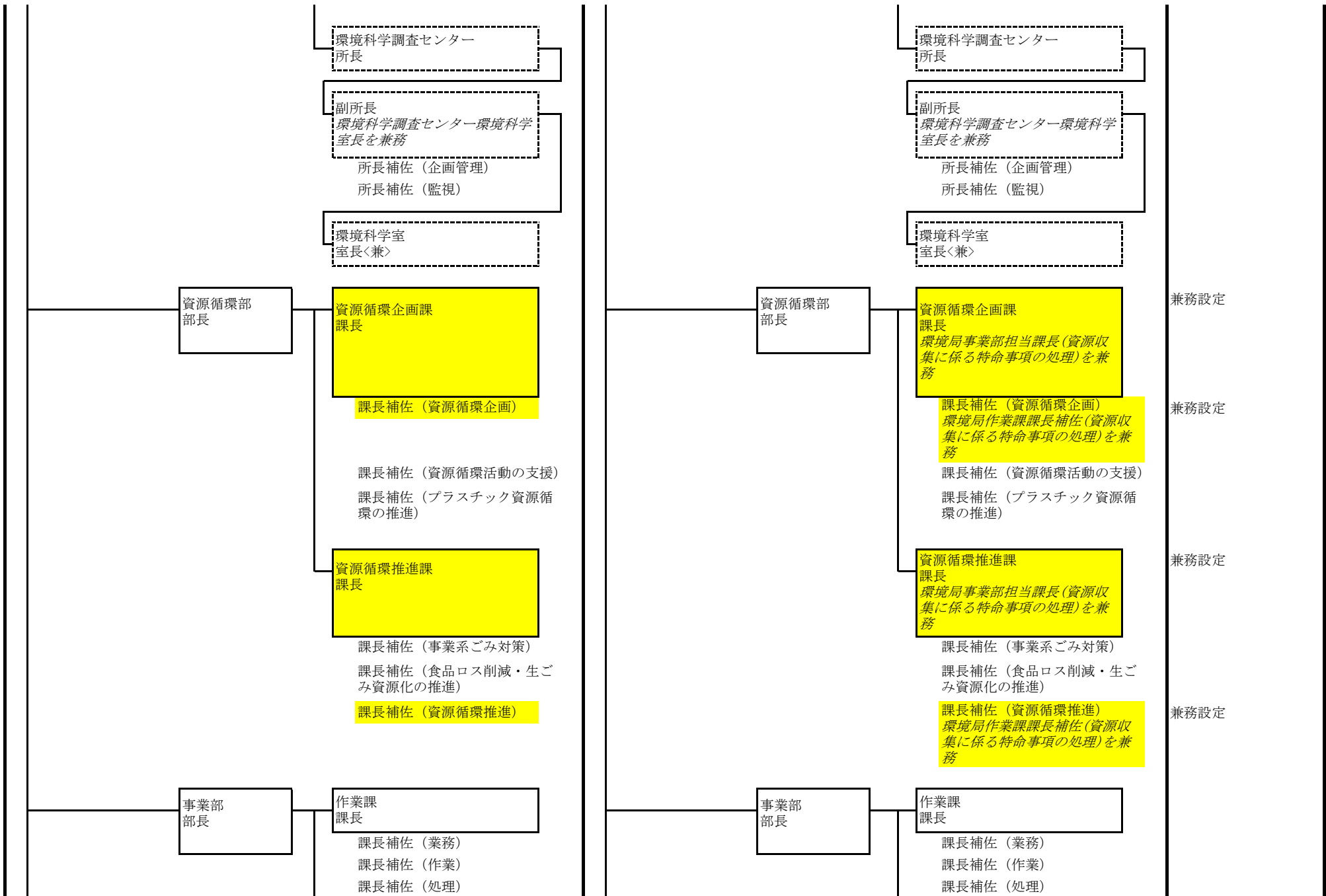

課長補佐（収集事業調整）

課長補佐（資源・ごみ持ち去り対策）

課長補佐（路上禁煙）

課長補佐（住居の不良堆積物対策の推進）

課長補佐（指導管理）

担当課長（路上禁煙・住居の不良堆積物対策の推進等）
スポーツ市民局市民生活部担当課長（安心・安全で快適なまちづくりの推進）を兼務

担当課長（住居の不良堆積物対策の推進）
〈兼〉⑤〈併〉

廃棄物指導課
課長

課長補佐（一般廃棄物指導）

課長補佐（産業廃棄物審査）

課長補佐（産業廃棄物指導）

環境事業所(16)
所長
区役所区政部担当課長（区政運営の推進）を兼務

所長補佐（事務）

課長補佐（収集事業調整）

課長補佐（資源収集に係る特命事項の処理）

課長補佐（資源収集に係る特命事項の処理）
〈兼〉②

課長補佐（路上禁煙）

課長補佐（住居の不良堆積物対策の推進）

課長補佐（指導管理）

担当課長（資源収集に係る特命事項の処理）

担当課長（資源収集に係る特命事項の処理）
〈兼〉②

担当課長（路上禁煙・住居の不良堆積物対策の推進等）
スポーツ市民局市民生活部担当課長（安心・安全で快適なまちづくりの推進）を兼務

担当課長（住居の不良堆積物対策の推進）
〈兼〉⑤〈併〉

廃棄物指導課
課長

課長補佐（一般廃棄物指導）

課長補佐（産業廃棄物審査）

課長補佐（産業廃棄物指導）

環境事業所(16)
所長
区役所区政部担当課長（区政運営の推進）を兼務

所長補佐（事務）

廃止

新設（R10.3 期限）

兼務組織の新設
（R10.3 期限）
・環境局資源循環企画課課長補佐（資源循環企画）が兼務
・環境局資源循環推進課課長補佐（資源循環推進）が兼務

新設 R10.3 期限

兼務組織の新設
R10.3 期限
・環境局資源循環部資源循環企画課長が兼務
・環境局資源循環部資源循環推進課長が兼務

所長補佐（指導管理）
所長補佐（作業）

千種環境事業所	東環境事業所	北環境事業所
西環境事業所	中村環境事業所	中環境事業所
昭和環境事業所	瑞穂環境事業所	熱田環境事業所
中川環境事業所	港環境事業所	南環境事業所
守山環境事業所	緑環境事業所	名東環境事業所
天白環境事業所		

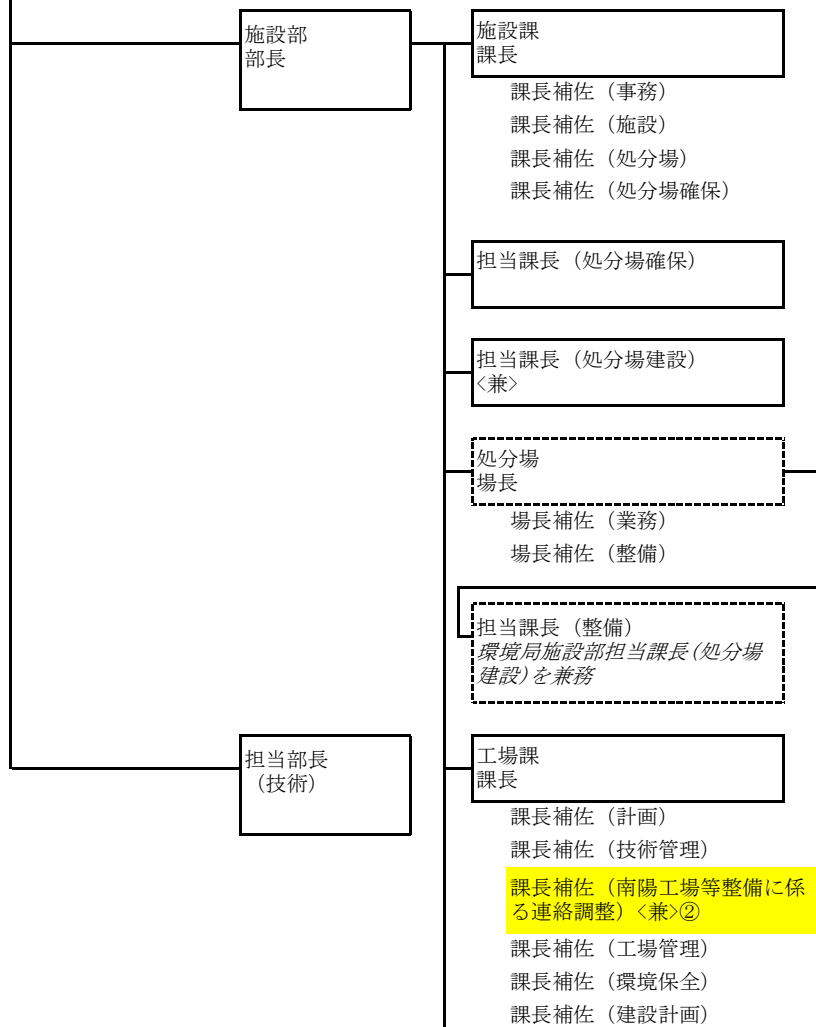

所長補佐（指導管理）
所長補佐（作業）

千種環境事業所	東環境事業所	北環境事業所
西環境事業所	中村環境事業所	中環境事業所
昭和環境事業所	瑞穂環境事業所	熱田環境事業所
中川環境事業所	港環境事業所	南環境事業所
守山環境事業所	緑環境事業所	名東環境事業所
天白環境事業所		

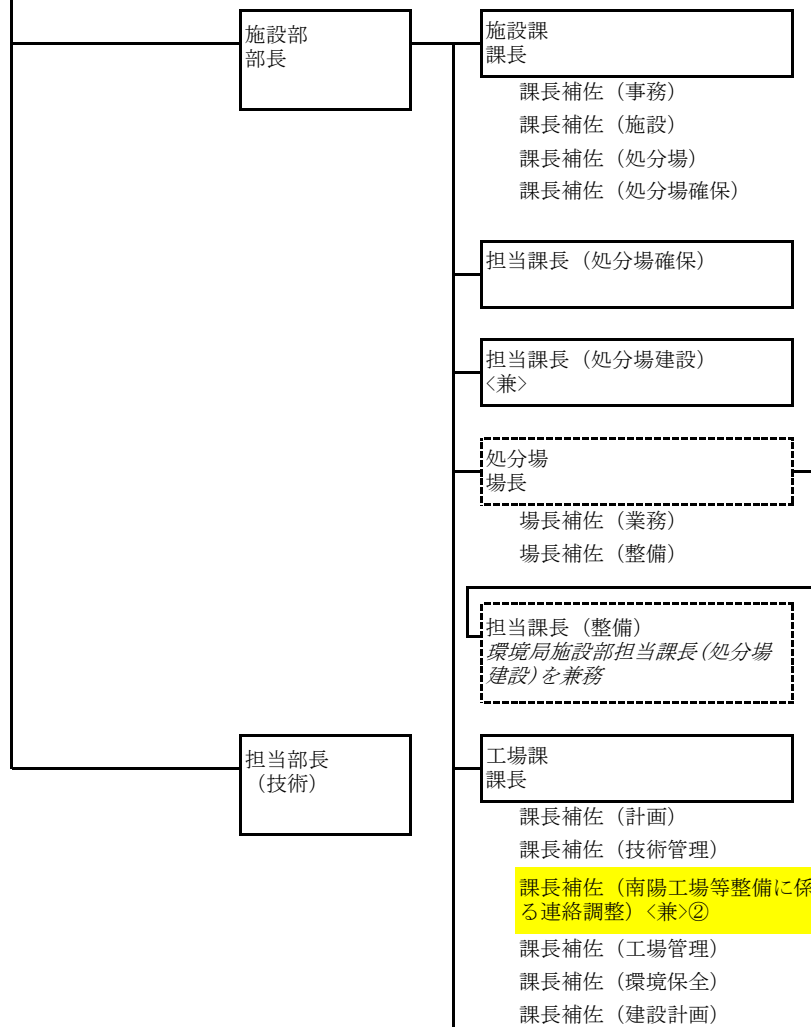

②延長（R9.3 期限）

課長補佐（猪子石工場大規模改修）
 課長補佐（南陽工場設備更新）
 課長補佐（南陽工場開設準備）
 課長補佐（鳴海工場大規模改修）
 課長補佐（鳴海・北名古屋工場運営調整）②

担当課長（建設計画）

担当課長（猪子石工場大規模改修）

担当課長（南陽工場設備更新）

担当課長（鳴海工場大規模改修）

担当課長（鳴海・北名古屋工場運営調整）

環境局工場(4)
工場長

工場長補佐（事務）
 工場長補佐（整備）
 工場長補佐（運転）
 （富田工場及び大江破碎工場に限る。）
 工場長補佐（運転）③
 （猪子石工場に限る。）

猪子石工場
 富田工場
 大江破碎工場
 五条川工場

課長補佐（猪子石工場大規模改修）
 課長補佐（南陽工場設備更新）
 課長補佐（南陽工場開設準備）②
 課長補佐（鳴海工場大規模改修）
 課長補佐（鳴海・北名古屋工場運営調整）②

担当課長（建設計画）

担当課長（猪子石工場大規模改修）

担当課長（南陽工場設備更新）

担当課長（鳴海工場大規模改修）

担当課長（鳴海・北名古屋工場運営調整）

環境局工場(4)
工場長

工場長補佐（事務）
 工場長補佐（整備）
 工場長補佐（運転）
 （富田工場及び大江破碎工場に限る。）
 工場長補佐（運転）③
 （猪子石工場に限る。）

猪子石工場
 富田工場
 大江破碎工場
 五条川工場

①拡充（R9.3期限）

現行	改正案	備考
<div data-bbox="152 212 331 316" style="border: 1px solid black; padding: 5px; margin-bottom: 10px;">健康福祉局 局長</div> <div data-bbox="622 212 936 347" style="border: 1px solid black; padding: 5px; margin-bottom: 10px;"> 総務課 課長 財政局財政部担当課長(資産経営の推進)を兼務 </div> <div data-bbox="667 347 824 443" style="margin-left: 20px;"> 課長補佐(庶務) 課長補佐(企画) 課長補佐(経理) </div> <div data-bbox="622 478 936 547" style="border: 1px solid black; padding: 5px; margin-bottom: 10px;"> 職員課 課長 </div> <div data-bbox="667 547 869 611" style="margin-left: 20px;"> 課長補佐(管理) 課長補佐(労務厚生) </div> <div data-bbox="622 643 936 810" style="border: 1px solid black; padding: 5px; margin-bottom: 10px;"> 監査課 課長 ・防災危機管理局担当課長(危機管理に係る連絡調整)を兼務 ・子ども青少年局担当課長(監査指導)を兼務 </div> <div data-bbox="667 810 958 938" style="margin-left: 20px;"> 課長補佐(調査) 総務局アジア・アジアパラ競技大会推進課課長補佐(大会準備・運営に係る連絡調整)を兼務 </div> <div data-bbox="667 954 947 1034" style="margin-left: 20px;"> 課長補佐(監査統括) 子ども青少年局総務課課長補佐(監査指導)を兼務 </div> <div data-bbox="667 1050 947 1129" style="margin-left: 20px;"> 課長補佐(監査) 子ども青少年局総務課課長補佐(監査指導)を兼務 </div> <div data-bbox="667 1145 880 1209" style="margin-left: 20px;"> 課長補佐(監査) 課長補佐(監査)〈兼〉 </div> <div data-bbox="667 1217 958 1433" style="margin-left: 20px;"> 課長補佐(システム標準化) ・健康福祉局保護課課長補佐(システム標準化に係る調整)を兼務 ・子ども青少年局企画経理課課長補佐(情報)を兼務 ・子ども青少年局子ども未来企画課課長補佐(児童福祉システム標準化に係る調整)を兼務 </div>	<div data-bbox="1037 212 1216 316" style="border: 1px solid black; padding: 5px; margin-bottom: 10px;">健康福祉局 局長</div> <div data-bbox="1507 212 1821 347" style="border: 1px solid black; padding: 5px; margin-bottom: 10px;"> 総務課 課長 財政局財政部担当課長(資産経営の推進)を兼務 </div> <div data-bbox="1552 347 1709 443" style="margin-left: 20px;"> 課長補佐(庶務) 課長補佐(企画) 課長補佐(経理) </div> <div data-bbox="1507 478 1821 547" style="border: 1px solid black; padding: 5px; margin-bottom: 10px;"> 職員課 課長 </div> <div data-bbox="1552 547 1753 611" style="margin-left: 20px;"> 課長補佐(管理) 課長補佐(労務厚生) </div> <div data-bbox="1507 643 1821 810" style="border: 1px solid black; padding: 5px; margin-bottom: 10px;"> 監査課 課長 ・防災危機管理局担当課長(危機管理に係る連絡調整)を兼務 ・子ども青少年局担当課長(監査指導)を兼務 </div> <div data-bbox="1552 810 1843 938" style="margin-left: 20px;"> 課長補佐(調査) 総務局アジア・アジアパラ競技大会推進課課長補佐(大会準備・運営に係る連絡調整)を兼務 </div> <div data-bbox="1552 954 1832 1034" style="margin-left: 20px;"> 課長補佐(監査統括) 子ども青少年局総務課課長補佐(監査指導)を兼務 </div> <div data-bbox="1552 1050 1832 1129" style="margin-left: 20px;"> 課長補佐(監査) 子ども青少年局総務課課長補佐(監査指導)を兼務 </div> <div data-bbox="1552 1145 1765 1209" style="margin-left: 20px;"> 課長補佐(監査) 課長補佐(監査)〈兼〉 </div> <div data-bbox="1552 1217 1843 1433" style="margin-left: 20px;"> 課長補佐(システム標準化) ・健康福祉局保護課課長補佐(システム標準化に係る調整)を兼務 ・子ども青少年局企画経理課課長補佐(情報)を兼務 ・子ども青少年局子ども未来企画課課長補佐(児童福祉システム標準化に係る調整)を兼務 </div>	

課長補佐（システム標準化に係る調整）〈兼〉②
 課長補佐（DXの推進）④
 課長補佐（DXの推進）〈兼〉

担当課長（システム標準化）
 ・健康福祉局生活福祉部担当課長（システム標準化に係る調整）を兼務
 ・子ども青少年局子ども未来企画部担当課長（児童福祉システム標準化に係る調整）を兼務

担当課長（DXの推進）

課長補佐（システム標準化に係る調整）〈兼〉②
 課長補佐（DXの推進）
 課長補佐（DXの推進）〈兼〉

課長補佐（保健福祉業務オンライン申請等事務処理センター）
 ・子ども青少年局企画経理課
 課長補佐（保健福祉業務オンライン申請等事務処理センター）を兼務
 ・各区保健福祉センター課長補佐（保健福祉業務オンライン申請等事務処理センター）を兼務
 ・各支所区民福祉課課長補佐（保健福祉業務オンライン申請等事務処理センター）を兼務

課長補佐（保健福祉業務オンライン申請等事務処理センター）〈兼〉

担当課長（システム標準化）
 ・健康福祉局生活福祉部担当課長（システム標準化に係る調整）を兼務
 ・子ども青少年局子ども未来企画部担当課長（児童福祉システム標準化に係る調整）を兼務

担当課長（DXの推進）

担当課長（保健福祉業務オンライン申請等事務処理センター）
 ・子ども青少年局担当課長（保健福祉業務オンライン申請等事務処理センター）を兼務
 ・各区保健福祉センター担当課長（保健福祉業務オンライン申請等事務処理センター）を兼務
 ・各支所担当課長（保健福祉業務オンライン申請等事務処理センター）を兼務

①延長（R9.3期限）
 ③縮小（R10.3期限）
 新設（R9.3期限）
 兼務組織の新設（R9.3期限）
 子ども青少年局企画経理課課長補佐（保健福祉業務オンライン申請等事務処理センター）が兼務

延長 R9.3期限

延長 R10.3期限

新設 R9.3期限

担当局長
(地域共生社会
推進)
健康福祉局地域
共生推進部長を
事務取扱

地域共生推進部
部長<事取>

地域共生推進課
課長
・健康福祉局健康部担当課長
(ひきこもり支援に係る連絡調
整)を兼務
・環境局事業部担当課長(住居
の不良堆積物対策の推進)を兼
務

課長補佐 (地域福祉・地域共生
推進)

課長補佐 (孤独・孤立対策等の
推進)

健康福祉局健康増進課課長補
佐(ひきこもり支援に係る連絡
調整)を兼務

課長補佐 (包括的支援の推進に
係る企画調整)

健康福祉局保護課課長補佐(困
窮者支援に係る連絡調整)を兼
務

課長補佐 (福祉都市推進) <兼>

課長補佐 (バリアフリー整備に
係る企画調整) ②

担当課長 (包括的支援の推進に
係る企画調整)
健康福祉局生活福祉部担当課
長(困窮者支援に係る連絡調
整)を兼務

担当課長 (バリアフリーの推
進) <兼>

担当課長 (バリアフリー整備に
係る企画調整)

高齢福祉部
部長

高齢福祉課
課長

課長補佐 (企画)

課長補佐 (在宅福祉)

課長補佐 (地域支援)

課長補佐 (いきいき支援セン
ター・介護予防推進)

担当局長
(地域共生社会
推進)
健康福祉局地域
共生推進部長を
事務取扱

地域共生推進部
部長<事取>

地域共生推進課
課長
・健康福祉局健康部担当課長
(ひきこもり支援に係る連絡調
整)を兼務

課長補佐 (地域福祉・地域共生
推進)

課長補佐 (孤独・孤立対策等の
推進)

健康福祉局健康増進課課長補
佐(ひきこもり支援に係る連絡
調整)を兼務

課長補佐 (包括的支援の推進に
係る企画調整)

健康福祉局保護課課長補佐(困
窮者支援に係る連絡調整)を兼
務

課長補佐 (福祉都市推進) <兼>

課長補佐 (バリアフリー整備に
係る企画調整) ②

担当課長 (包括的支援の推進に
係る企画調整)
・健康福祉局生活福祉部担当
課長(困窮者支援に係る連絡調
整)を兼務
・環境局事業部担当課長(住居
の不良堆積物対策の推進)を兼
務

担当課長 (バリアフリーの推
進) <兼>

担当課長 (バリアフリー整備に
係る企画調整)

高齢福祉部
部長

高齢福祉課
課長

課長補佐 (企画)

課長補佐 (在宅福祉)

課長補佐 (地域支援)

課長補佐 (いきいき支援セン
ター・介護予防推進)

課長：兼務解除

延長 (R10.3期限)

兼務設定

延長 R10.3期限

延長 R10.3期限

課長補佐（持続可能な敬老パス制度の構築）②

担当課長（地域包括ケアの推進）

担当課長（持続可能な敬老パス制度の構築）

介護保険課
課長

課長補佐（推進）

課長補佐（保険料）

課長補佐（介護保険システム再構築等）

課長補佐（給付）

課長補佐（要介護認定）

課長補佐（厚生院に係る連絡調整）〈兼〉

課長補佐（施設指定）

課長補佐（居宅指定）

課長補佐（居宅指導）

課長補佐（施設指導）

課長補佐（栄養指導）

・健康福祉局監査課課長補佐（監査）を兼務
・健康福祉局障害者支援課課長補佐（栄養指導）を兼務

担当課長（要介護認定）

担当課長（厚生院に係る連絡調整）〈兼〉

担当課長（事業者指定）

担当課長（事業者指導）

課長補佐（持続可能な敬老パス制度の構築）

担当課長（地域包括ケアの推進）

担当課長（持続可能な敬老パス制度の構築）

介護保険課
課長

課長補佐（推進）

課長補佐（保険料）

課長補佐（介護保険システム再構築等）②

課長補佐（給付）

課長補佐（要介護認定）

課長補佐（厚生院に係る連絡調整）〈兼〉

課長補佐（施設指定）

課長補佐（居宅指定）

課長補佐（居宅指導）

課長補佐（施設指導）

課長補佐（栄養指導）

・健康福祉局監査課課長補佐（監査）を兼務
・健康福祉局障害者支援課課長補佐（栄養指導）を兼務

担当課長（要介護認定）

担当課長（厚生院に係る連絡調整）〈兼〉

担当課長（事業者指定）

担当課長（事業者指導）

①縮小

①拡充（R12.3期限）

延長（R10.3期限）

延長 R10.3期限

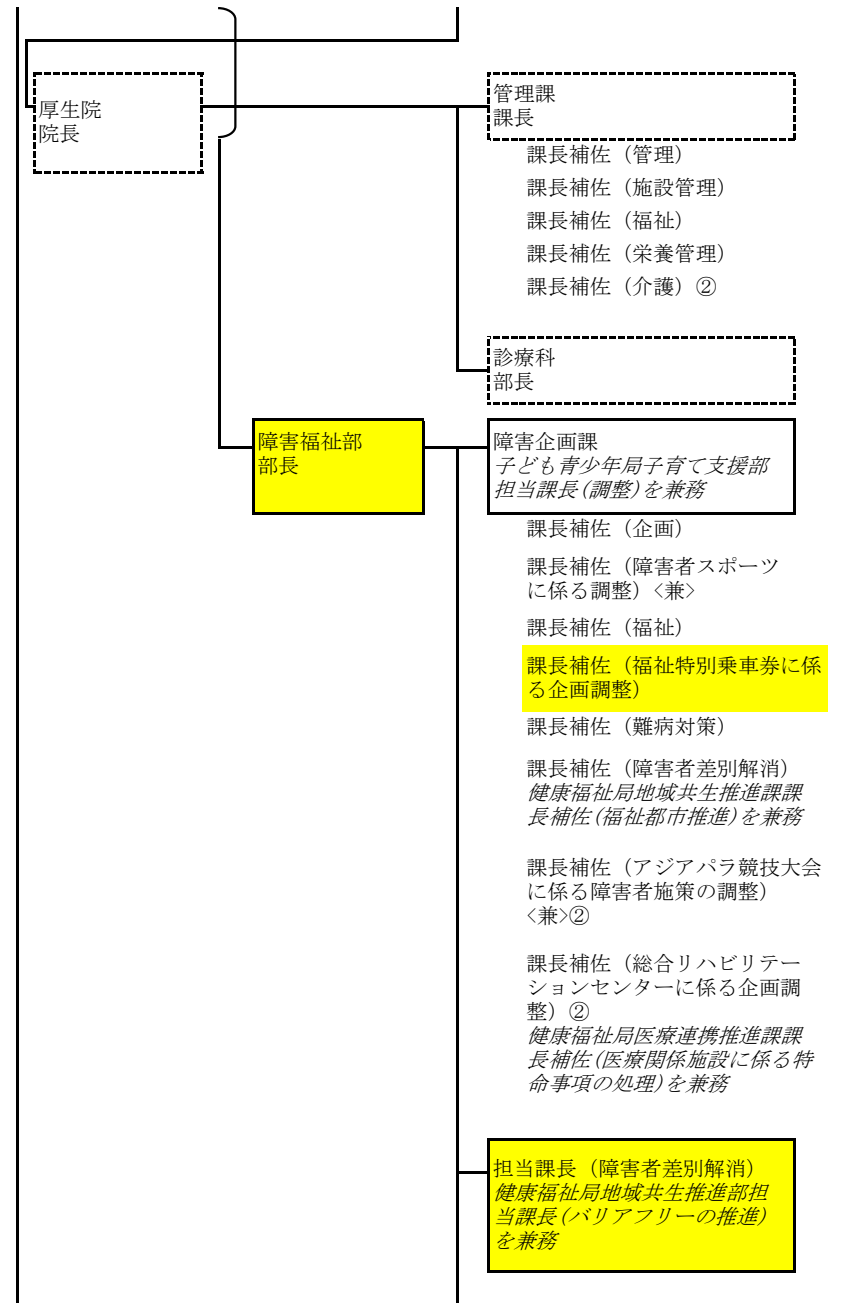
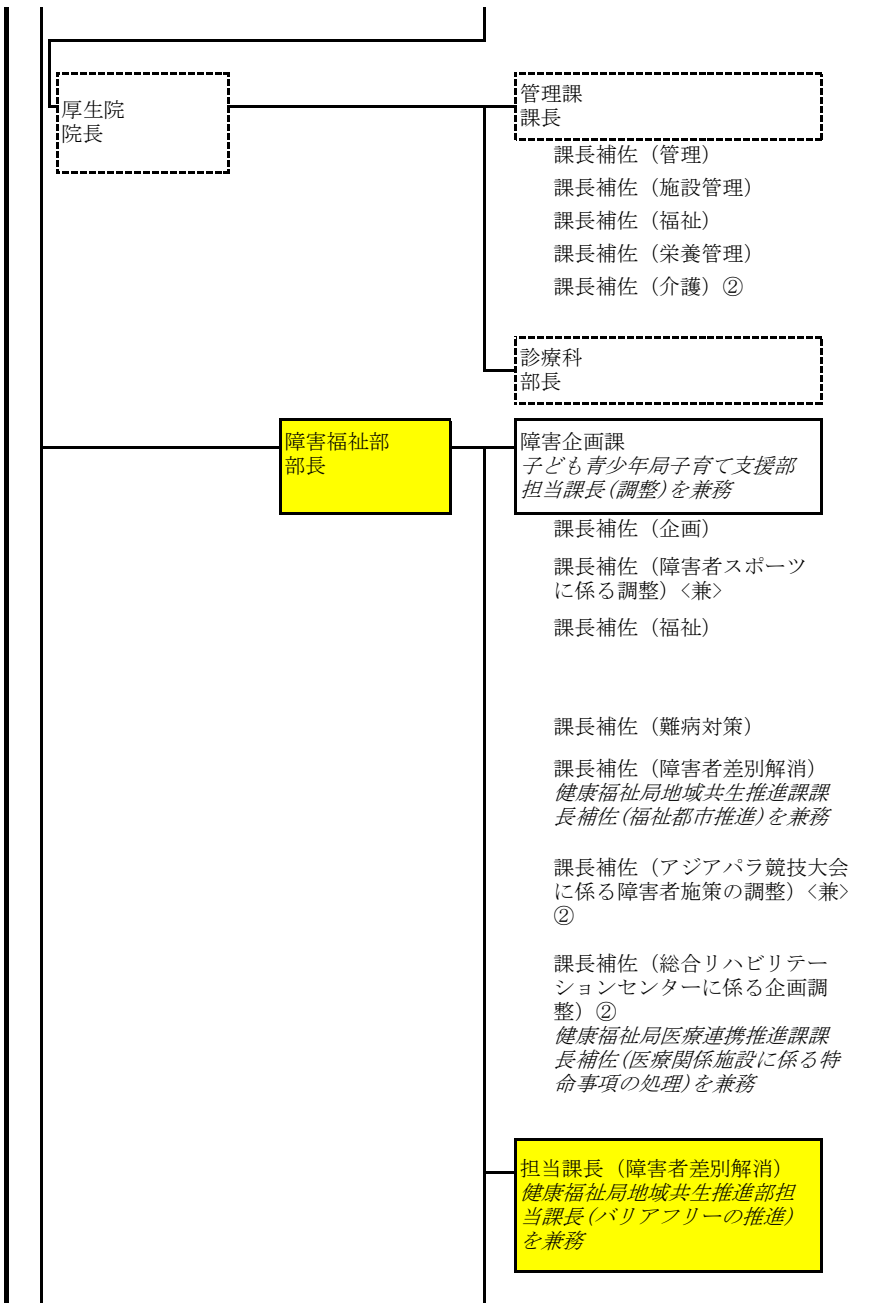

部の移管

新設

延長 R10.3期限

担当課長（アジアパラ競技大会に係る障害者施策の調整）
〈兼〉

担当課長（精神障害者福祉）
〈兼〉

担当課長（総合リハビリテーションセンターに係る企画調整）
健康福祉局健康部担当課長(医療関係施設に係る特命事項の処理)を兼務

障害者支援課
課長

- 課長補佐（推進）
- 課長補佐（施設事業）
- 課長補佐（事業者指定指導統括）
- 課長補佐（事業者指定）
- 課長補佐（認定支払）
- 課長補佐（認定事務の効率化）
- 課長補佐（指導監査体制に係る企画調整）
- 課長補佐（事業者指導）
- 課長補佐（栄養指導）〈兼〉
- 課長補佐（障害者の地域生活支援）
- 課長補佐（就労支援の推進）

担当課長（事業者指導）

担当課長（障害者の地域生活支援・就労支援の推進）

知的障害者更生相談所
所長

身体障害者更生相談所
所長

担当課長（アジアパラ競技大会に係る障害者施策の調整）
〈兼〉

担当課長（精神障害者福祉）
〈兼〉

担当課長（総合リハビリテーションセンターに係る企画調整）
健康福祉局健康部担当課長(医療関係施設に係る特命事項の処理)を兼務

障害者支援課
課長

- 課長補佐（推進）
- 課長補佐（施設事業）
- 課長補佐（事業者指定指導統括）
- 課長補佐（事業者指定）
- 課長補佐（認定支払）
- 課長補佐（認定事務の効率化）
- 課長補佐（指導監査体制に係る企画調整）
- 課長補佐（事業者指導）
- 課長補佐（栄養指導）〈兼〉
- 課長補佐（障害者の地域生活支援）
- 課長補佐（就労支援の推進）

担当課長（事業者指導）

担当課長（障害者の地域生活支援・就労支援の推進）

知的障害者更生相談所
所長

身体障害者更生相談所
所長

延長（R10.3期限）



延長 (R9.3期限)

新設 (R10.3期限)

<p>担当課長 (援護事業・保護施設)</p> <p>担当課長 (システム標準化に係る調整) 〈兼〉</p> <p>担当課長 (困窮者支援に係る連絡調整) 〈兼〉</p>		<p>担当課長 (援護事業・保護施設)</p> <p>担当課長 (システム標準化に係る調整) 〈兼〉</p> <p>担当課長 (困窮者支援に係る連絡調整) 〈兼〉</p> <p>担当課長 (保護費等の追加給付) ・各区福祉部担当課長(保護費等の追加給付)を兼務 ・各支所区民福祉課担当課長(保護費等の追加給付)を兼務</p>	<p>延長 R9.3期限</p> <p>新設 R10.3期限</p>
<p>保険年金課 課長</p> <p>課長補佐 (事務) 課長補佐 (給付) 課長補佐 (保健事業) 課長補佐 (資格賦課・システム基盤)</p> <p>課長補佐 (国民健康保険事業に係る特命事項の処理) 健康福祉局医療福祉課課長補佐(後期高齢者医療に係る特命事項の処理)を兼務</p> <p>課長補佐 (保険年金システム再構築等) ④ 健康福祉局医療福祉課課長補佐(後期高齢者医療・福祉医療費システムに係る調整)を兼務</p> <p>課長補佐 (収納対策)</p> <p>課長補佐 (滞納整理) ④</p>		<p>保険年金課 課長</p> <p>課長補佐 (事務) 課長補佐 (給付) 課長補佐 (保健事業) 課長補佐 (資格賦課・システム基盤)</p> <p>課長補佐 (収納対策) 健康福祉局医療福祉課課長補佐 (収納対策)を兼務</p> <p>課長補佐 (滞納整理) ④ 健康福祉局医療福祉課課長補佐 (滞納整理)を兼務</p>	<p>廃止</p> <p>廃止</p> <p>兼務設定</p> <p>兼務設定</p>



課長補佐（災害医療・健康危機管理対応力強化に係る調整）
 ・健康福祉局感染症対策課課長補佐（新興再興感染症対応に係る調整）を兼務
 ・防災危機管理局危機対策課課長補佐（災害時保健医療体制の強化に係る調整）を兼務
 課長補佐（健康危機管理）〈兼〉
 課長補佐（救急対策等）〈併〉

担当課長（看護師確保に係る特命事項の処理）
 〈事取〉

担当課長（医務指導）
 〈兼〉

担当課長（災害医療・健康危機管理対応力強化に係る調整）
 ・健康福祉局健康部担当課長（新興再興感染症対応に係る調整）を兼務
 ・防災危機管理局担当課長（災害時保健医療体制の強化に係る調整）を兼務

担当課長（健康危機管理）
 〈兼〉⑤

担当課長（救急対策等）
 〈併〉

担当部長
 （看護師確保に係る特命事項の処理）
 ・健康福祉局健康部担当課長（看護師確保に係る特命事項の処理）を事務取扱
 ・健康福祉局健康部担当課長（医療関係施設に係る特命事項の処理）を事務取扱

担当部長
 （健康危機管理対応力強化に係る総合調整）
 〈兼〉

担当部長
 （健康危機管理）
 〈兼〉

課長補佐（災害医療・健康危機管理対応力強化に係る調整）
 ・健康福祉局感染症対策課課長補佐（新興再興感染症対応に係る調整）を兼務
 ・防災危機管理局危機対策課課長補佐（災害時保健医療体制の強化に係る調整）を兼務
 課長補佐（健康危機管理）〈兼〉
 課長補佐（救急対策等）〈併〉

担当課長（医務指導）

担当課長（災害医療・健康危機管理対応力強化に係る調整）
 ・健康福祉局健康部担当課長（新興再興感染症対応に係る調整）を兼務
 ・防災危機管理局担当課長（災害時保健医療体制の強化に係る調整）を兼務

担当課長（健康危機管理）
 〈兼〉⑤

担当課長（救急対策等）
 〈併〉

担当部長
 （健康危機管理対応力強化に係る総合調整）
 〈兼〉

担当部長
 （健康危機管理）
 〈兼〉

担当部長：廃止
 担当課長：
 事務取扱組織の廃止

本務化

感染症対策課
課長
健康福祉局健康部担当課長(健康危機管理)を兼務

課長補佐(感染症対策)
課長補佐(特定感染症等対策)
課長補佐(感染症予防)
課長補佐(感染症予防)
健康福祉局衛生研究所業務課
課長補佐(感染症予防の推進)を兼務

課長補佐(予防接種)
課長補佐(予防接種健康被害救済)

課長補佐(新興再興感染症対応力強化に係る調整)〈兼〉②

担当課長(予防接種)

担当課長(新興再興感染症対応力強化に係る調整)〈兼〉②

健康増進課
課長
・健康福祉局健康部担当課長(健康危機管理)を兼務
・子ども青少年局子育て支援部担当課長(母子保健)を兼務

課長補佐(推進)
課長補佐(がん対策)
課長補佐(食育推進)

課長補佐(公衆衛生看護)
・健康福祉局保健医療課課長補佐(健康危機管理)を兼務
・健康福祉局感染症対策課課長補佐(新興再興感染症対応力強化に係る調整)を兼務

感染症対策課
課長
健康福祉局健康部担当課長(健康危機管理)を兼務

課長補佐(感染症対策)
課長補佐(特定感染症等対策)
課長補佐(感染症予防)
課長補佐(感染症予防)
健康福祉局衛生研究所業務課
課長補佐(感染症予防の推進)を兼務

課長補佐(アジア・アジアパラ競技大会に係る感染症対策)
港区保健福祉センター保健予防課課長補佐(アジア・アジアパラ競技大会に係る感染症対策)を兼務

課長補佐(予防接種)

課長補佐(新興再興感染症対応力強化に係る調整)〈兼〉②

担当課長(予防接種)

担当課長(新興再興感染症対応力強化に係る調整)〈兼〉②

健康増進課
課長
・健康福祉局健康部担当課長(健康危機管理)を兼務
・子ども青少年局子育て支援部担当課長(母子保健)を兼務

課長補佐(推進)
課長補佐(がん対策)
課長補佐(食育推進)

課長補佐(公衆衛生看護)
・健康福祉局保健医療課課長補佐(健康危機管理)を兼務
・健康福祉局感染症対策課課長補佐(新興再興感染症対応力強化に係る調整)を兼務

延長(経常化)

新設(R8.11期限)

延長(経常化)
廃止

延長 経常化

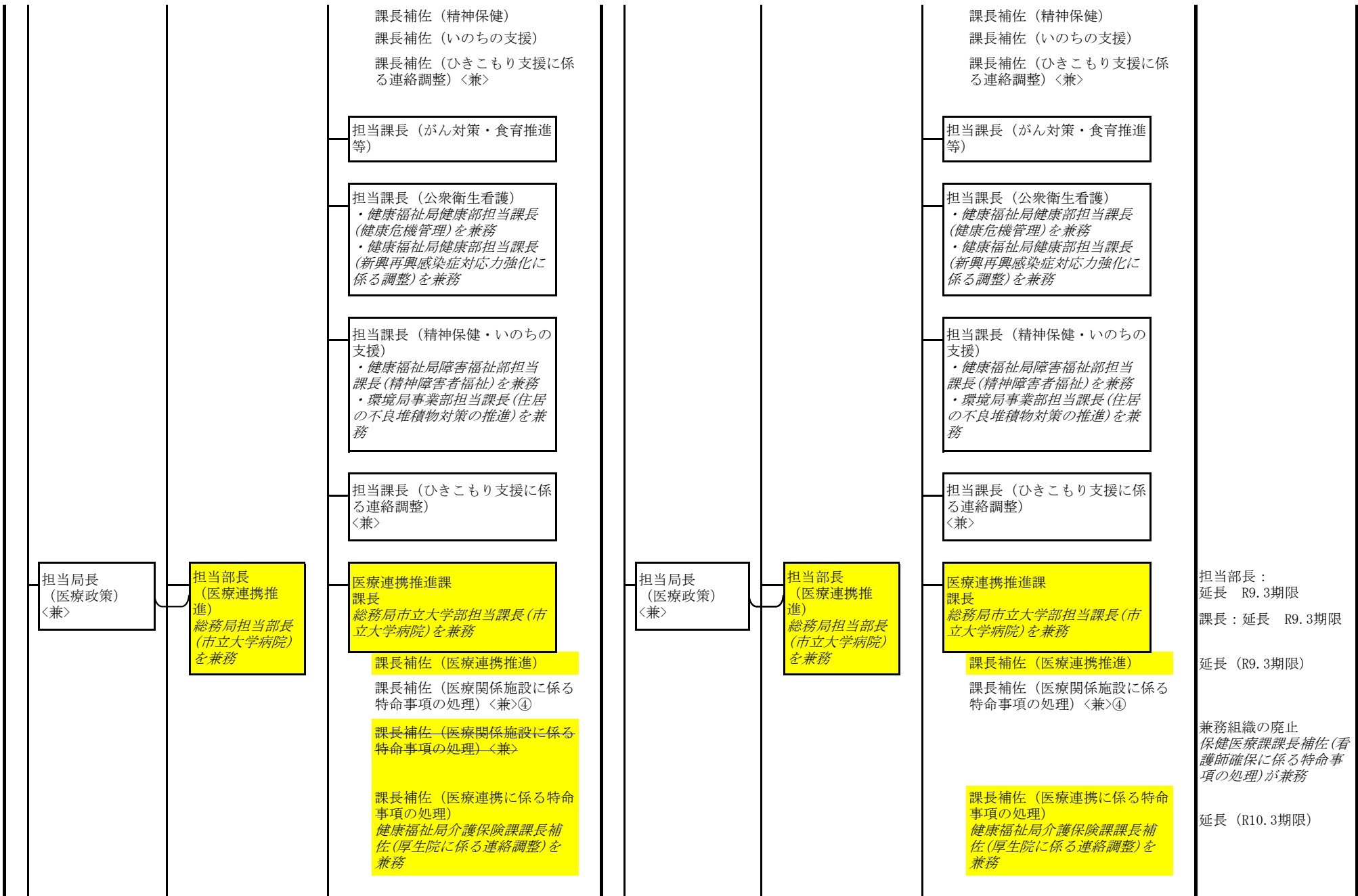

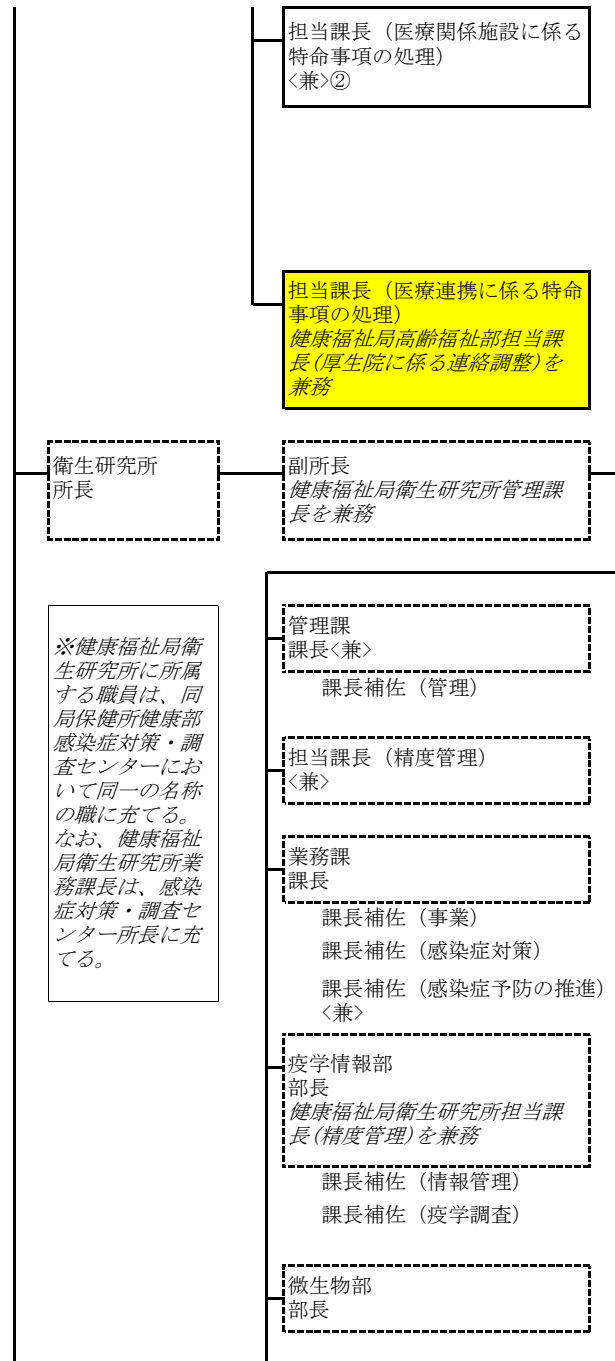
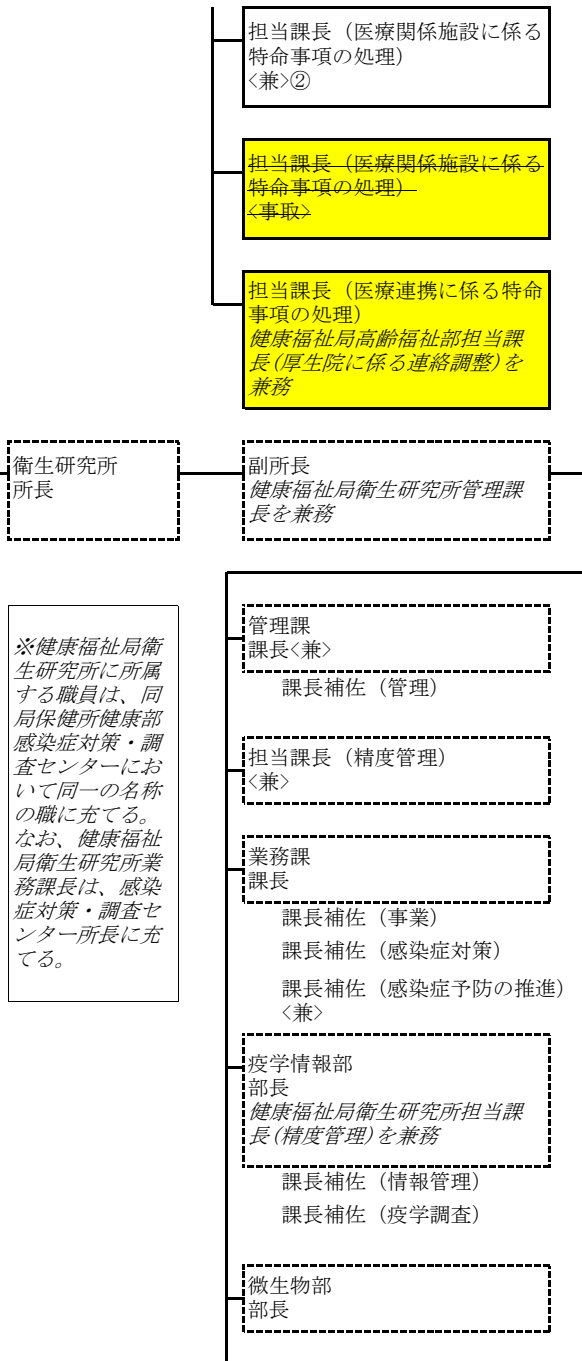

事務取扱組織の廃止
担当部長（看護師確保に係る特命事項の処理）が事務取扱

延長 R10.3期限

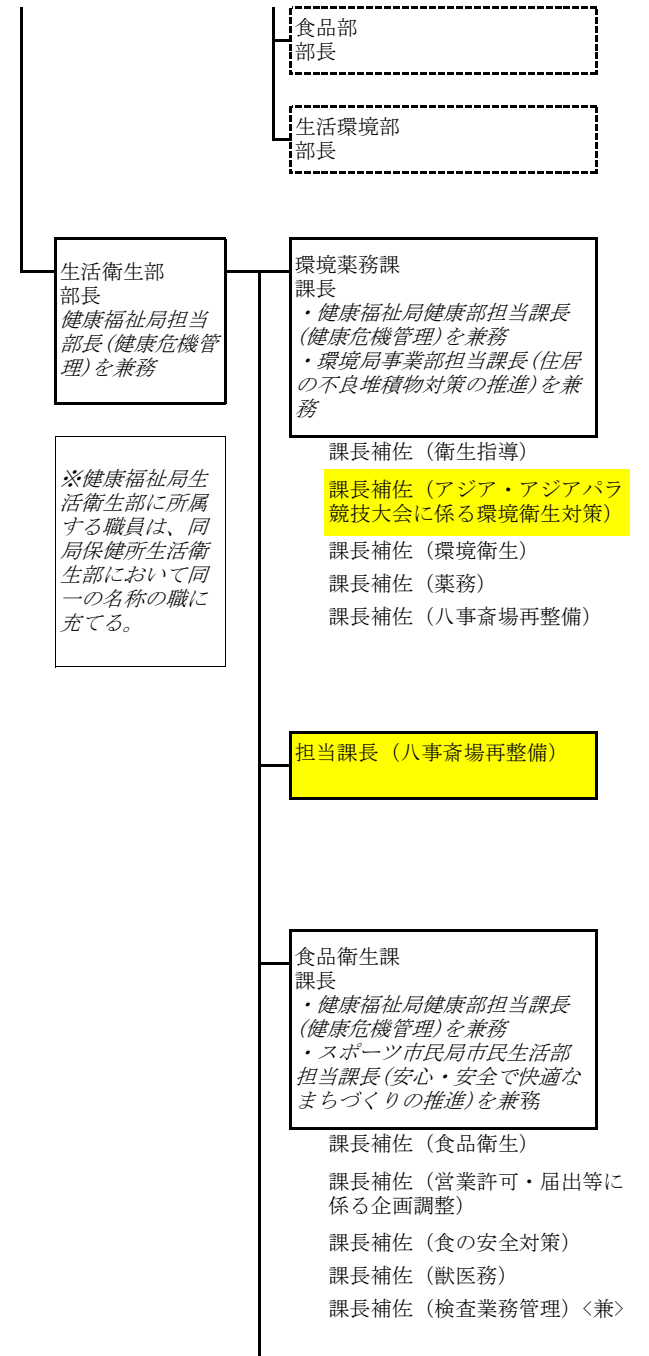
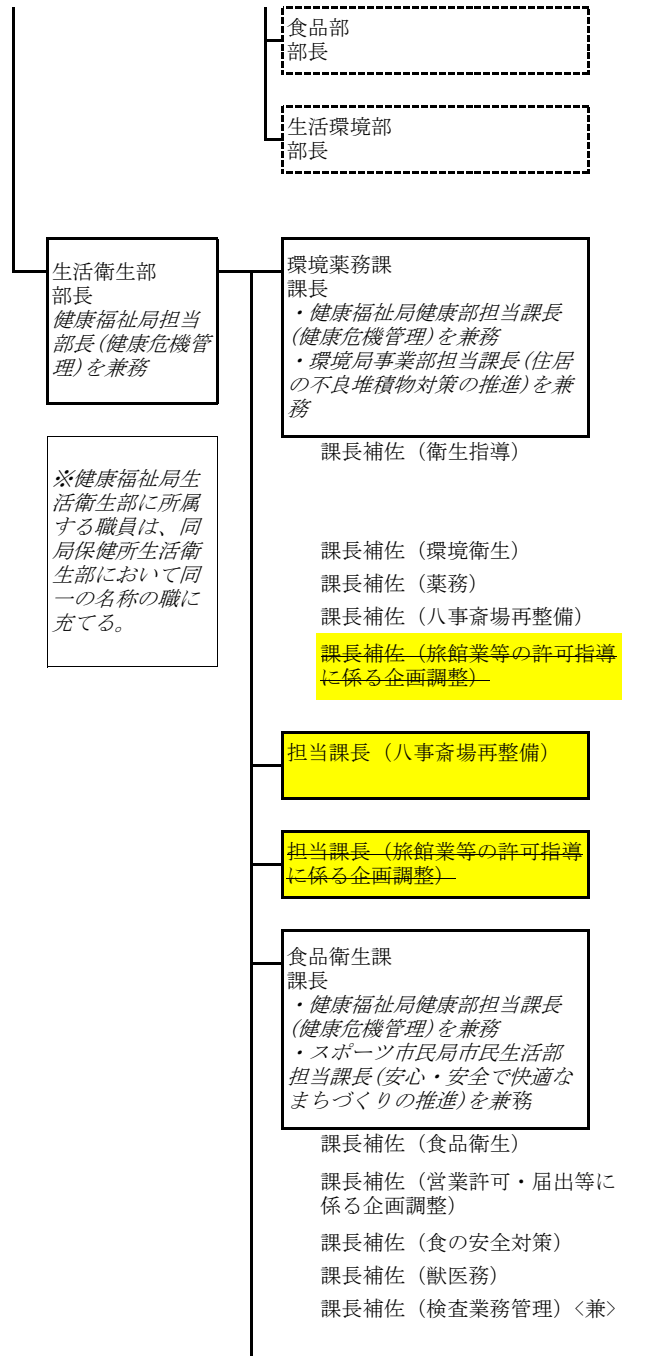

新設 (R8.11期限)

廃止

延長 R11.3期限

廃止

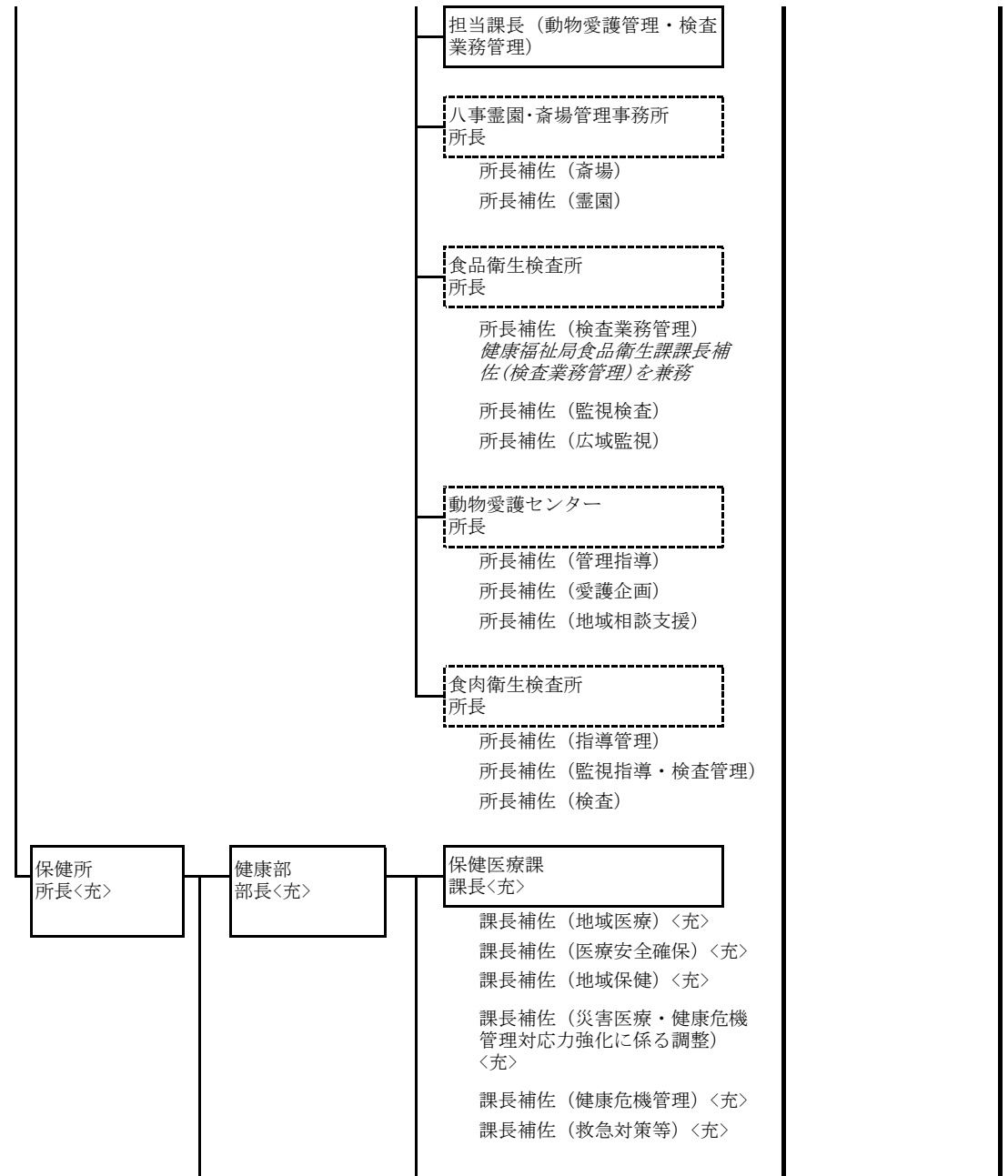
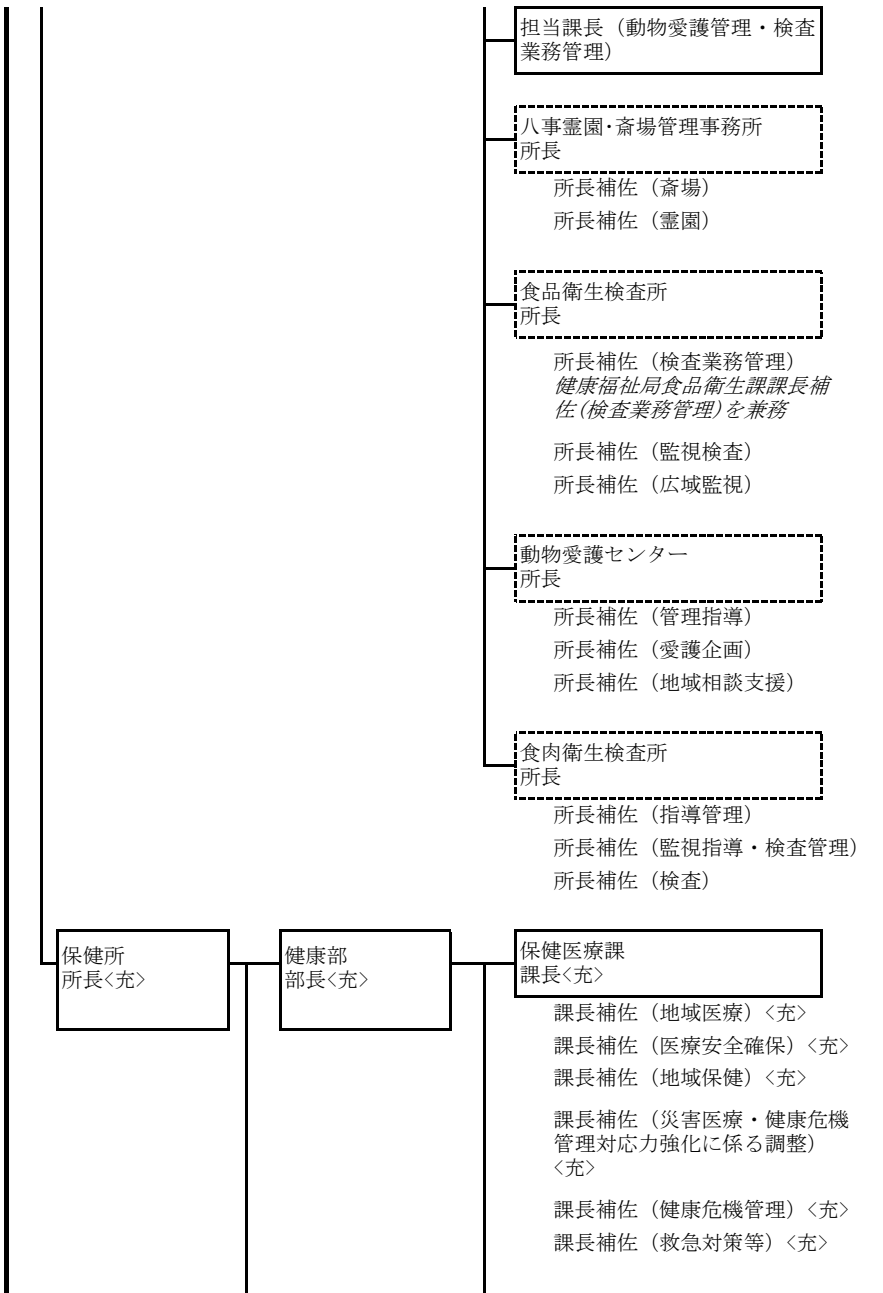

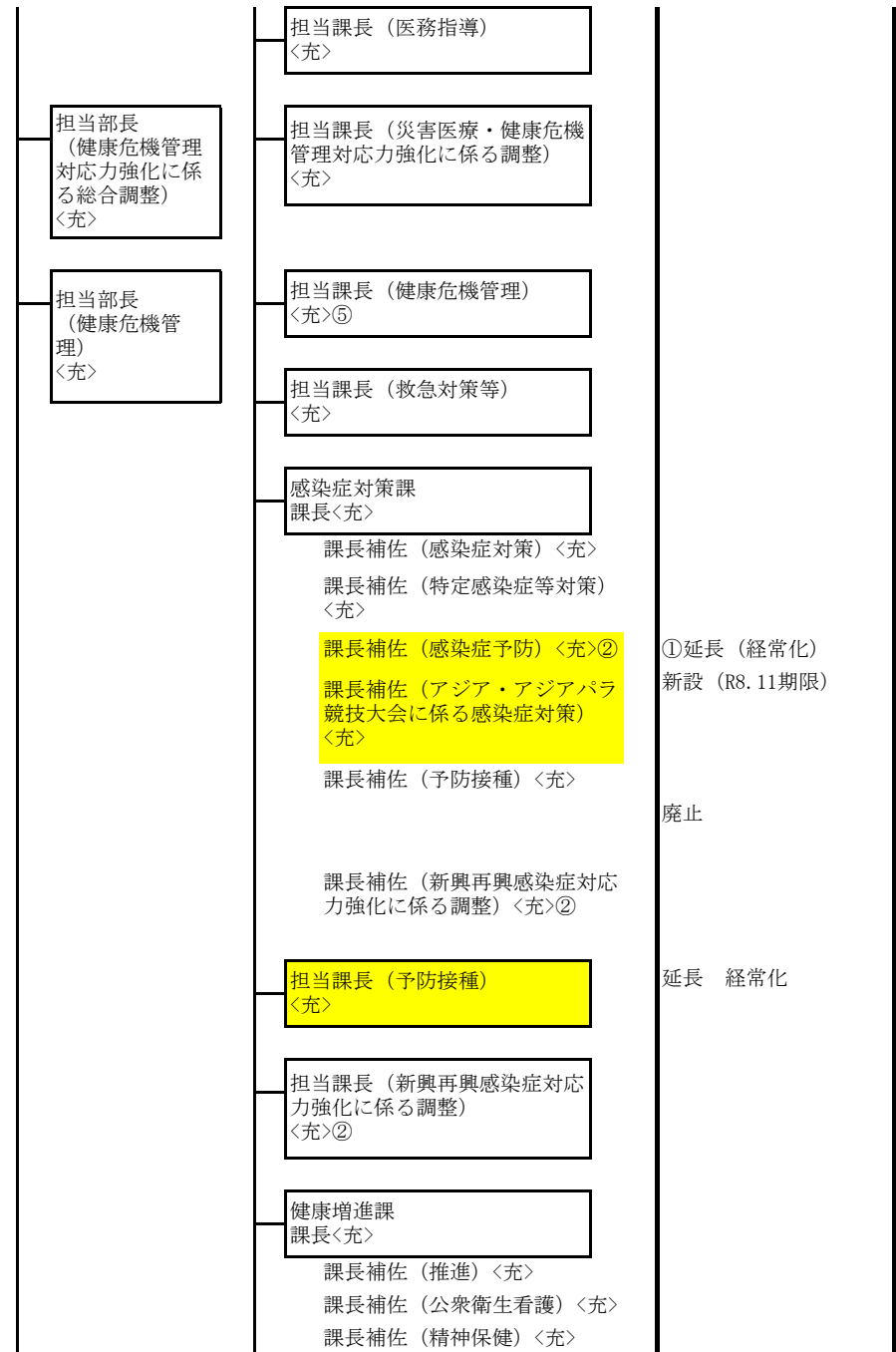
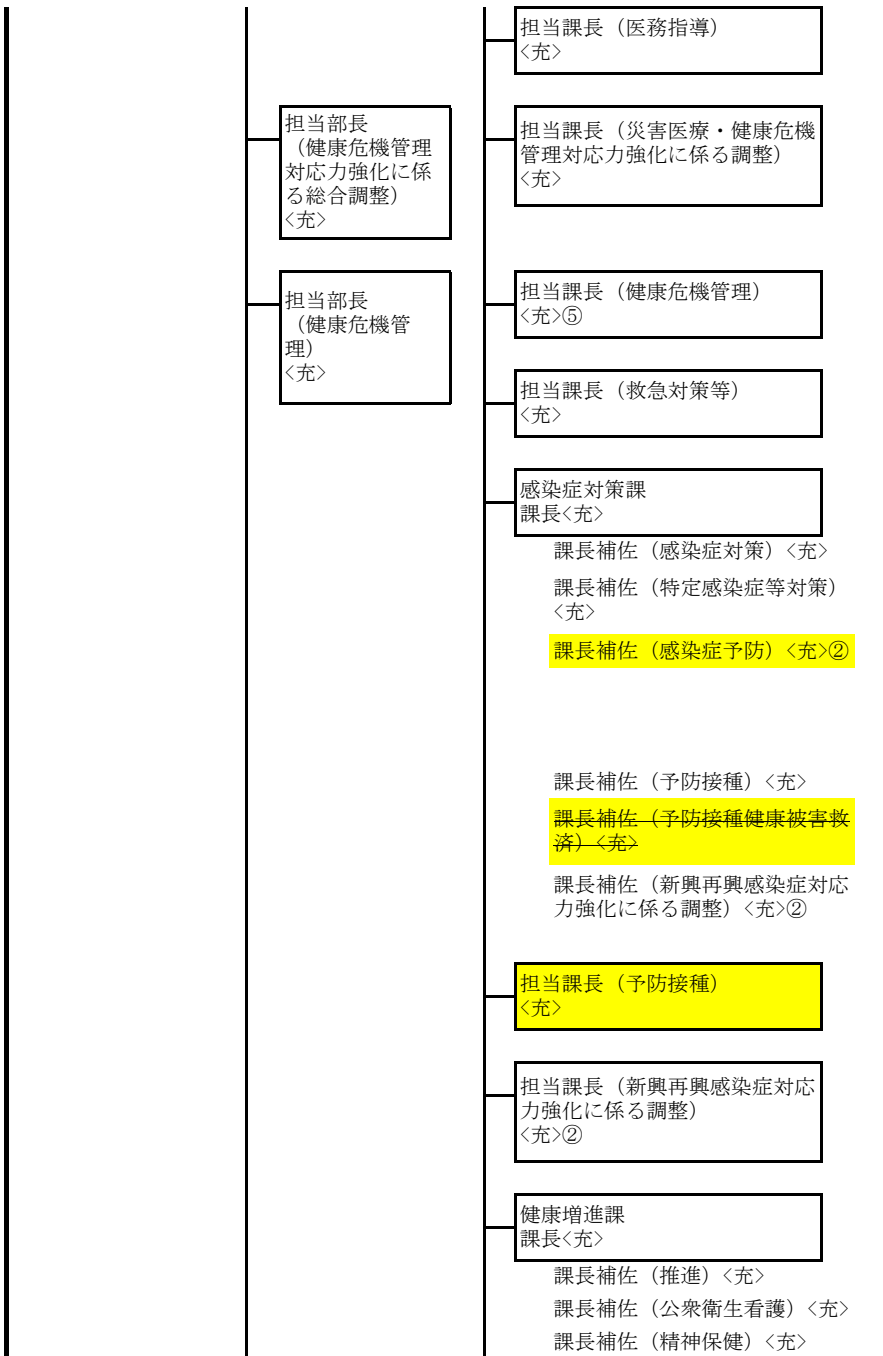

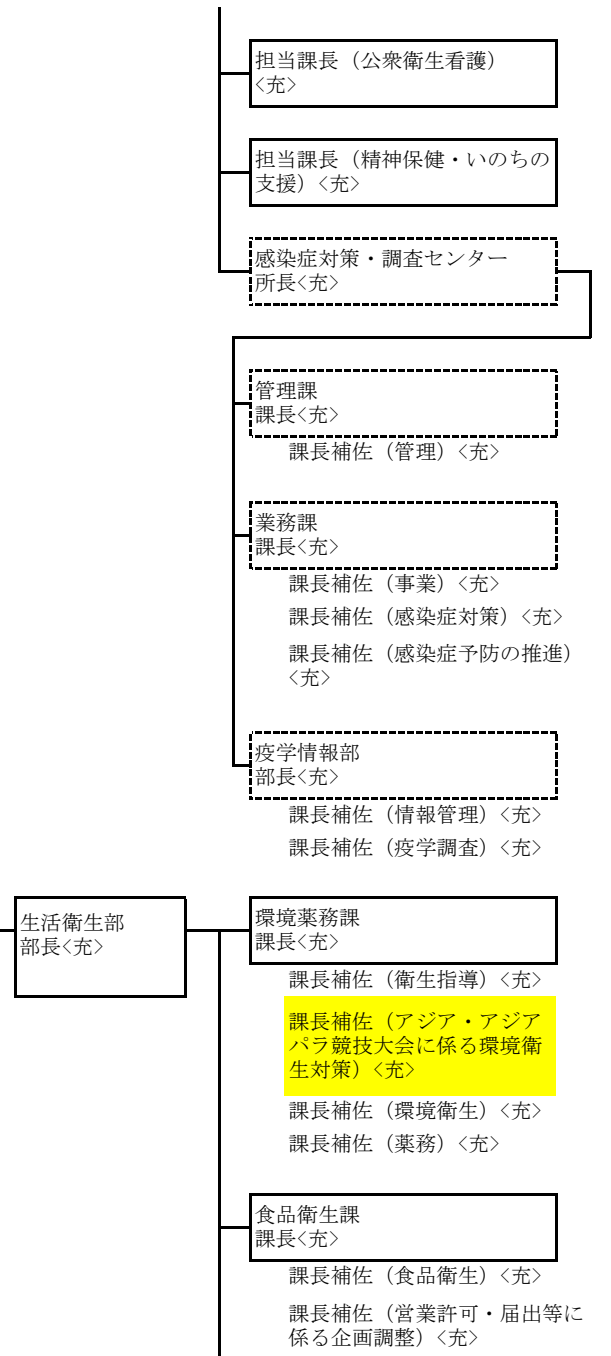
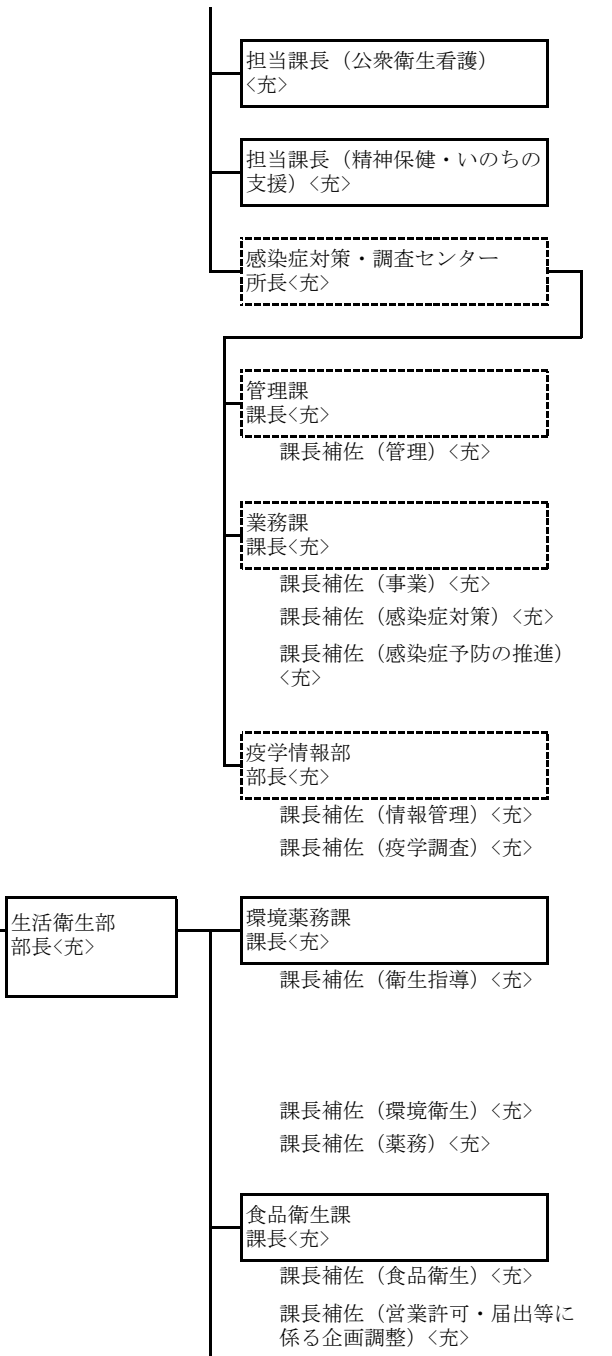

新設 (R8.11期限)

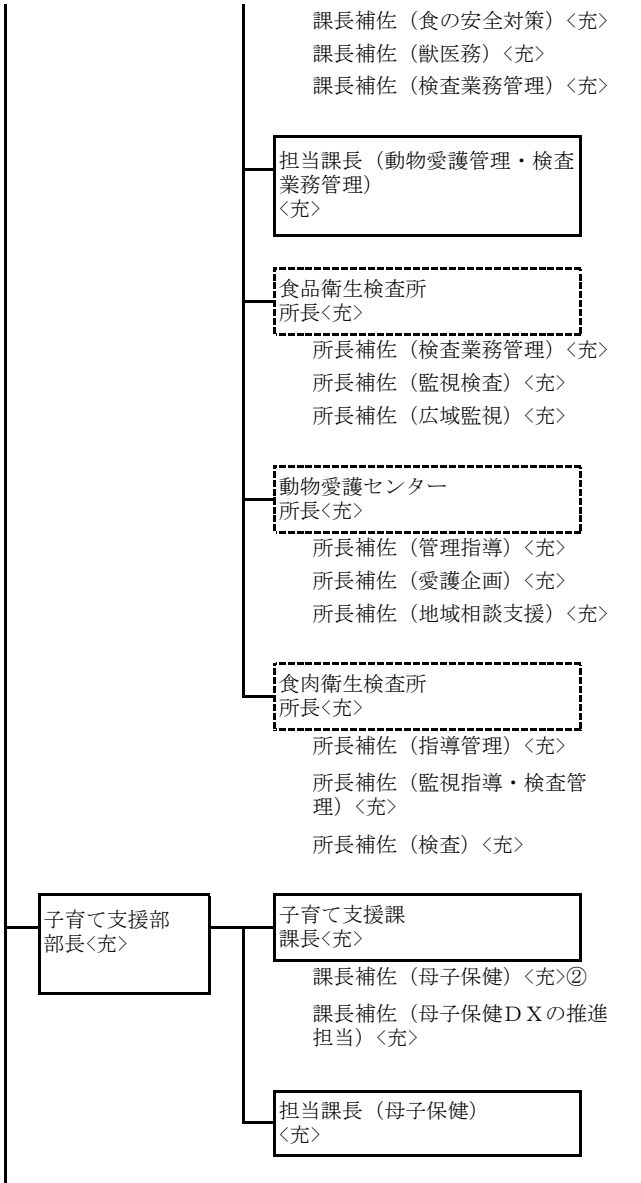
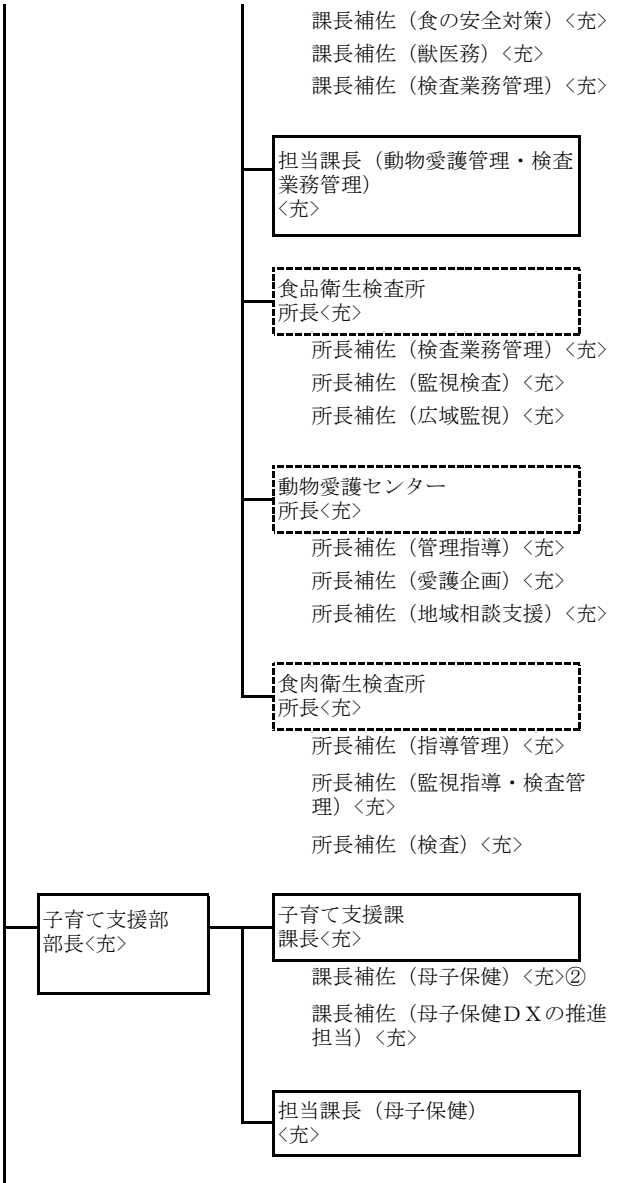

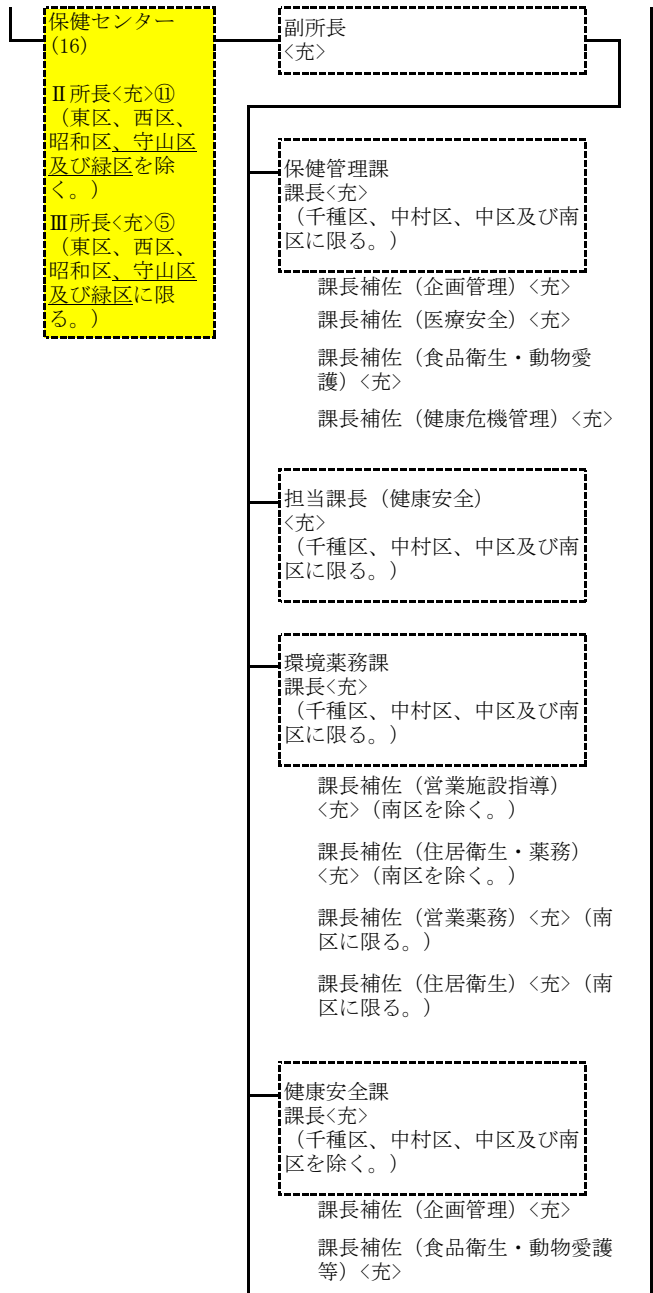
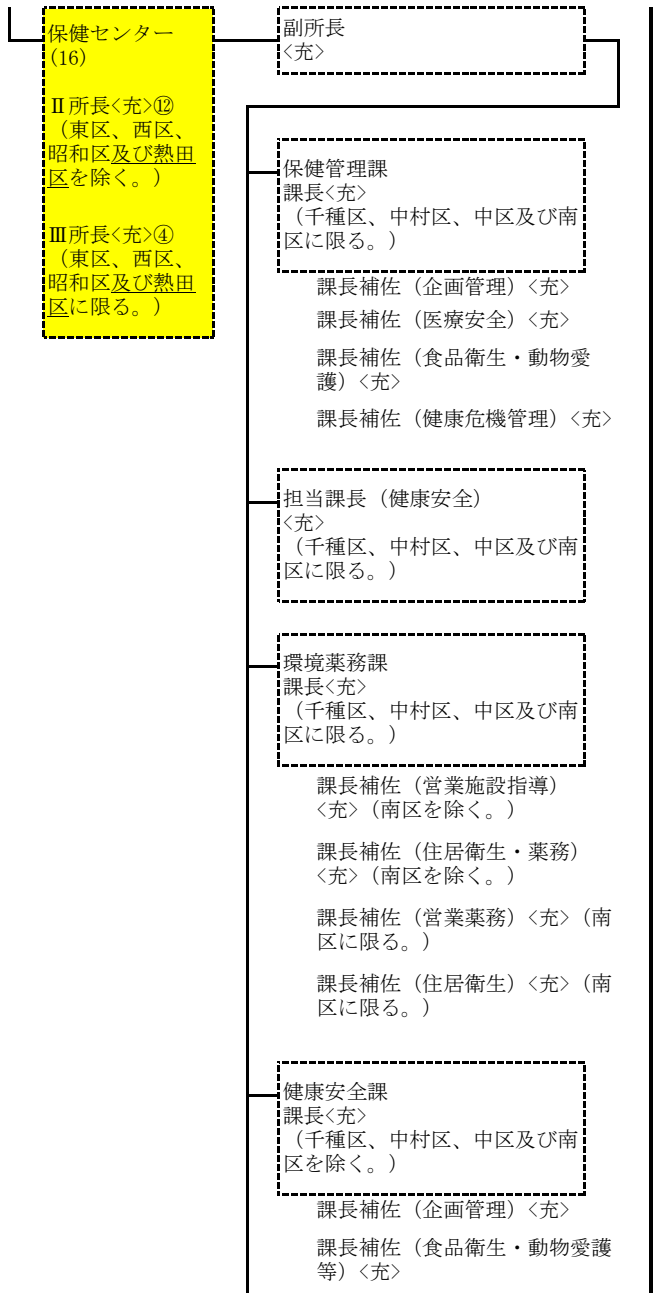

II 所長：
① 拡充 (熱田区)
② 縮小 (守山区、緑区)
保健福祉センター所長を充てる

III 所長：
② 拡充 (守山区、緑区)
① 縮小 (熱田区)
保健福祉センター福祉部担当課長 (医務総括) を充てる

課長補佐（大規模施設に係るH
A C C P監視等）〈充〉
（熱田区に限る。）

課長補佐（健康危機管理）〈充〉

保健予防課
課長〈充〉

課長補佐（保健感染症）〈充〉

課長補佐（医務）〈充〉
（東区、西区、昭和区及び熱田
区を除く。）

課長補佐（精神保健・健康づく
り）〈充〉

課長補佐（保健看護）〈充〉

課長補佐（大規模施設に係るH
A C C P監視等）〈充〉
（熱田区に限る。）

課長補佐（健康危機管理）〈充〉

保健予防課
課長〈充〉

課長補佐（保健感染症）〈充〉

課長補佐（医務）〈充〉
（東区、西区、昭和区及び守山
区を除く。）

課長補佐（精神保健・健康づく
り）〈充〉

課長補佐（保健看護）〈充〉

課長補佐（アジア・アジア
パラ競技大会に係る感染症
対策）〈充〉
（港区に限る。）

担当課長（保健福祉業務オンラ
イン申請等事務処理センター）
〈充〉

課長補佐（保健福祉業務オンラ
イン申請等事務処理センター）
〈充〉②

①拡充（熱田区）
①縮小（守山区）
保健福祉センター保健
予防課課長補佐（医務）
を充てる

新設（R8.11期限）

新設 R9.3期限

②新設（R9.3期限）

現行	改正案	備考
<div data-bbox="152 212 320 343" style="border: 1px solid black; padding: 5px;">子ども青少年局 局長</div> <div data-bbox="622 212 927 343" style="border: 1px solid black; padding: 5px;"> 総務課 課長 防災危機管理局担当課長(危機 管理に係る連絡調整)を兼務 </div> <div data-bbox="656 347 958 534" style="padding-left: 20px;"> 課長補佐(庶務) 課長補佐(管理) 課長補佐(子ども青少年に係る 特命事項の処理) 総務局東京事務所次長補佐(調 査)を兼務 課長補佐(監査指導)〈兼〉② </div> <div data-bbox="622 571 927 635" style="border: 1px solid black; padding: 5px;"> 担当課長(監査指導) 〈兼〉 </div> <div data-bbox="622 671 927 802" style="border: 1px solid black; padding: 5px;"> 企画経理課 課長 財政局担当課長(資産経営の推 進)を兼務 </div> <div data-bbox="656 807 958 994" style="padding-left: 20px;"> 課長補佐(企画) 課長補佐(情報)〈兼〉 課長補佐(DXの推進) 子ども青少年局子ども福祉課課 長補佐(DXの推進)を兼務 課長補佐(DXの推進)〈兼〉② </div>	<div data-bbox="1032 212 1200 343" style="border: 1px solid black; padding: 5px;">子ども青少年局 局長</div> <div data-bbox="1507 212 1812 343" style="border: 1px solid black; padding: 5px;"> 総務課 課長 防災危機管理局担当課長(危機 管理に係る連絡調整)を兼務 </div> <div data-bbox="1541 347 1843 534" style="padding-left: 20px;"> 課長補佐(庶務) 課長補佐(管理) 課長補佐(子ども青少年に係る 特命事項の処理) 総務局東京事務所次長補佐(調 査)を兼務 課長補佐(監査指導)〈兼〉② </div> <div data-bbox="1507 571 1812 635" style="border: 1px solid black; padding: 5px;"> 担当課長(監査指導) 〈兼〉 </div> <div data-bbox="1507 671 1812 802" style="border: 1px solid black; padding: 5px;"> 企画経理課 課長 財政局担当課長(資産経営の推 進)を兼務 </div> <div data-bbox="1541 807 1843 994" style="padding-left: 20px;"> 課長補佐(企画) 課長補佐(情報)〈兼〉 課長補佐(DXの推進) 子ども青少年局子ども福祉課課 長補佐(DXの推進)を兼務 課長補佐(DXの推進)〈兼〉② </div> <div data-bbox="1541 1007 1843 1273" style="padding-left: 20px;"> 課長補佐(保健福祉業務オンラ イン申請等事務処理センター) ・健康福祉局監査課課長補佐 (保健福祉業務オンライン申請 等事務処理センター)を兼務 ・各区保健福祉センター課長補 佐(保健福祉業務オンライン申 請等事務処理センター)を兼務 ・各支所区民福祉課課長補佐 (保健福祉業務オンライン申請 等事務処理センター)を兼務 </div> <div data-bbox="1541 1297 1843 1385" style="padding-left: 20px;"> 課長補佐(保健福祉業務オンラ イン申請等事務処理センター) 〈兼〉 </div>	<p>延長 (R9.3期限)</p> <p>延長 (R9.3期限)</p> <p>①延長 (R9.3期限) 新設 (R9.3期限)</p> <p>兼務組織の新設 (R9.3期限) 健康福祉局監査課課長 補佐(保健福祉業務オン ライン申請等事務処理 センター)が兼務</p>

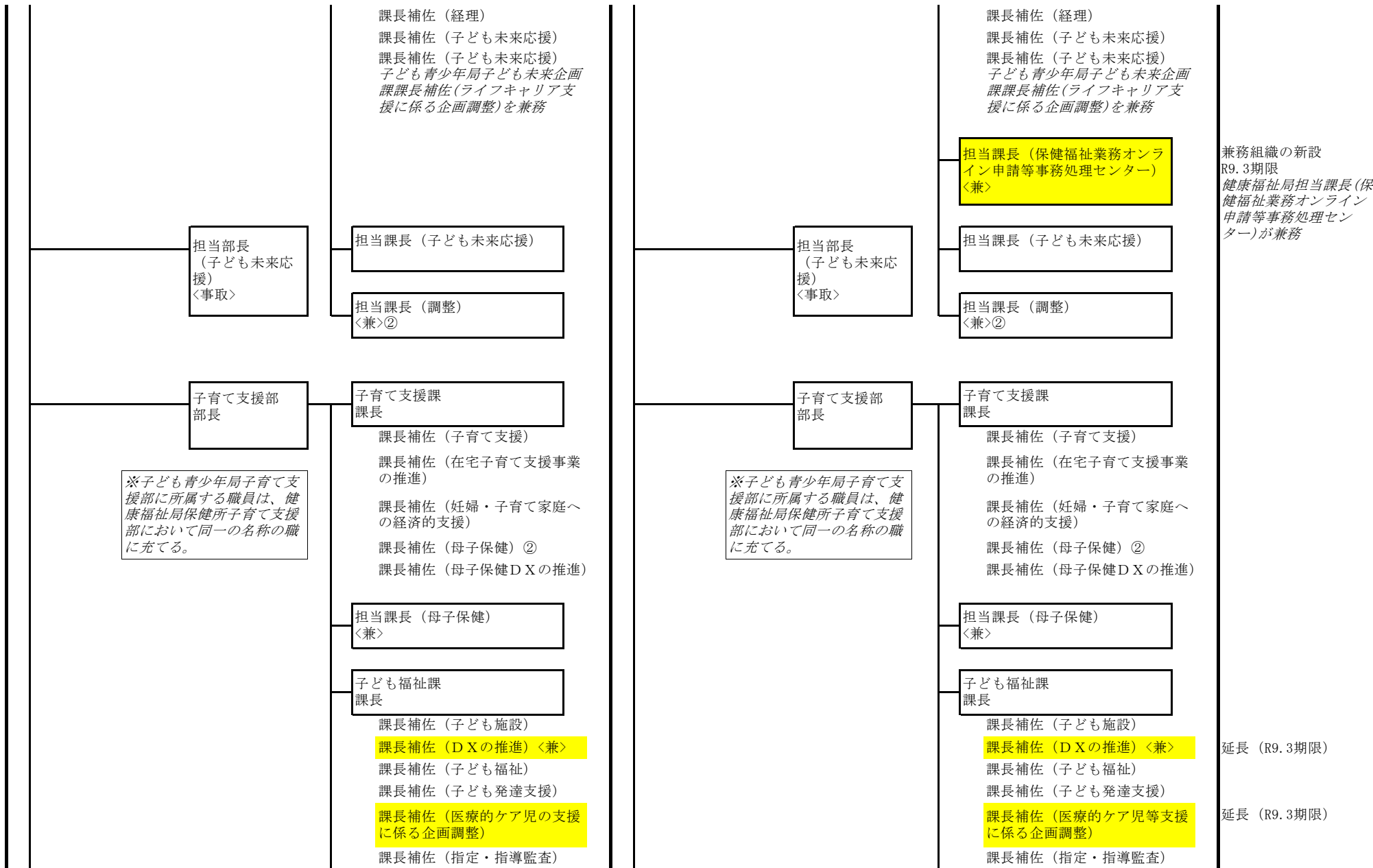

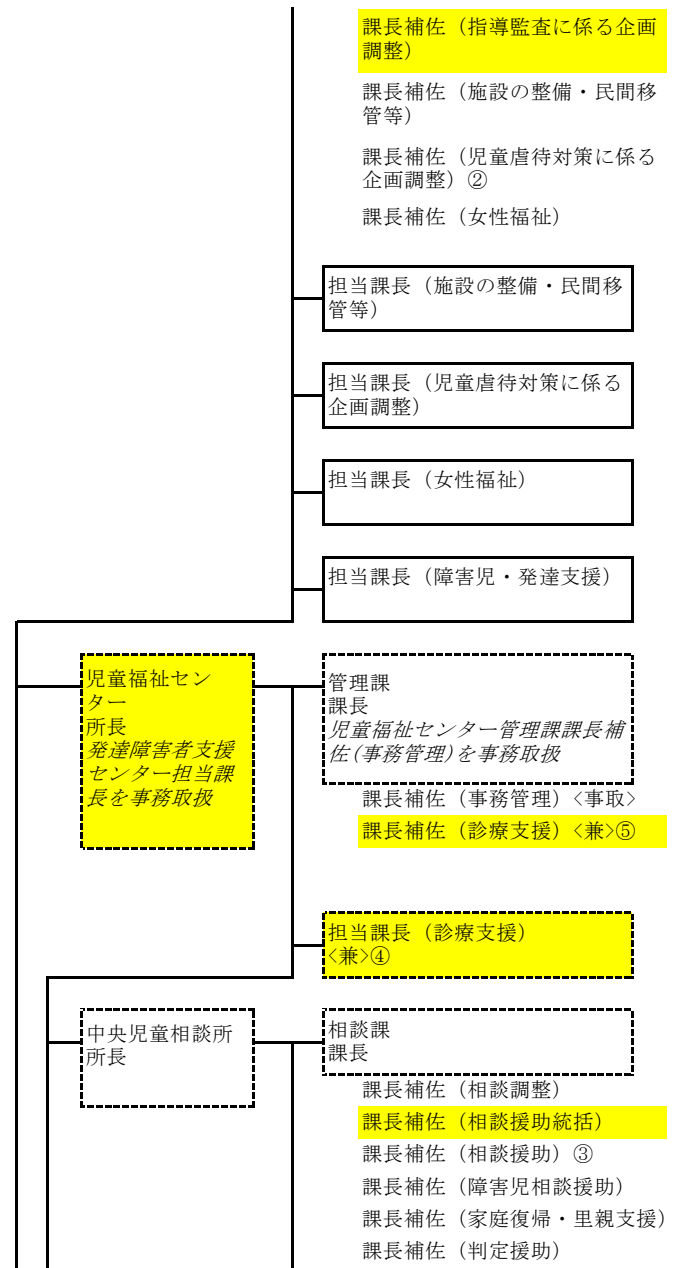
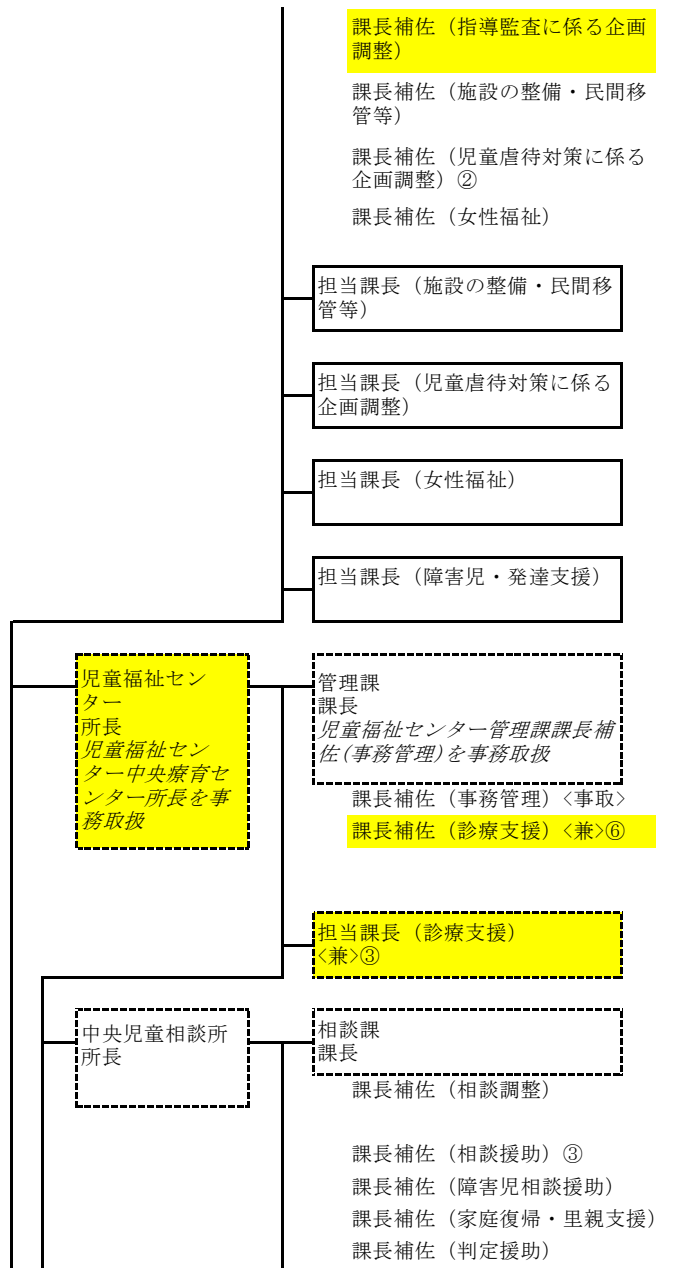

延長（R9.3期限）

所長：事務取扱変更

①兼務組織の縮小
児童福祉センター中央療育センター所長補佐(診療)が兼務

①兼務組織の拡充
児童福祉センター西部地域療育センター担当課長(診療)が兼務

新設（R9.3期限）

課長補佐（医学的指導）
児童福祉センター管理課課長補佐（診療支援）を兼務

課長補佐（一時保護）

課長補佐（児童相談所に係る企画調整）

課長補佐（児童相談所等に係る人材育成）

課長補佐（緊急介入・児童虐待に係る相談援助等）③

課長補佐（児童虐待対策に係る連絡調整）〈併〉

担当課長（児童相談所に係る企画調整）

担当課長（学校教育との連携）〈併〉

担当課長（緊急介入・児童虐待に係る相談援助等）

担当課長（法務・相談業務に係る特命事項の処理）

中央療育センター
所長〈専取〉

副所長

所長補佐（診療相談）②

所長補佐（地域療育センターに係る企画調整）

所長補佐（通所支援）

所長補佐（診療）③
児童福祉センター管理課課長補佐（診療支援）を兼務

課長補佐（医学的指導）
児童福祉センター管理課課長補佐（診療支援）を兼務

課長補佐（一時保護）

課長補佐（児童相談所に係る企画調整）

課長補佐（児童相談所等に係る人材育成）

課長補佐（緊急介入・児童虐待に係る相談援助等）③

課長補佐（児童虐待対策に係る連絡調整）〈併〉

担当課長（児童相談所に係る企画調整）

担当課長（学校教育との連携）〈併〉

担当課長（緊急介入・児童虐待に係る相談援助等）

担当課長（法務・相談業務に係る特命事項の処理）

中央療育センター
所長
児童福祉センター担当課長（診療支援）を兼務

副所長

所長補佐（診療相談）②

所長補佐（地域療育センターに係る企画調整）

所長補佐（通所支援）

所長補佐（診療）②
児童福祉センター管理課課長補佐（診療支援）を兼務

延長（R9.3期限）

専任化・兼務設定

①縮小

担当課長（診療）
〈兼〉
児童福祉センター担当課長（診療支援）を兼務

発達障害者支援センター
所長

担当課長（発達障害者支援）
・児童福祉センター担当課長（診療支援）を兼務
・児童福祉センター中央療育センター担当課長（診療）を兼務

くすのき学園
園長

園長補佐（児童心理治療）
児童福祉センター管理課課長補佐（診療支援）を兼務

西部児童相談所
所長

所長補佐（事務管理）
所長補佐（相談調整）

所長補佐（相談援助）③

所長補佐（家庭復帰・里親支援）

所長補佐（判定援助）

所長補佐（一時保護）

所長補佐（緊急介入・児童虐待に係る相談援助等）②

担当課長（緊急介入・児童虐待に係る相談援助等）

担当課長（法務・相談業務に係る特命事項の処理）

担当課長（診療）
〈兼〉
児童福祉センター担当課長（診療支援）を兼務

発達障害者支援センター
所長

担当課長（発達障害者支援）
〈事取〉

くすのき学園
園長

園長補佐（児童心理治療）
児童福祉センター管理課課長補佐（診療支援）を兼務

西部児童相談所
所長

所長補佐（事務管理）
所長補佐（相談調整）

所長補佐（相談援助統括）

所長補佐（相談援助）②

所長補佐（家庭復帰・里親支援）

所長補佐（判定援助）

所長補佐（一時保護）

所長補佐（緊急介入・児童虐待に係る相談援助等）②

担当課長（緊急介入・児童虐待に係る相談援助等）

担当課長（法務・相談業務に係る特命事項の処理）

事務取扱化
児童福祉センター所長
が事務取扱

新設（R9.3期限）
①縮小

東部児童相談所
所長
所長補佐（事務管理）
所長補佐（相談調整）

所長補佐（相談援助）②
所長補佐（家庭復帰・里親支援）
所長補佐（判定援助）
所長補佐（一時保護）
所長補佐（緊急介入・児童虐待に係る相談援助等）②

担当課長（緊急介入・児童虐待に係る相談援助等）

担当課長（法務・相談業務に係る特命事項の処理）

ひばり荘
荘長

荘長補佐（指導）
荘長補佐（里親委託等の推進）

玉野川学園
園長
副園長

あけぼの学園
園長

園長補佐（指導）②
園長補佐（知的障害児の医学的指導）
児童福祉センター管理課課長補佐（診療支援）を兼務

西部地域療育センター
所長
児童福祉センター担当課長（診療支援）を兼務

東部児童相談所
所長
所長補佐（事務管理）
所長補佐（相談調整）
所長補佐（相談援助統括）
所長補佐（相談援助）②
所長補佐（家庭復帰・里親支援）
所長補佐（判定援助）
所長補佐（一時保護）
所長補佐（緊急介入・児童虐待に係る相談援助等）②

担当課長（緊急介入・児童虐待に係る相談援助等）

担当課長（法務・相談業務に係る特命事項の処理）

ひばり荘
荘長

荘長補佐（指導）
荘長補佐（里親委託等の推進）

玉野川学園
園長
副園長

あけぼの学園
園長

園長補佐（指導）②
園長補佐（知的障害児の医学的指導）
児童福祉センター管理課課長補佐（診療支援）を兼務

西部地域療育センター
所長
児童福祉センター担当課長（診療支援）を兼務

新設（R9.3期限）



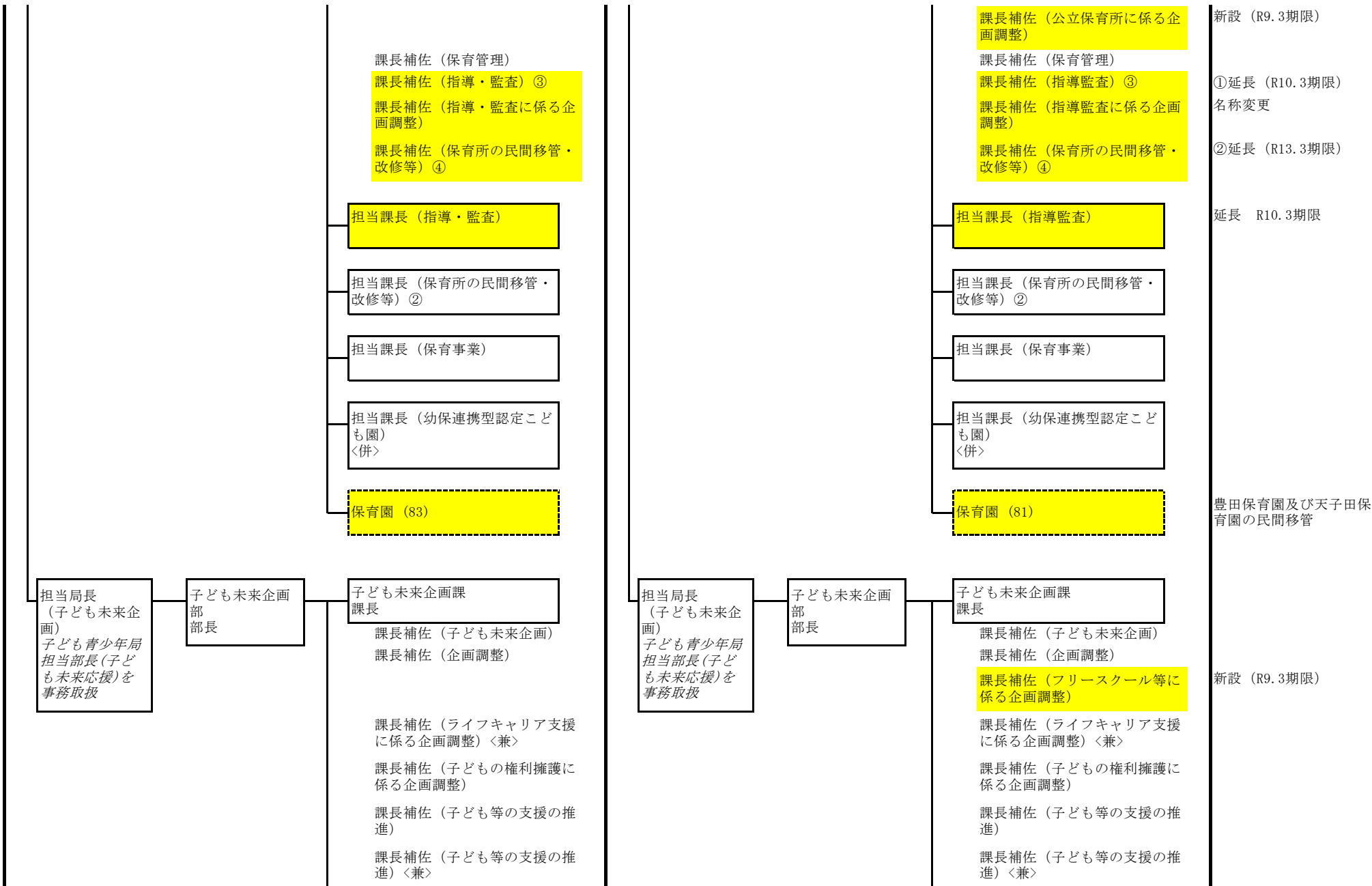

	<p>課長補佐（児童福祉システム標準化に係る調整）〈兼〉</p> <p>課長補佐（児童福祉システム標準化） 健康福祉局監査課課長補佐（システム標準化に係る調整）を兼務</p> <p>担当課長（子どもの権利擁護に係る企画調整）</p> <p>担当課長（子ども等の支援の推進）〈兼〉</p> <p>担当課長（児童福祉システム標準化に係る調整）〈兼〉</p> <p>青少年家庭課 課長 スポーツ市民局担当課長（安心・安全で快適なまちづくりの推進）を兼務 課長補佐（青少年自立支援） 課長補佐（青少年育成） 課長補佐（子ども会活動の振興）</p> <p>放課後事業推進課 課長 課長補佐（放課後事業推進） 課長補佐（放課後事業に係る企画調整）③</p> <p>担当課長（放課後事業に係る企画調整）②</p>		<p>課長補佐（児童福祉システム標準化に係る調整）〈兼〉</p> <p>課長補佐（児童福祉システム標準化） 健康福祉局監査課課長補佐（システム標準化に係る調整）を兼務</p> <p>担当課長（子どもの権利擁護に係る企画調整）</p> <p>担当課長（子ども等の支援の推進）〈兼〉</p> <p>担当課長（児童福祉システム標準化に係る調整）〈兼〉</p> <p>青少年家庭課 課長 スポーツ市民局担当課長（安心・安全で快適なまちづくりの推進）を兼務 課長補佐（青少年自立支援） 課長補佐（青少年育成） 課長補佐（子ども会活動の振興）</p> <p>放課後事業推進課 課長 課長補佐（放課後事業推進） 課長補佐（放課後事業に係る企画調整）③ 課長補佐（指導監査に係る企画調整）</p> <p>担当課長（放課後事業に係る企画調整）②</p>	<p>延長（R9.3期限）</p> <p>延長（R9.3期限）</p> <p>延長 R9.3期限</p> <p>延長（R9.3期限）</p> <p>①延長（R9.3期限） ①延長（R10.3期限） ①延長（R12.3期限）</p> <p>新設（R9.3期限）</p> <p>①延長 R10.3期限 ①延長 R12.3期限</p>
--	---	--	---	--

現行	改正案	備考
<div data-bbox="159 213 324 316" style="border: 1px solid black; padding: 5px; margin-bottom: 10px;">住宅都市局 局長</div> <div data-bbox="622 213 927 347" style="border: 1px solid black; padding: 5px; margin-bottom: 10px;"> 総務課 課長 防災危機管理局担当課長(危機管理に係る連絡調整)を兼務 </div> <div data-bbox="658 352 815 443" style="margin-left: 20px;"> 課長補佐(庶務) 課長補佐(調査) 課長補佐(管理) </div> <div data-bbox="622 480 927 614" style="border: 1px solid black; padding: 5px; margin-bottom: 10px;"> 企画経理課 課長 財政局財政部担当課長(資産経営の推進)を兼務 </div> <div data-bbox="658 619 958 1204" style="margin-left: 20px;"> 課長補佐(企画) 課長補佐(まちづくりに係る調査研究) 総務局東京事務所次長補佐(調査)を兼務 課長補佐(経理) 課長補佐(企画調整) 総務局アジア・アジアパラ競技大会推進課課長補佐(大会準備・運営に係る連絡調整)を兼務 課長補佐(企画調整) ・総務局総合調整課課長補佐(調整)を兼務 ・総務局空港対策課課長補佐(空港アクセス)を兼務 ・総務局アジア・アジアパラ競技大会推進課課長補佐(事業調整)を兼務 課長補佐(企画調整)〈兼〉 </div> <div data-bbox="622 1241 927 1375" style="border: 1px solid black; padding: 5px; margin-bottom: 10px;"> 担当課長(企画調整) </div> <div data-bbox="622 1316 927 1375" style="border: 1px solid black; padding: 5px;"> 担当課長(企画調整) 〈兼〉 </div>	<div data-bbox="1028 213 1193 316" style="border: 1px solid black; padding: 5px; margin-bottom: 10px;">住宅都市局 局長</div> <div data-bbox="1496 213 1800 347" style="border: 1px solid black; padding: 5px; margin-bottom: 10px;"> 総務課 課長 防災危機管理局担当課長(危機管理に係る連絡調整)を兼務 </div> <div data-bbox="1532 352 1688 443" style="margin-left: 20px;"> 課長補佐(庶務) 課長補佐(調査) 課長補佐(管理) </div> <div data-bbox="1496 480 1800 614" style="border: 1px solid black; padding: 5px; margin-bottom: 10px;"> 企画経理課 課長 財政局財政部担当課長(資産経営の推進)を兼務 </div> <div data-bbox="1532 619 1832 1204" style="margin-left: 20px;"> 課長補佐(企画) 課長補佐(まちづくりに係る調査研究) 総務局東京事務所次長補佐(調査)を兼務 課長補佐(経理) 課長補佐(企画調整) 総務局アジア・アジアパラ競技大会推進課課長補佐(大会準備・運営に係る連絡調整)を兼務 課長補佐(企画調整) ・総務局総合調整課課長補佐(調整)を兼務 ・総務局空港対策課課長補佐(空港アクセス)を兼務 ・総務局アジア・アジアパラ競技大会推進課課長補佐(事業調整)を兼務 課長補佐(企画調整)〈兼〉 </div> <div data-bbox="1496 1241 1800 1375" style="border: 1px solid black; padding: 5px; margin-bottom: 10px;"> 担当課長(企画調整) </div> <div data-bbox="1496 1316 1800 1375" style="border: 1px solid black; padding: 5px;"> 担当課長(企画調整) 〈兼〉 </div>	

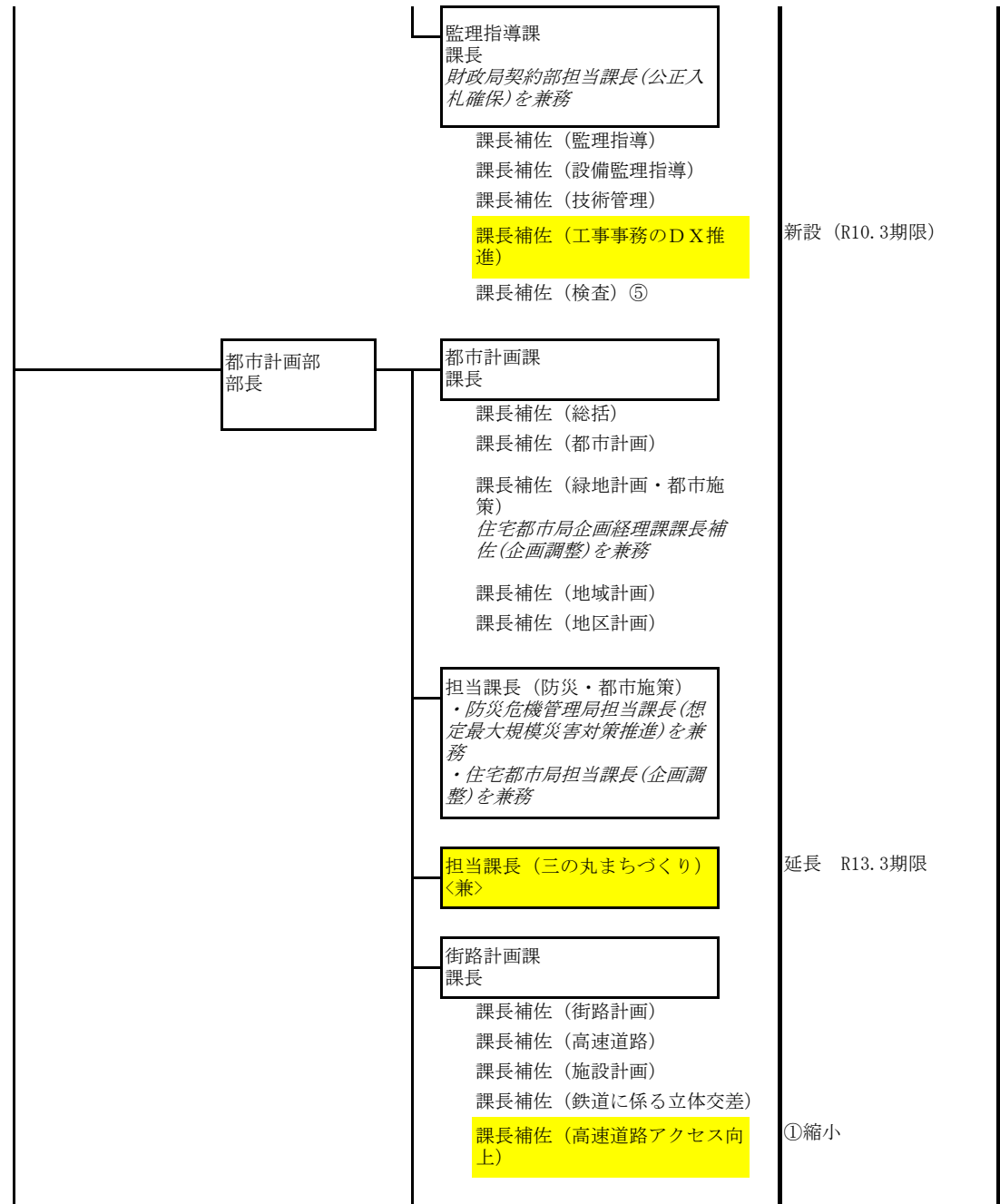
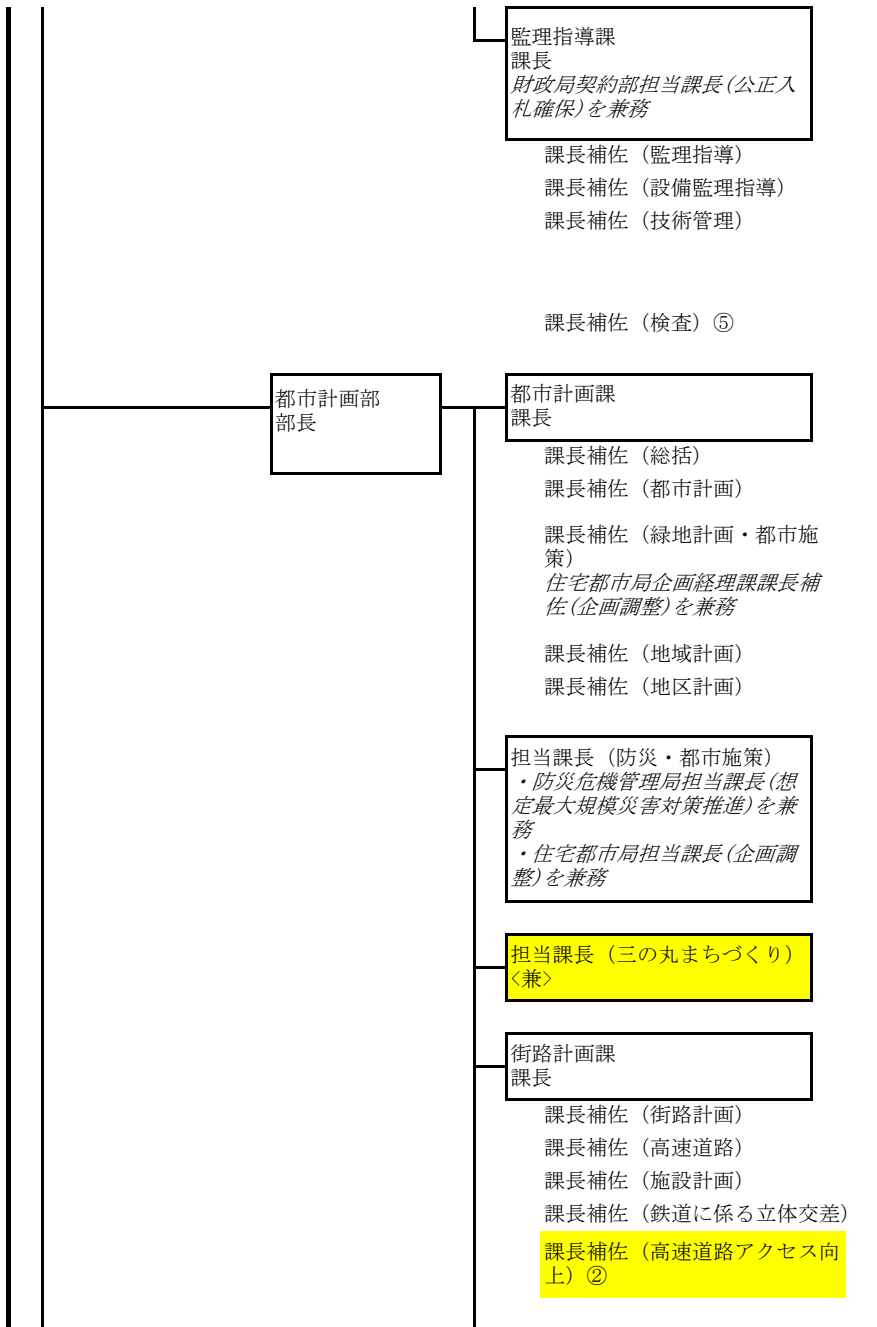



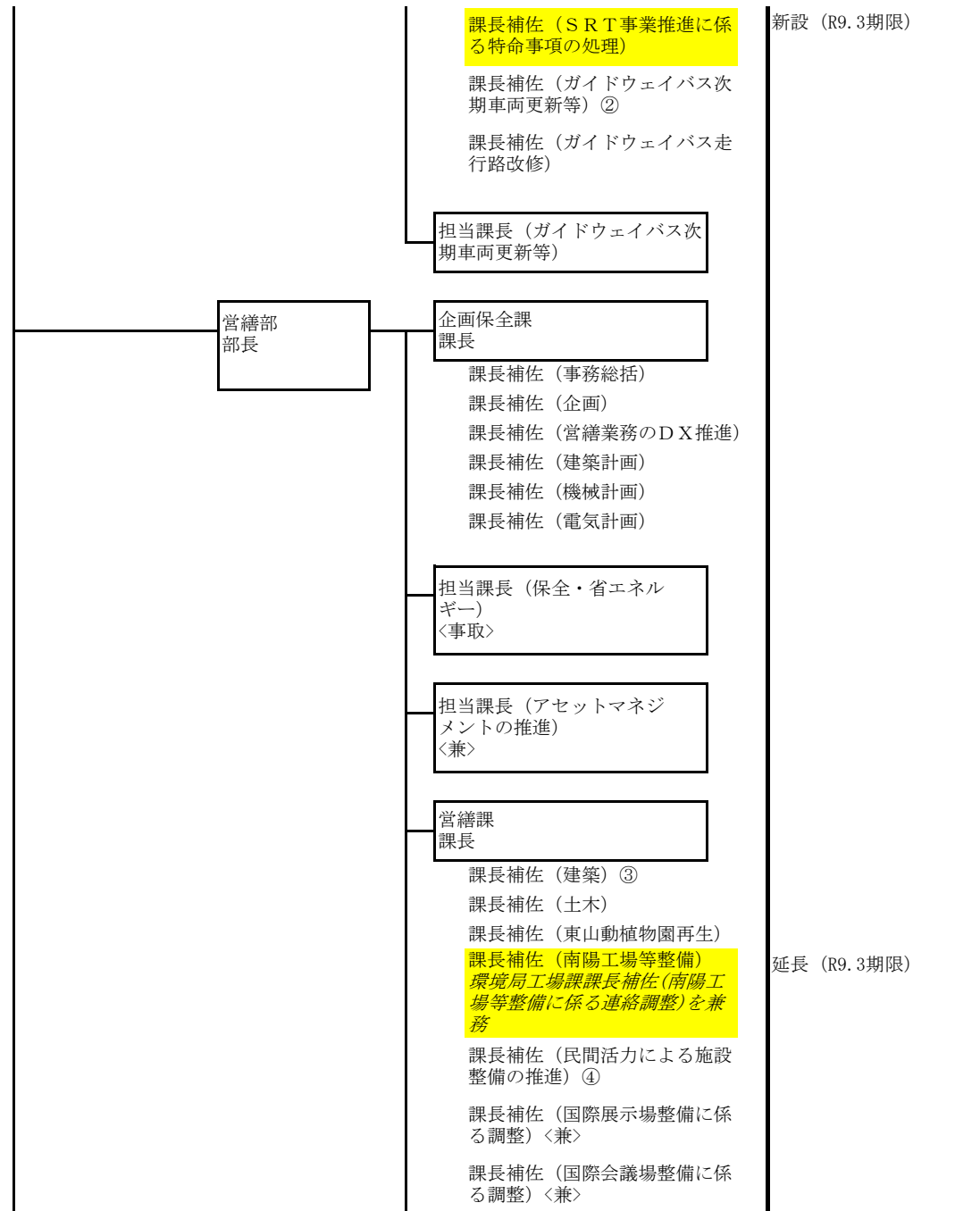
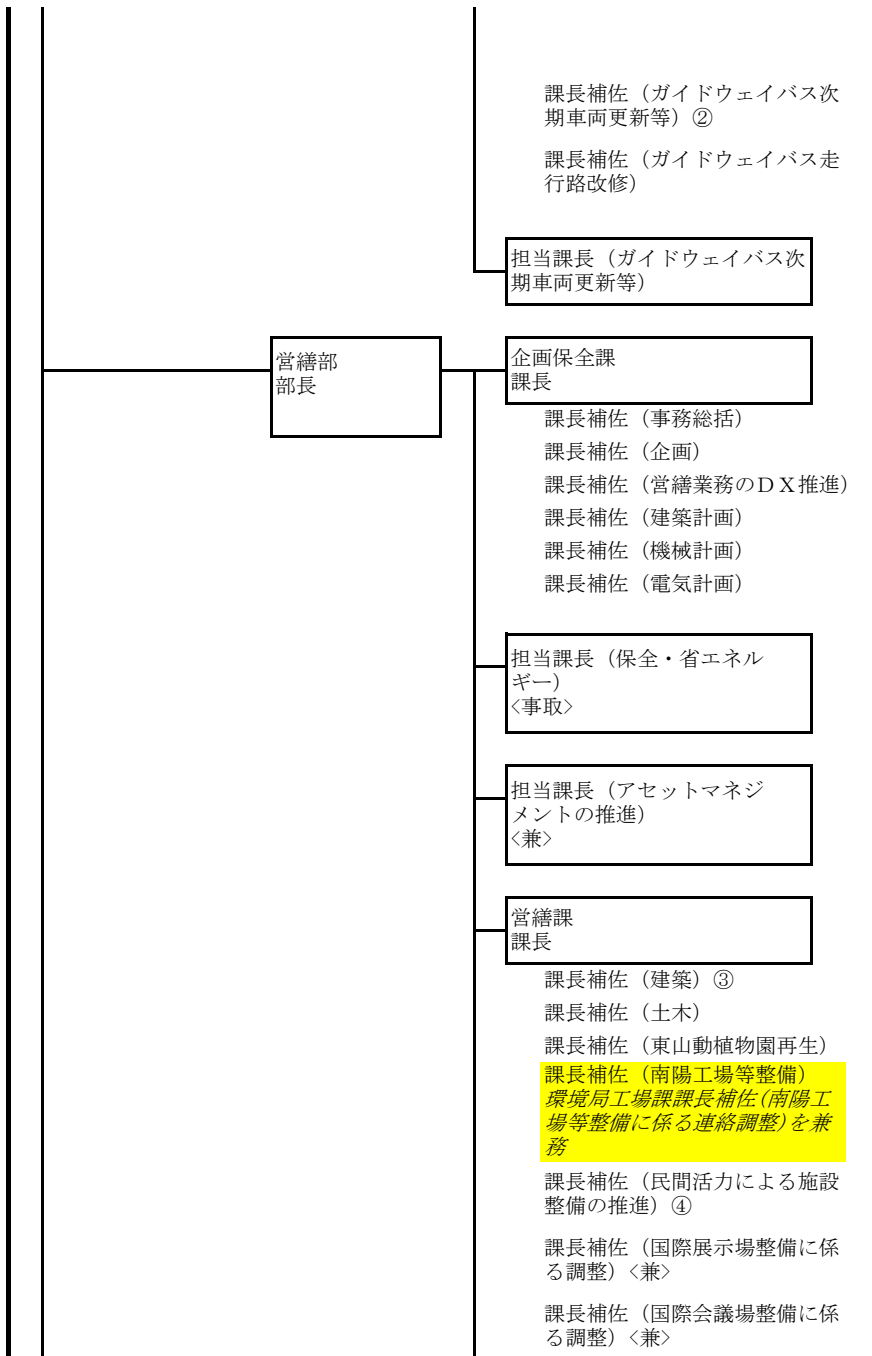



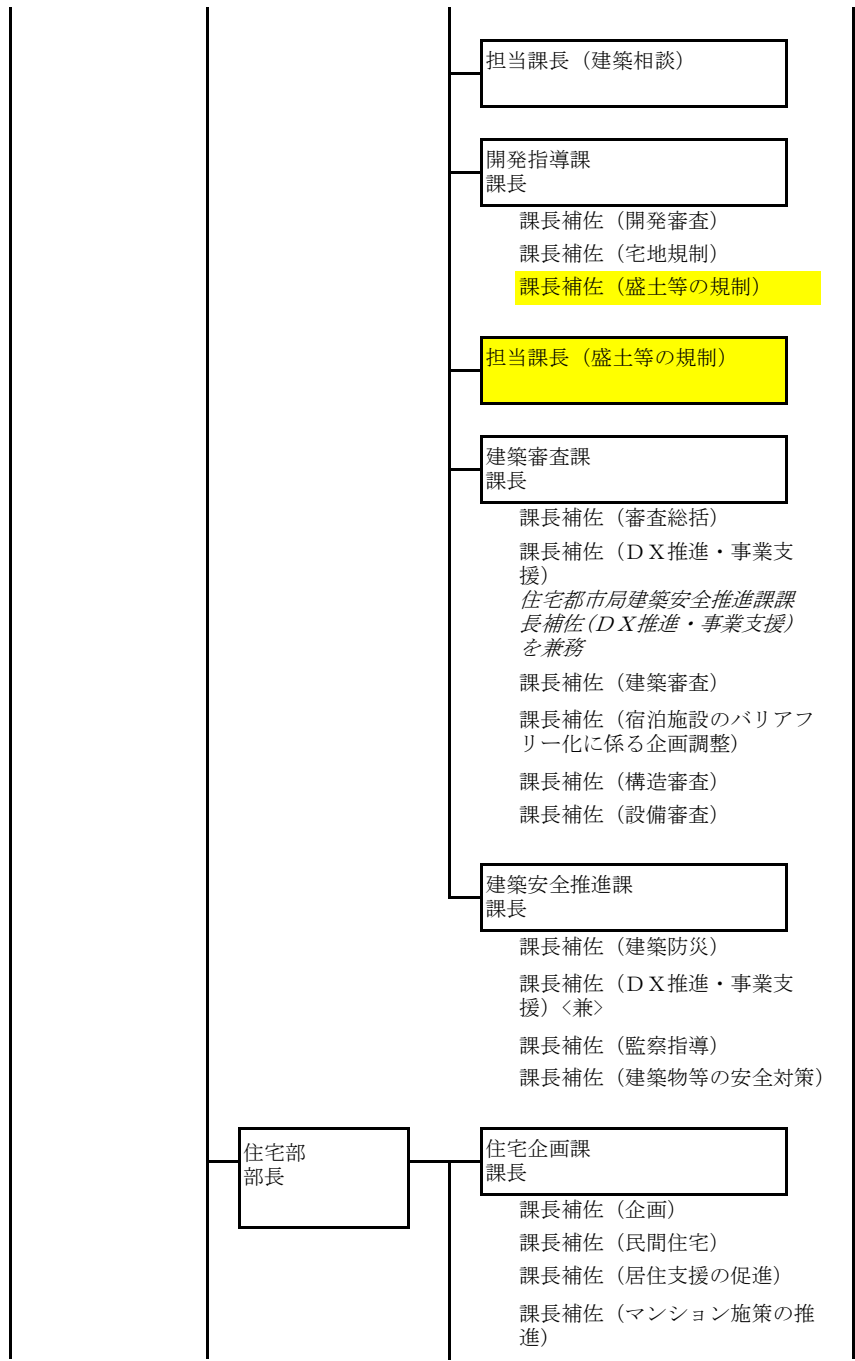
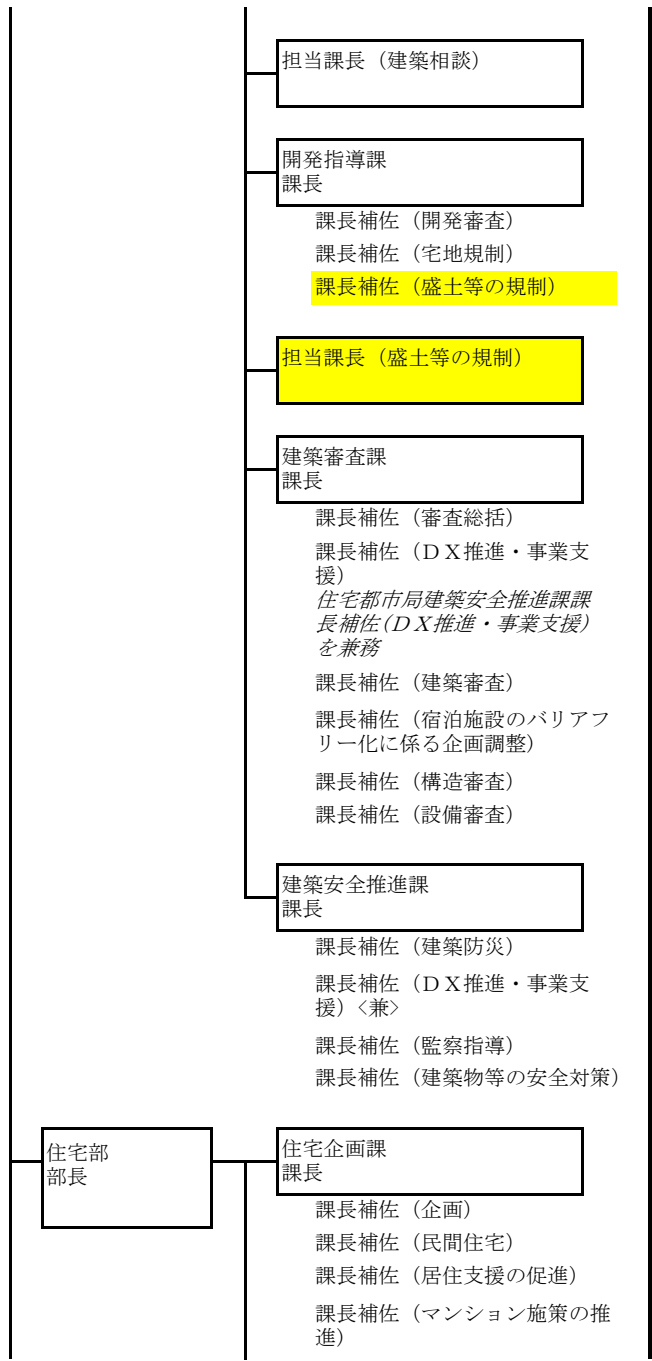

延長 (R9.3期限)
延長 R9.3期限

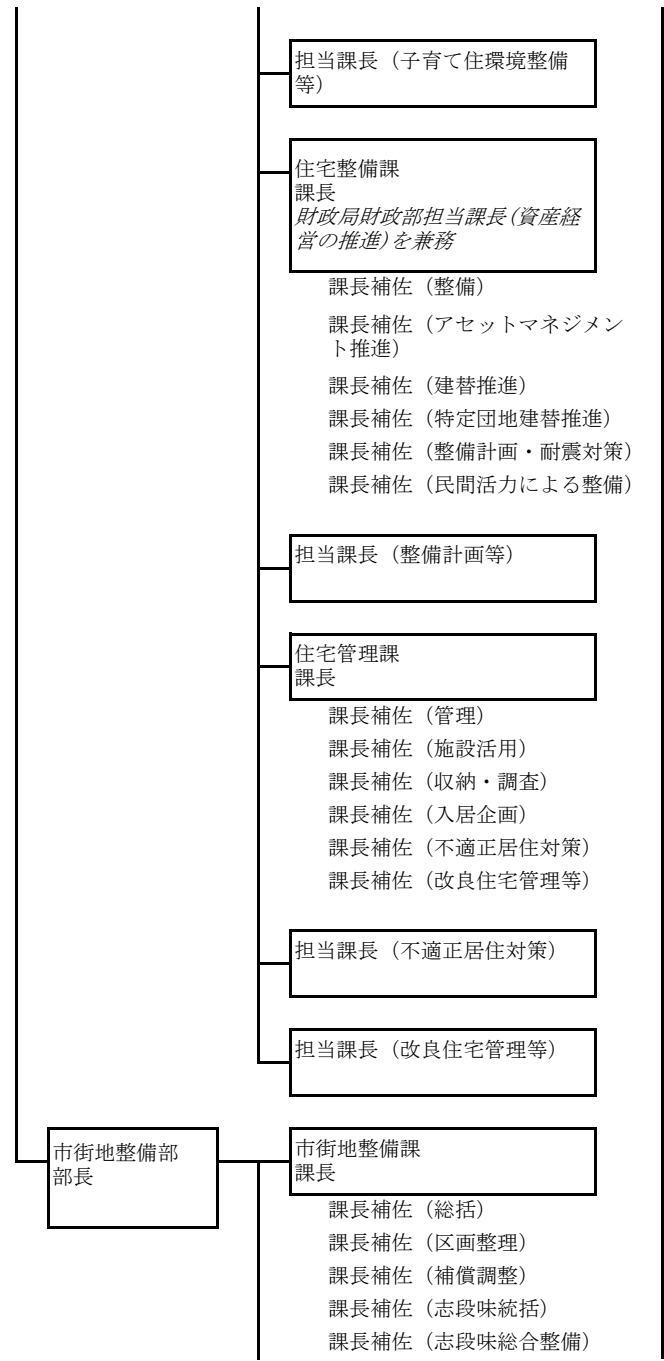
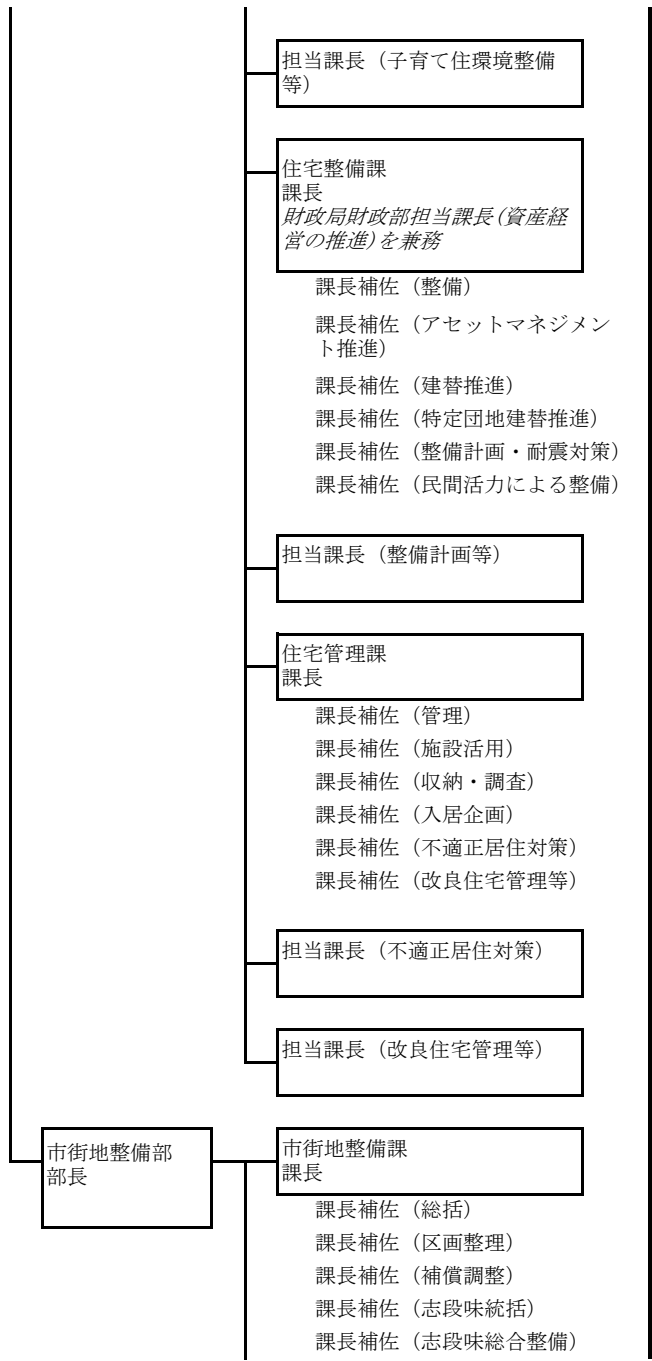

課長補佐（中志段味事業推進）②

担当課長（志段味総合整備）

担当課長（中志段味事業推進）

名古屋競馬場跡地開発推進課
課長

課長補佐（調査設計）

課長補佐（工事）

課長補佐（名古屋競馬場跡地における基盤整備の調整）〈併〉③

課長補佐（名古屋競馬場跡地における民間開発の調整）

課長補佐（名古屋競馬場跡地における民間開発の調整）〈兼〉

担当課長（名古屋競馬場跡地における民間開発の調整）
総務局アジア・アジアパラ競技大会推進部担当課長（名古屋競馬場跡地開発に係る総合調整）を兼務

耐震化支援課
課長

課長補佐（企画）

課長補佐（建築物耐震）

課長補佐（木造住宅耐震）

大曾根北・筒井都市整備事務所
所長

所長補佐（調査設計）

所長補佐（事業推進）

所長補佐（補償）

所長補佐（工事）

所長補佐（調整）

担当課長（筒井・葵地区整備）

課長補佐（中志段味事業推進）②

担当課長（志段味総合整備）

担当課長（中志段味事業推進）

名古屋競馬場跡地開発推進課
課長

課長補佐（調査設計）

課長補佐（工事）

課長補佐（名古屋競馬場跡地における基盤整備の調整）〈併〉③

課長補佐（名古屋競馬場跡地における民間開発の調整）

課長補佐（名古屋競馬場跡地における民間開発の調整）〈兼〉

担当課長（名古屋競馬場跡地における民間開発の調整）
総務局アジア・アジアパラ競技大会推進部担当課長（名古屋競馬場跡地開発に係る総合調整）を兼務

耐震化支援課
課長

課長補佐（企画）

課長補佐（建築物耐震）

課長補佐（木造住宅耐震）

大曾根北・筒井都市整備事務所
所長

所長補佐（調査設計）

所長補佐（事業推進）

所長補佐（補償）

所長補佐（工事）

所長補佐（調整）

担当課長（筒井・葵地区整備）

延長 R10.3期限

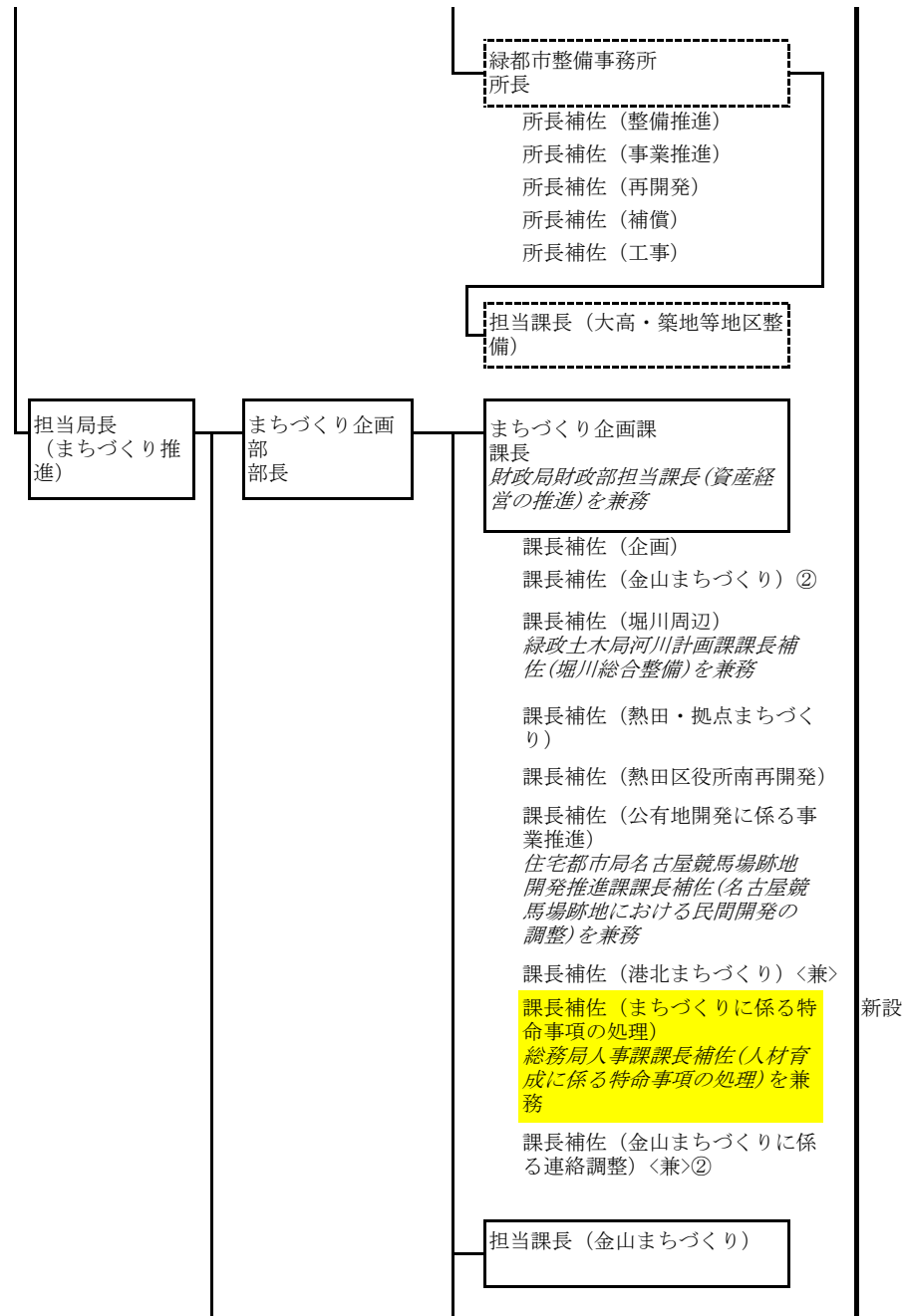
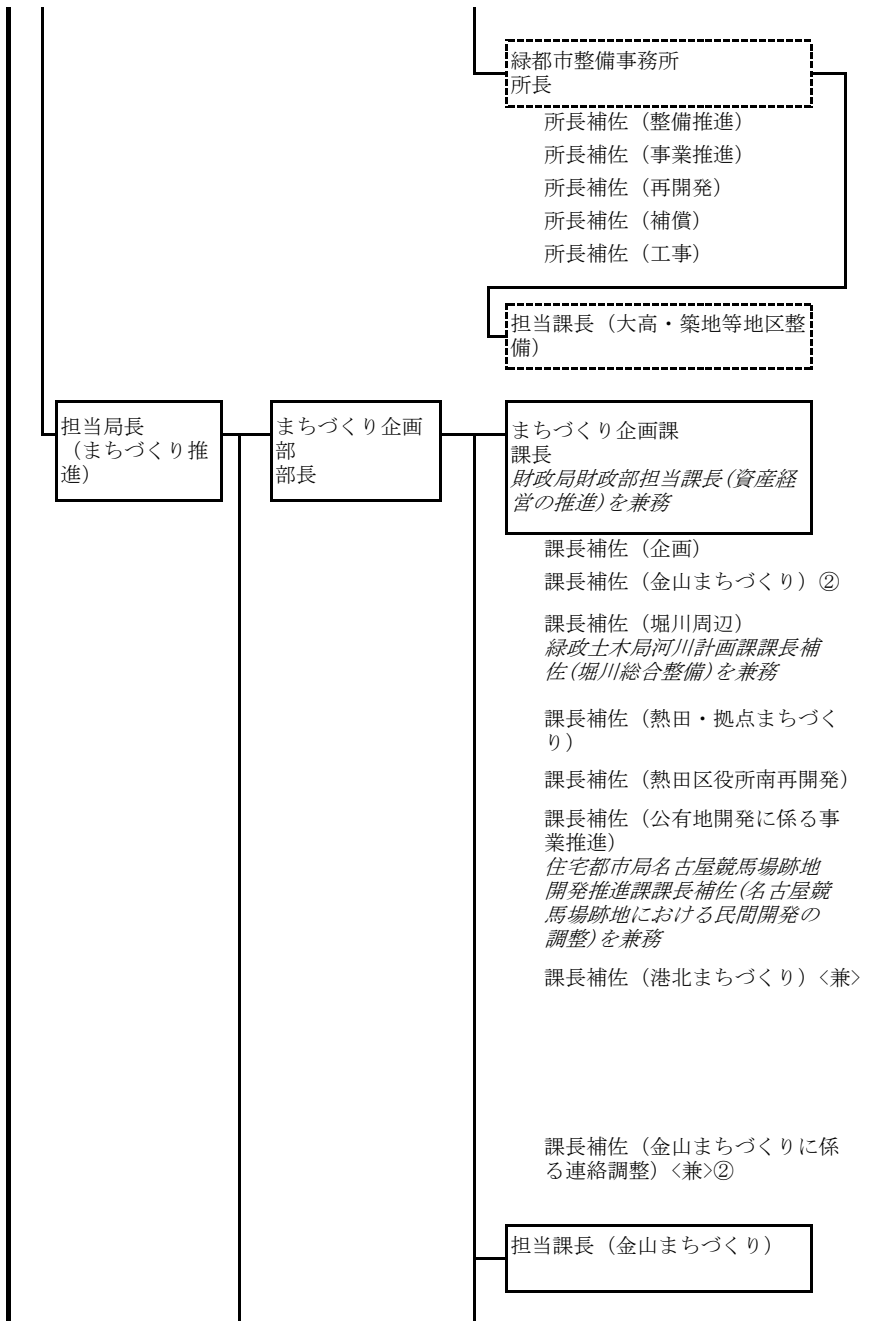

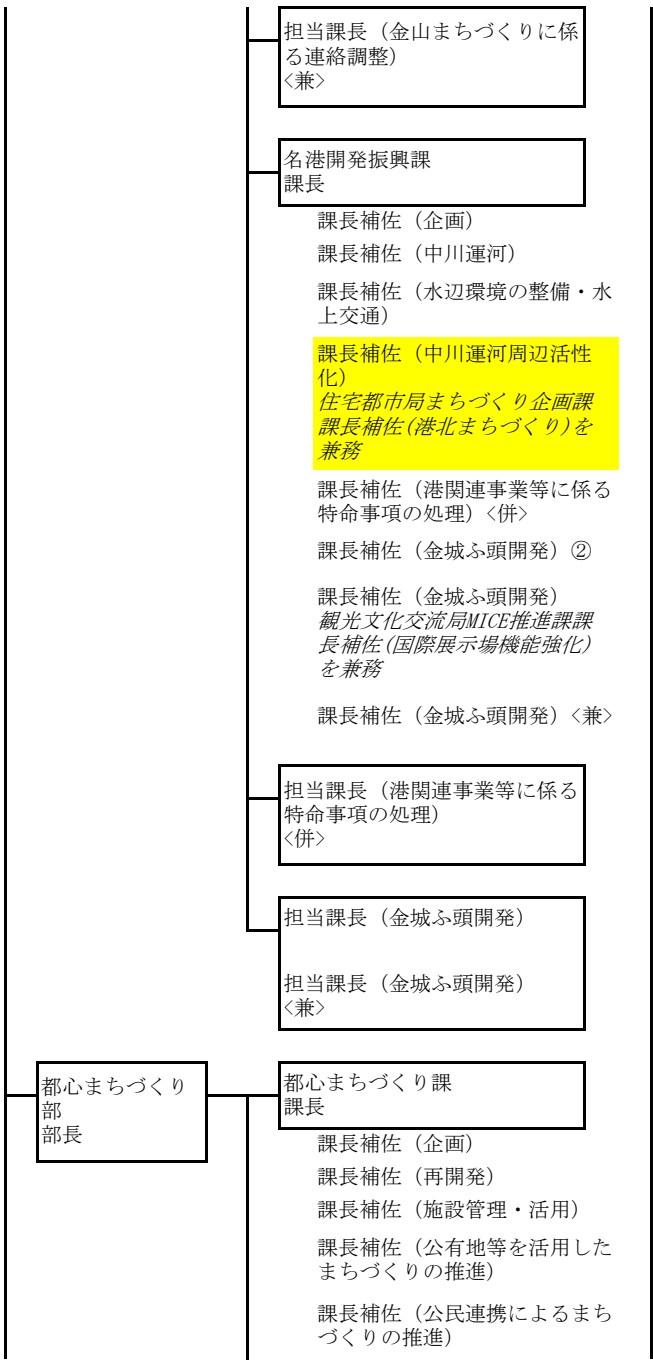
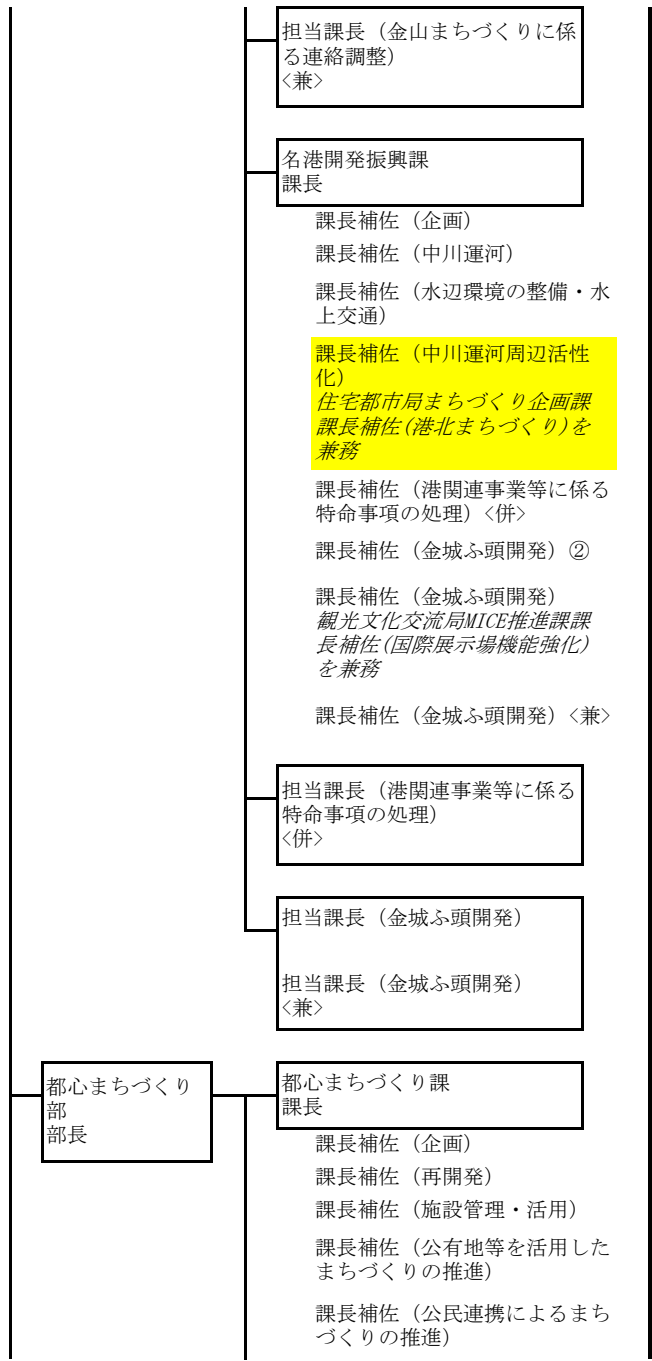

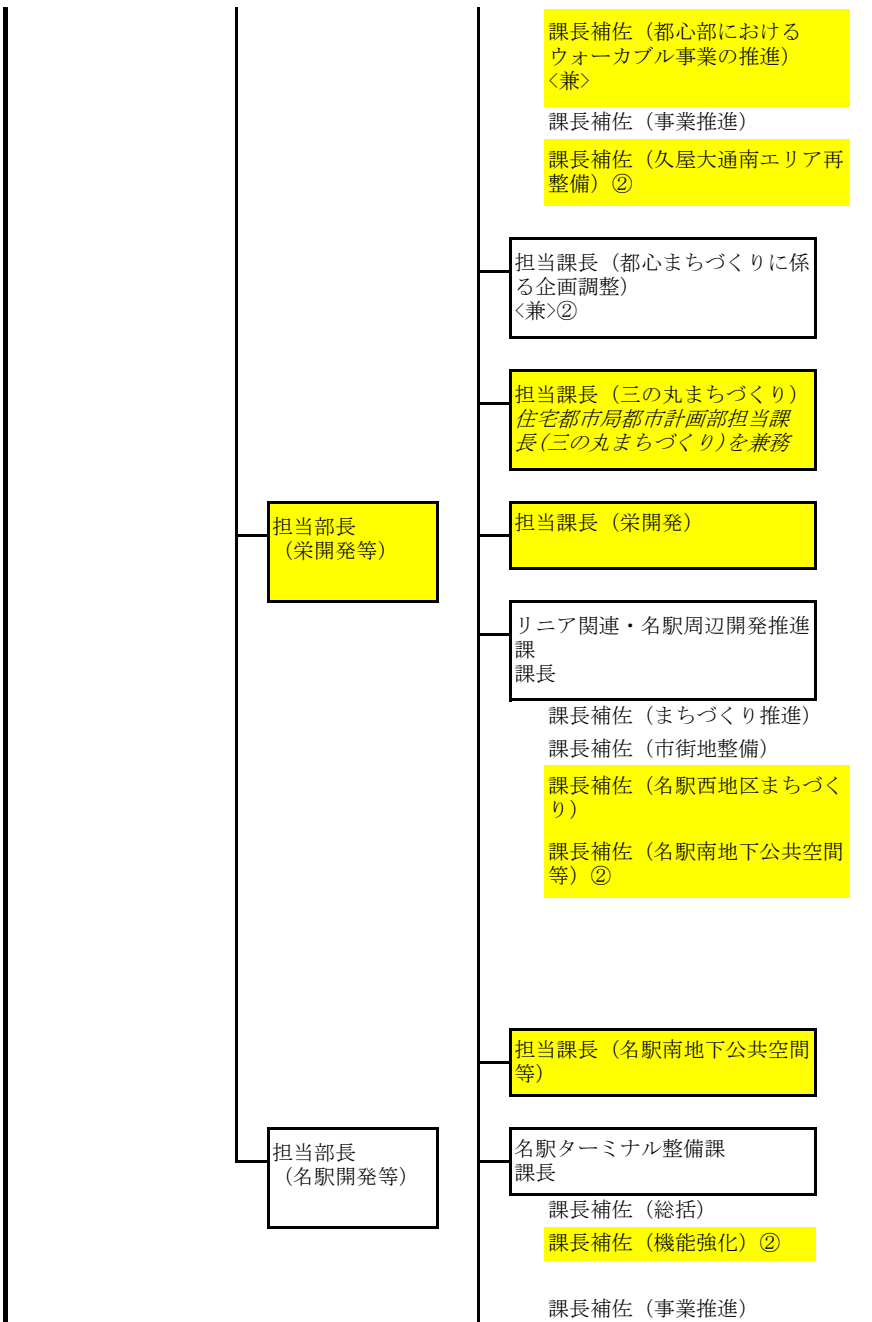
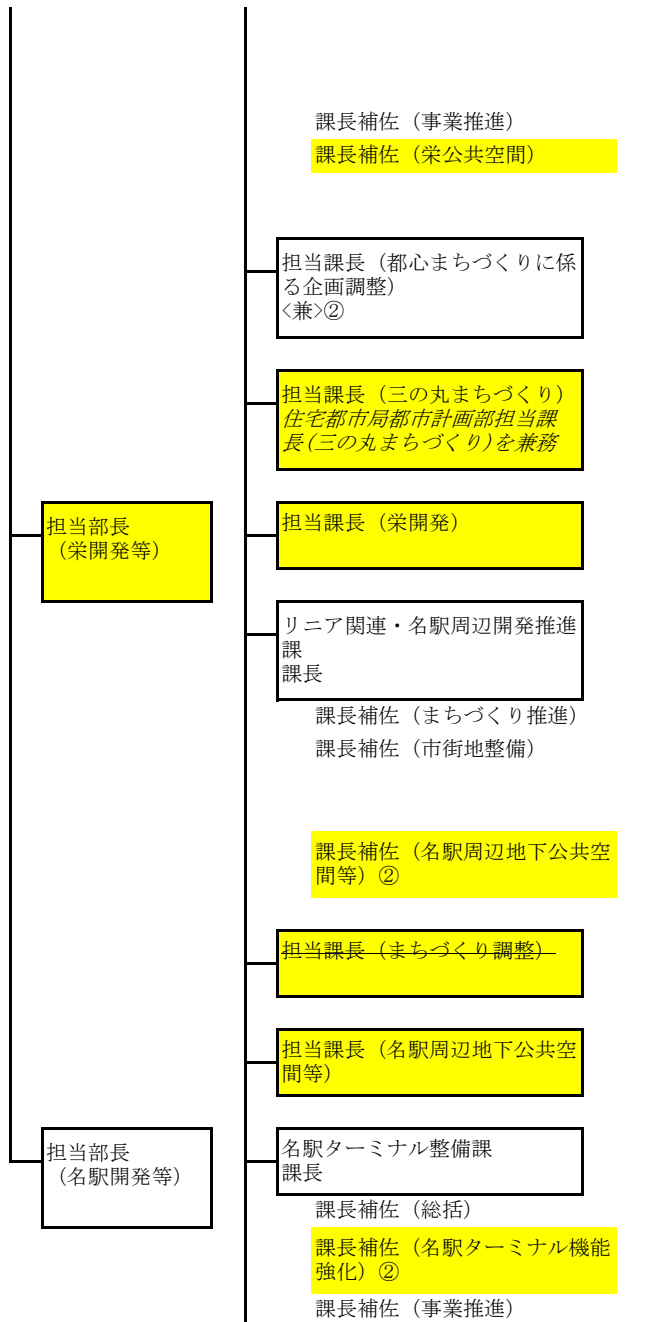

兼務組織の新設
住宅都市局ウォーカブル・景観推進課課長補佐(ウォーカブル推進)が兼務

名称変更
①拡充(経常)

延長 R13.3期限

担当部長: 延長 R13.3期限
担当課長: 延長 R13.3期限

新設(経常)

名称変更

廃止

名称変更

名称変更

課長補佐（名駅ターミナル事業調整）
課長補佐（名駅ターミナル補償）

担当課長（名駅ターミナル事業調整）

ささしまライブ24総合整備事務所
所長

所長補佐（調査設計）
所長補佐（工事）
所長補佐（事業調整）

課長補佐（事業調整）②
課長補佐（補償）
課長補佐（工事）

担当課長（名駅ターミナル事業調整）

ささしまライブ24総合整備事務所
所長

所長補佐（調査設計）
所長補佐（工事）
所長補佐（事業調整）

名称変更
①拡充（経常）
名称変更
新設（経常）

現行	改正案	備考
<div data-bbox="147 209 315 336" style="border: 1px solid black; padding: 5px; margin-bottom: 10px;"> 緑政土木局 局長 農業委員会事務 局長に充てる </div> <div data-bbox="636 209 938 272" style="border: 1px solid black; padding: 5px; margin-bottom: 10px;"> 総務課 課長 課長補佐（庶務） 課長補佐（調査・車両） 課長補佐（管理） </div> <div data-bbox="636 400 938 528" style="border: 1px solid black; padding: 5px; margin-bottom: 10px;"> 企画経理課 課長 財政局財政部担当課長（資産経営の推進）を兼務 課長補佐（企画広報） 課長補佐（経理） 課長補佐（企画調整） 総務局アジア・アジアパラ競技大会推進課課長補佐（大会準備・運営に係る連絡調整）を兼務 課長補佐（広域交通に係る企画調整） ・総務局総合調整課課長補佐（調整）を兼務 ・総務局空港対策課課長補佐（空港）を兼務 ・総務局アジア・アジアパラ競技大会推進課課長補佐（事業調整）を兼務 課長補佐（道路等に係る連絡調整） 総務局アジア・アジアパラ競技大会推進課課長補佐（事業調整）を兼務 課長補佐（道路等の危機管理・水防） </div> <div data-bbox="636 1134 938 1230" style="border: 1px solid black; padding: 5px; margin-bottom: 10px;"> 担当課長（企画調整） 財政局財政部担当課長（資産経営の推進）を兼務 </div> <div data-bbox="636 1262 938 1452" style="border: 1px solid black; padding: 5px;"> 担当課長（道路等の危機管理・水防） ・防災危機管理局担当課長（危機管理に係る連絡調整）を兼務 ・防災危機管理局担当課長（想定最大規模災害対策推進）を兼務 </div> <div data-bbox="376 1262 544 1422" style="border: 1px solid black; padding: 5px; margin-top: 10px;"> 担当部長 （地域企画・危機管理等） 緑政土木局担当部長（技術）を兼務 </div>	<div data-bbox="1037 209 1205 336" style="border: 1px solid black; padding: 5px; margin-bottom: 10px;"> 緑政土木局 局長 </div> <div data-bbox="1523 209 1825 272" style="border: 1px solid black; padding: 5px; margin-bottom: 10px;"> 総務課 課長 課長補佐（庶務） 課長補佐（調査・車両） 課長補佐（管理） </div> <div data-bbox="1523 400 1825 528" style="border: 1px solid black; padding: 5px; margin-bottom: 10px;"> 企画経理課 課長 財政局財政部担当課長（資産経営の推進）を兼務 課長補佐（企画広報） 課長補佐（経理） 課長補佐（企画調整） 総務局アジア・アジアパラ競技大会推進課課長補佐（大会準備・運営に係る連絡調整）を兼務 課長補佐（広域交通に係る企画調整） ・総務局総合調整課課長補佐（調整）を兼務 ・総務局空港対策課課長補佐（空港）を兼務 ・総務局アジア・アジアパラ競技大会推進課課長補佐（事業調整）を兼務 課長補佐（道路等に係る連絡調整） 総務局アジア・アジアパラ競技大会推進課課長補佐（事業調整）を兼務 課長補佐（道路等の危機管理・水防） </div> <div data-bbox="1523 1134 1825 1230" style="border: 1px solid black; padding: 5px; margin-bottom: 10px;"> 担当課長（企画調整） 財政局財政部担当課長（資産経営の推進）を兼務 </div> <div data-bbox="1523 1262 1825 1452" style="border: 1px solid black; padding: 5px;"> 担当課長（道路等の危機管理・水防） ・防災危機管理局担当課長（危機管理に係る連絡調整）を兼務 ・防災危機管理局担当課長（想定最大規模災害対策推進）を兼務 </div> <div data-bbox="1261 1262 1429 1422" style="border: 1px solid black; padding: 5px; margin-top: 10px;"> 担当部長 （地域企画・危機管理等） 緑政土木局担当部長（技術）を兼務 </div>	<p>局長：充て職解除</p>

担当部長
(技術)
<兼>

技術指導課
課長
財政局契約部担当課長(公正入札確保)を兼務

- 課長補佐(指導検査)
- 課長補佐(検査)④
- 課長補佐(技術管理)
- 課長補佐(技術評価等)
- 課長補佐(技術研修等)
- 課長補佐(DXの推進)

担当課長(技術評価等)

担当課長(DXの推進)

土木事務所(16)
所長
区役所区政部担当課長(区政運営の推進)を兼務

副所長
土木事務所所長補佐を事務取扱(注1)

- 所長補佐(管理)<事取(注1)>
- 所長補佐(リニア関連工事等調整)
(中村の事務所に限る。)
- 所長補佐(公園催事指導)
(中の事務所に限る。)
- 所長補佐(公園適正利用)
<兼>(中の事務所に限る。)
- 所長補佐(維持)
(千種、東、昭和、瑞穂、熱田、南、名東及び天白の事務所に限る。)
- 所長補佐(道路・河川維持)
(北、西、中村、中、中川、港、守山及び緑の事務所に限る。)

(注1)
東、昭和、瑞穂及び熱田の事務所に限る。

- 千種土木事務所
- 東土木事務所
- 北土木事務所
- 西土木事務所
- 中村土木事務所
- 中土木事務所
- 昭和土木事務所
- 瑞穂土木事務所
- 熱田土木事務所
- 中川土木事務所
- 港土木事務所
- 南土木事務所
- 守山土木事務所

担当部長
(技術)
<兼>

技術指導課
課長
財政局契約部担当課長(公正入札確保)を兼務

- 課長補佐(指導検査)
- 課長補佐(検査)④
- 課長補佐(技術管理)
- 課長補佐(技術評価等)
- 課長補佐(技術研修等)
- 課長補佐(DXの推進)

担当課長(技術評価等)

担当課長(DXの推進)

土木事務所(16)
所長
区役所区政部担当課長(区政運営の推進)を兼務

副所長
土木事務所所長補佐を事務取扱(注1)

- 所長補佐(管理)<事取(注1)>
- 所長補佐(リニア関連工事等調整)
(中村の事務所に限る。)
- 所長補佐(公園催事指導)
(中の事務所に限る。)
- 所長補佐(公園適正利用)
<兼>(中の事務所に限る。)
- 所長補佐(維持)
(千種、東、昭和、瑞穂、熱田、南、名東及び天白の事務所に限る。)
- 所長補佐(道路・河川維持)
(北、西、中村、中、中川、港、守山及び緑の事務所に限る。)

(注1)
東、昭和、瑞穂及び熱田の事務所に限る。

- 千種土木事務所
- 東土木事務所
- 北土木事務所
- 西土木事務所
- 中村土木事務所
- 中土木事務所
- 昭和土木事務所
- 瑞穂土木事務所
- 熱田土木事務所
- 中川土木事務所
- 港土木事務所
- 南土木事務所
- 守山土木事務所

緑土木事務所
 名東土木事務所
 天白土木事務所

所長補佐（緑地）
 （北、西、中村、中、中川、
 港、守山及び緑の事務所に限
 る。）
 所長補佐（整備）

担当局長
 （道路・河川）

路政部
 部長

担当部長
 （管理）

道路管理課
 課長
 ・スポーツ市民局市民生活部担
 当課長(安心・安全で快適なま
 ちづくりの推進)を兼務
 ・環境局事業部担当課長(住居
 の不良堆積物対策の推進)を兼
 務

課長補佐（路政）
 課長補佐（占用）
 課長補佐（監理）

用地管理課
 課長

課長補佐（用地管理）
 課長補佐（用地調整）

自転車利用課
 課長
 スポーツ市民局市民生活部担当
 課長(安心・安全で快適なま
 ちづくりの推進)を兼務

課長補佐（駐車対策）
 課長補佐（施設）
 課長補佐（自転車通行空間）
 課長補佐（都心部自転車対策）

担当課長（自転車通行空間）

担当課長（都心部自転車対策）

道路利活用課
 課長

課長補佐（道路財産）
 課長補佐（調整）
 課長補佐（空間総括）
 課長補佐（空間企画）

緑土木事務所
 名東土木事務所
 天白土木事務所

所長補佐（緑地）
 （北、西、中村、中、中川、
 港、守山及び緑の事務所に限
 る。）
 所長補佐（整備）

路政部
 部長

担当部長
 （管理）

道路管理課
 課長
 ・スポーツ市民局市民生活部担
 当課長(安心・安全で快適なま
 ちづくりの推進)を兼務
 ・環境局事業部担当課長(住居
 の不良堆積物対策の推進)を兼
 務

課長補佐（路政）
 課長補佐（占用）
 課長補佐（監理）

用地管理課
 課長

課長補佐（用地管理）
 課長補佐（用地調整）

自転車利用課
 課長
 スポーツ市民局市民生活部担当
 課長(安心・安全で快適なま
 ちづくりの推進)を兼務

課長補佐（駐車対策）
 課長補佐（施設）
 課長補佐（自転車通行空間）
 課長補佐（都心部自転車対策）

担当課長（自転車通行空間）

担当課長（都心部自転車対策）

道路利活用課
 課長

課長補佐（道路財産）
 課長補佐（調整）
 課長補佐（空間総括）
 課長補佐（空間企画）

担当局長：廃止

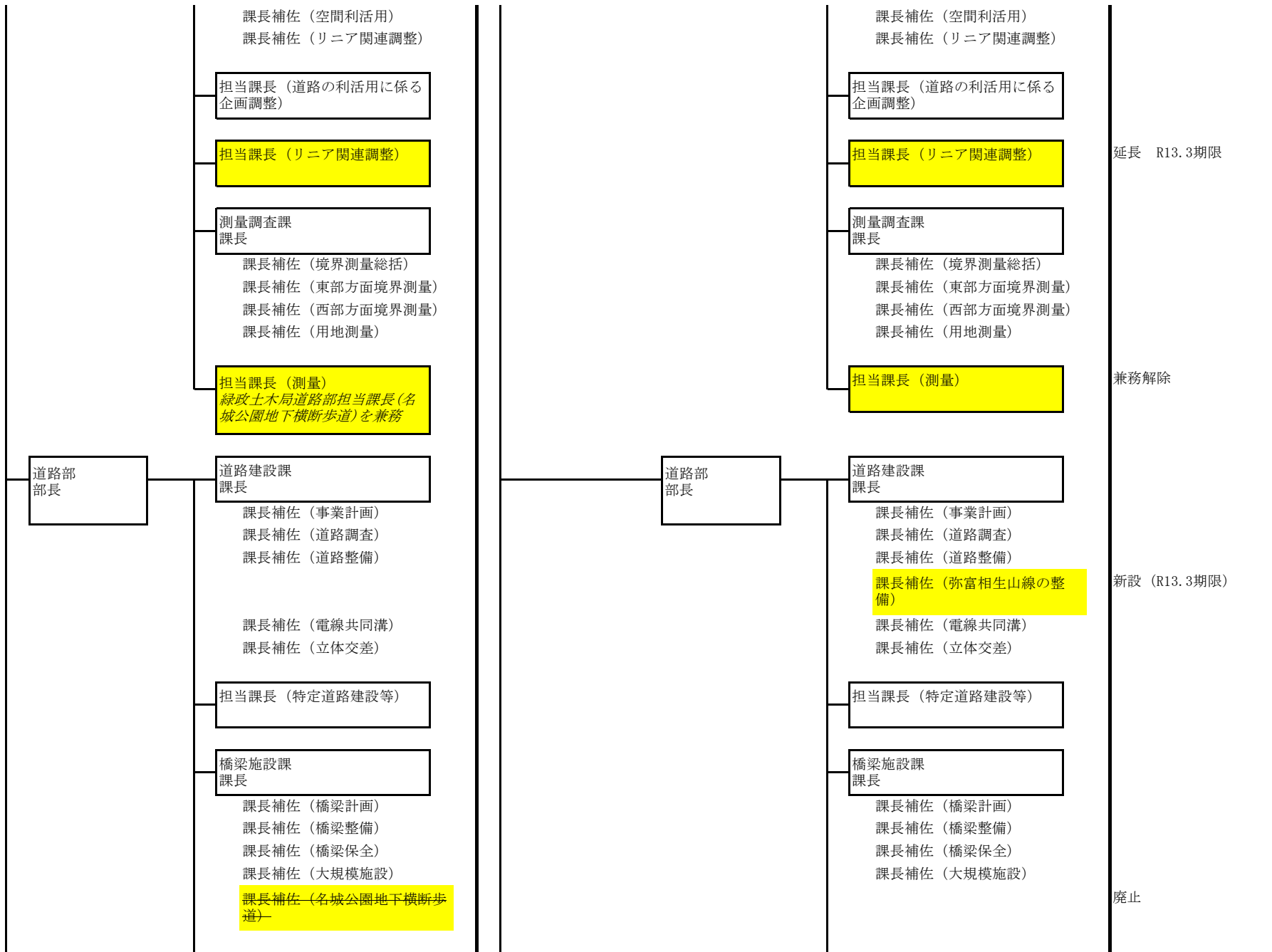

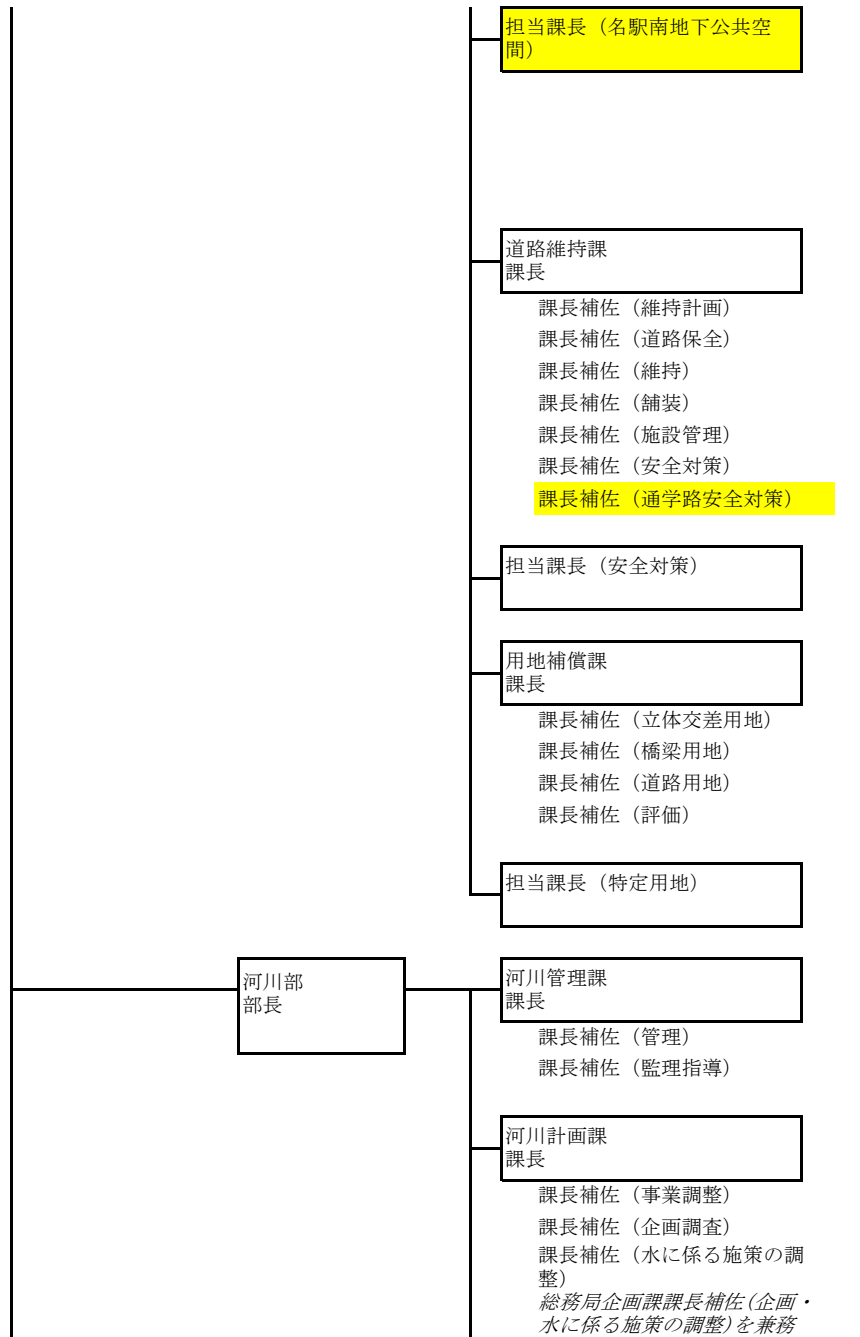
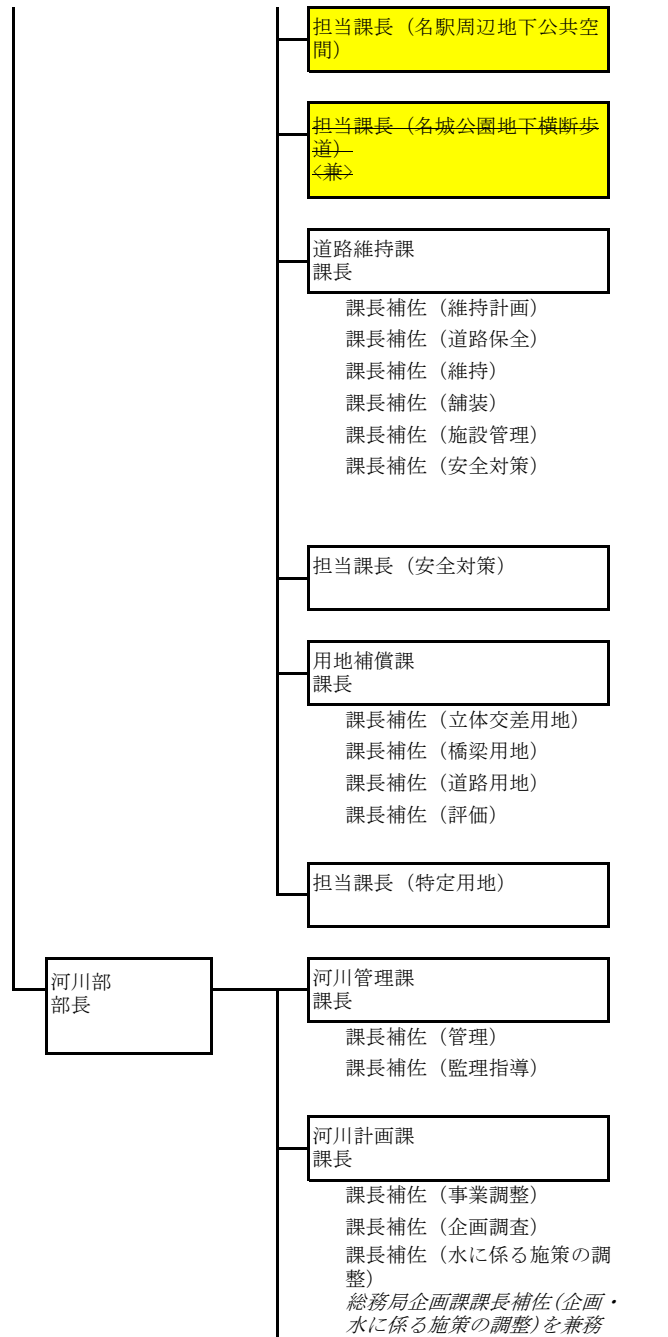

名称変更

廃止

新設 (R10.3期限)

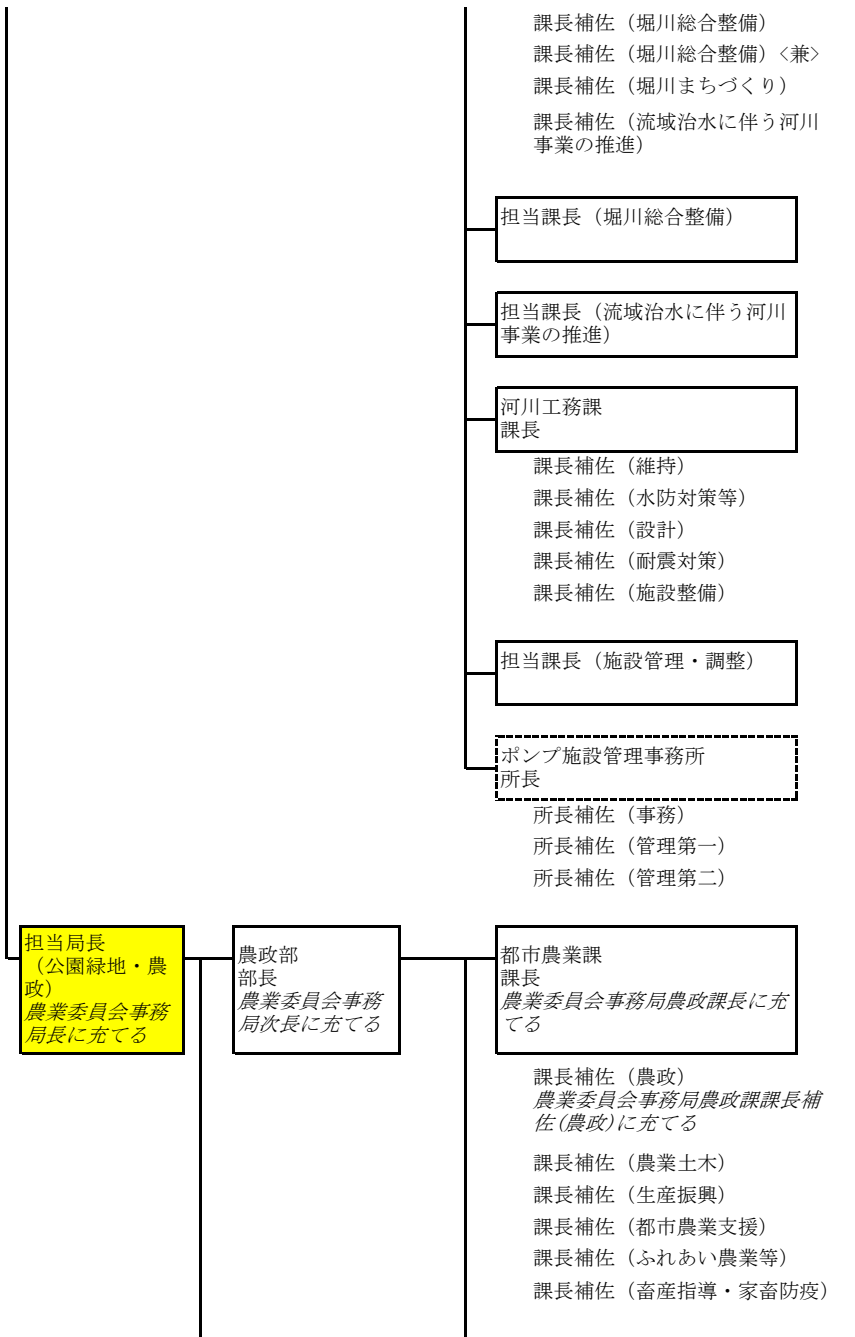
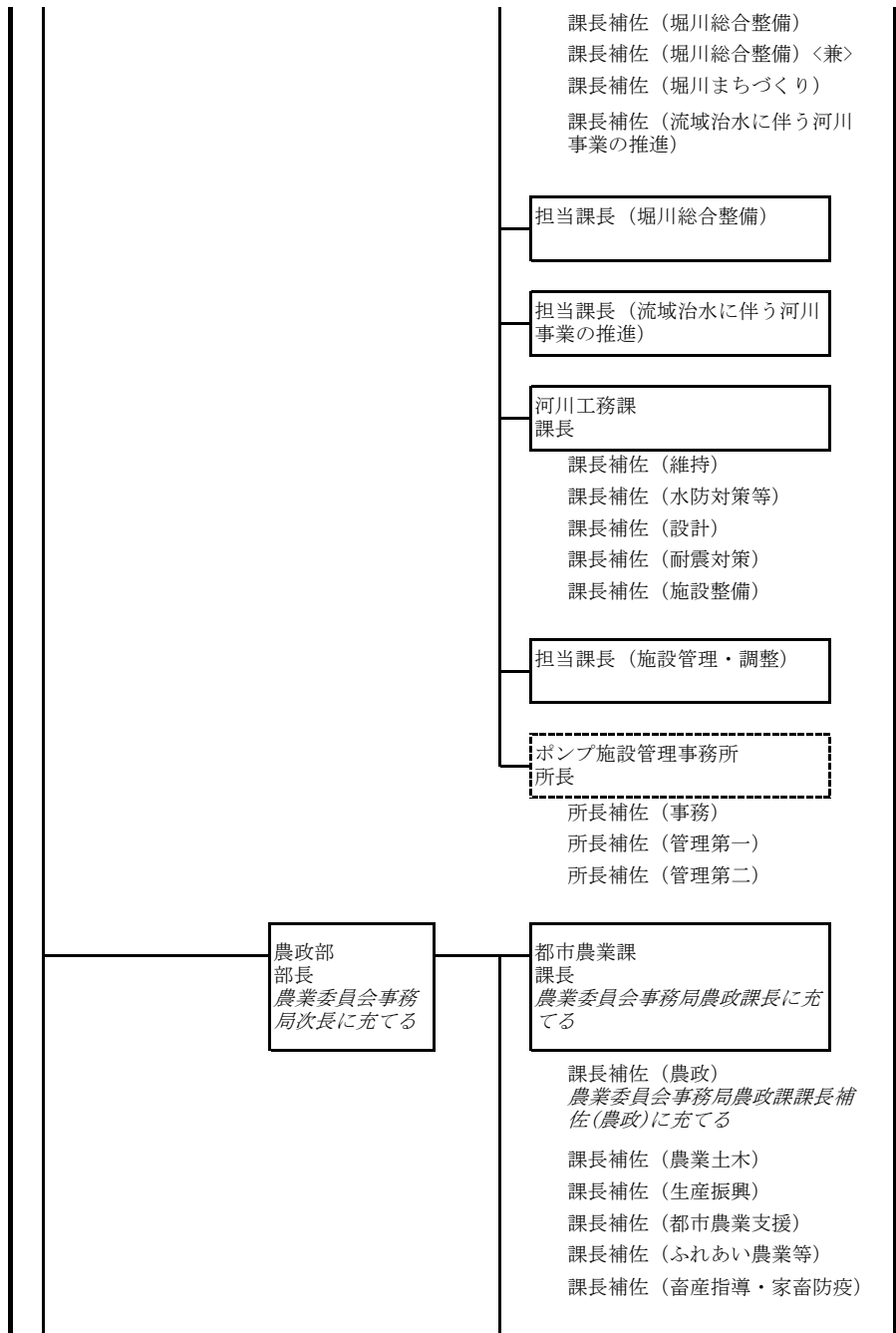

担当局長：新設

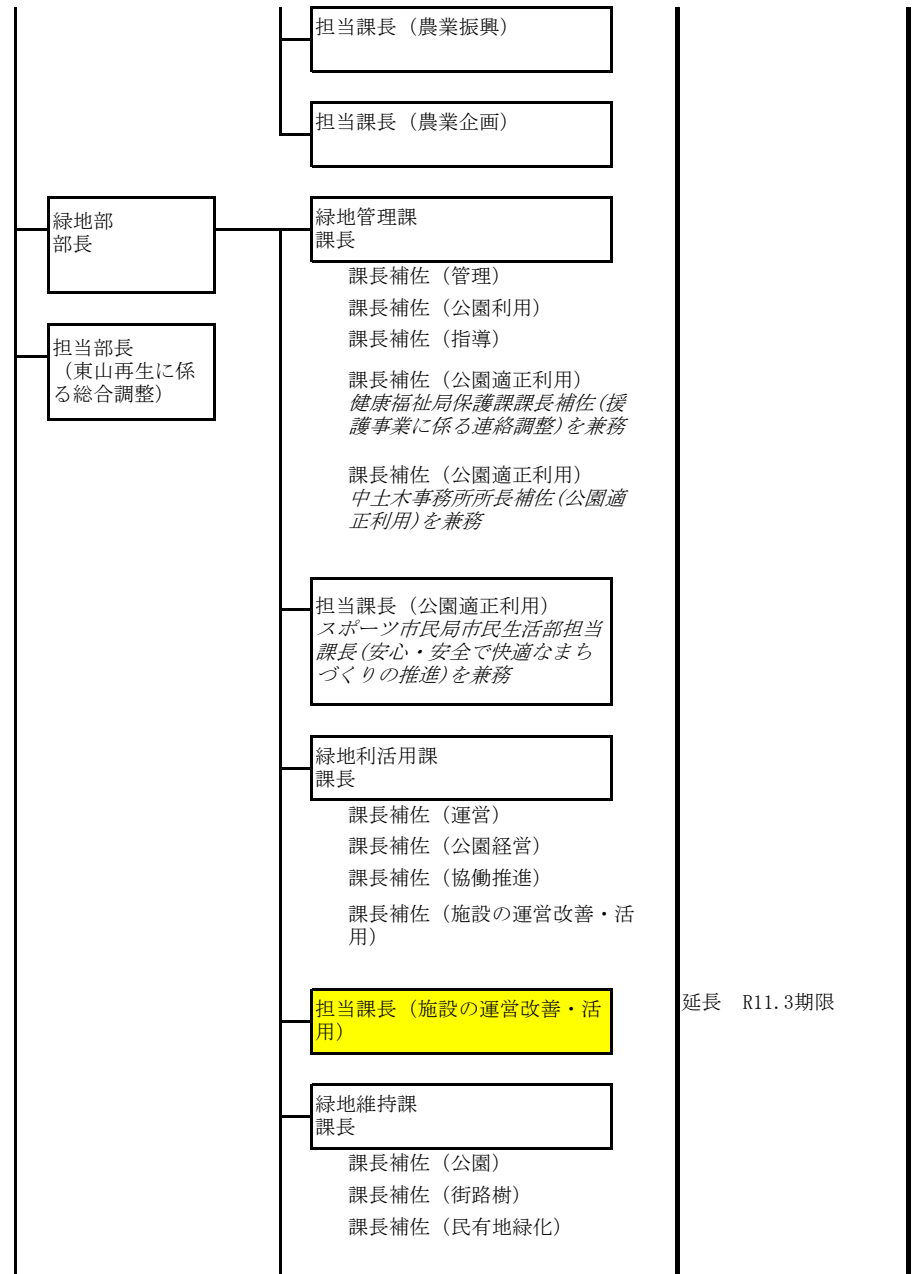
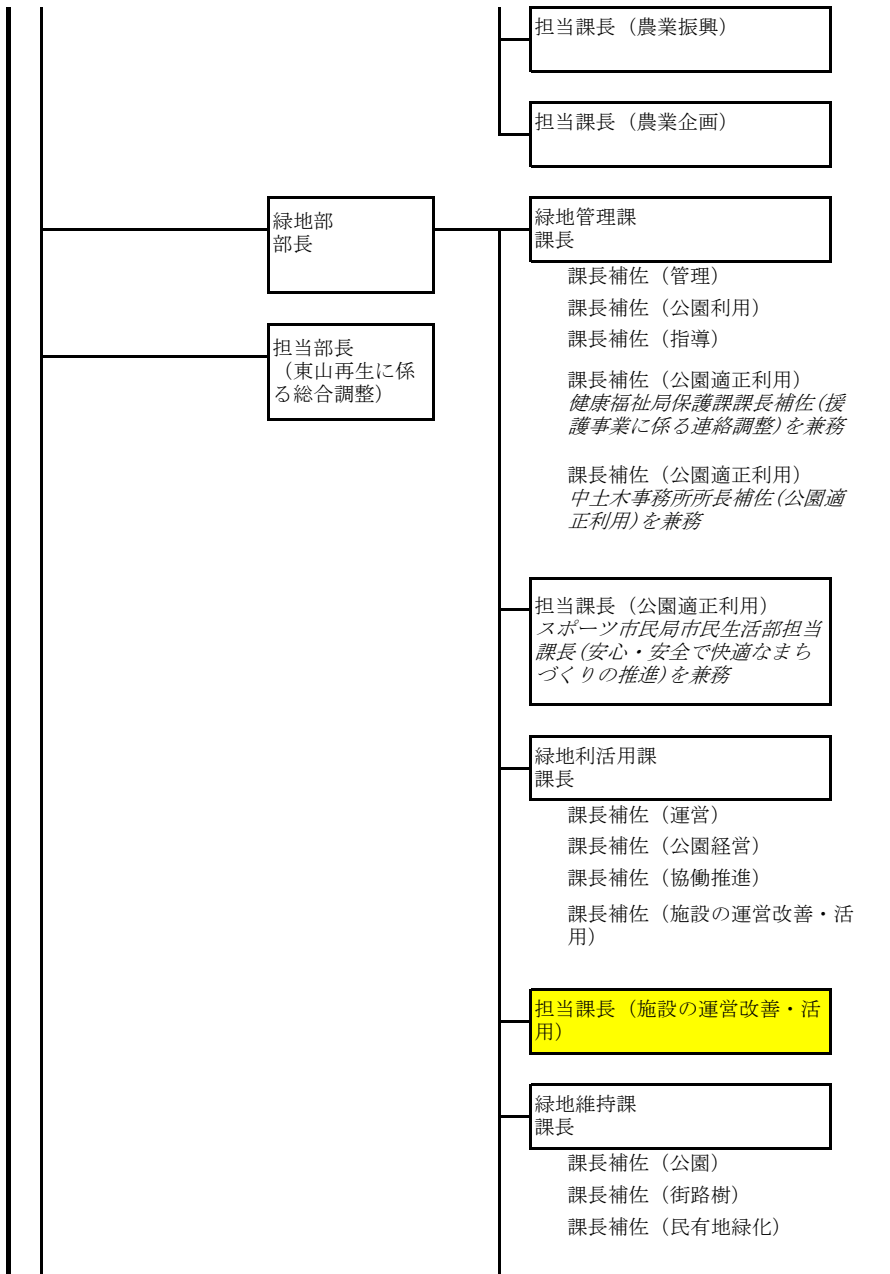

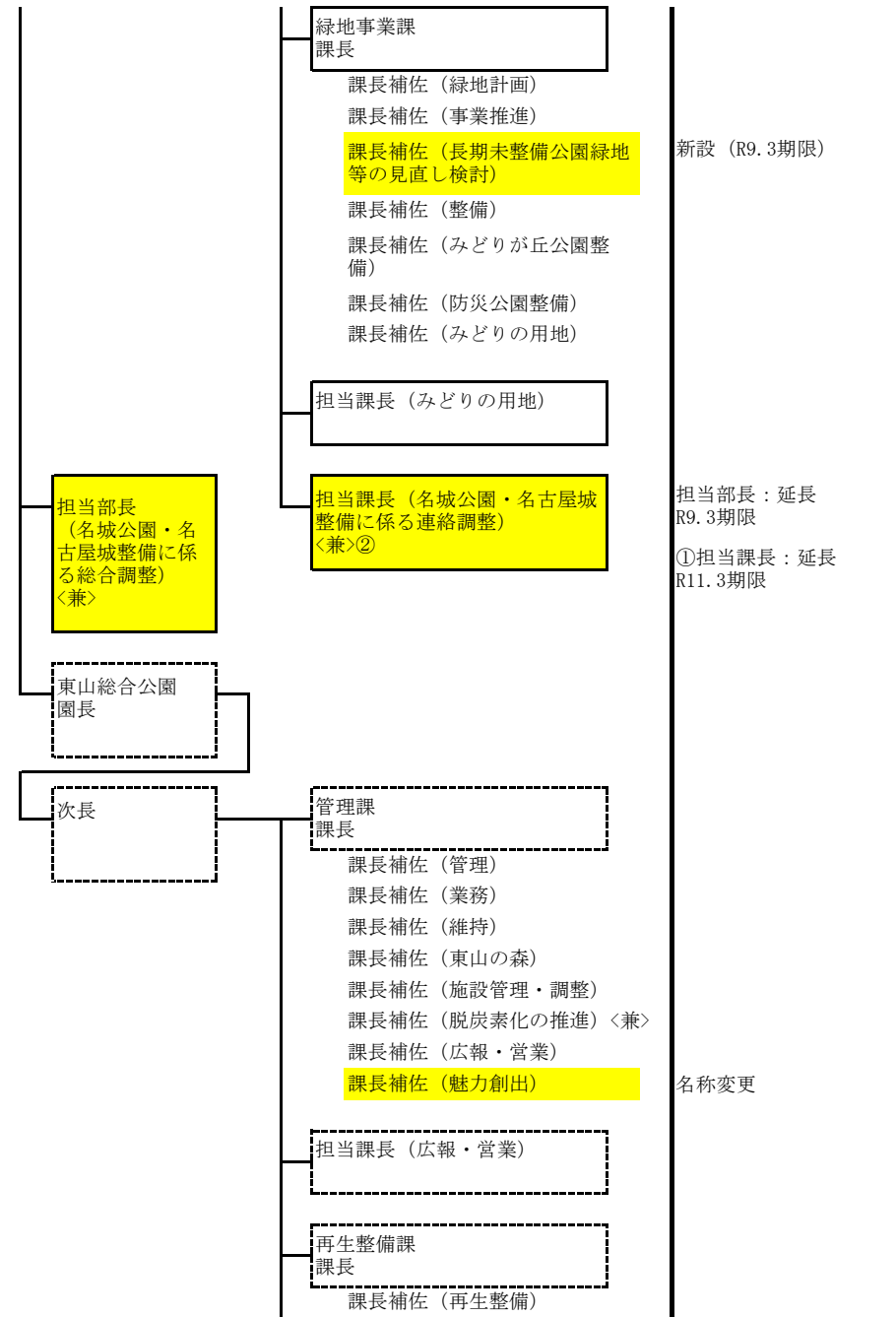
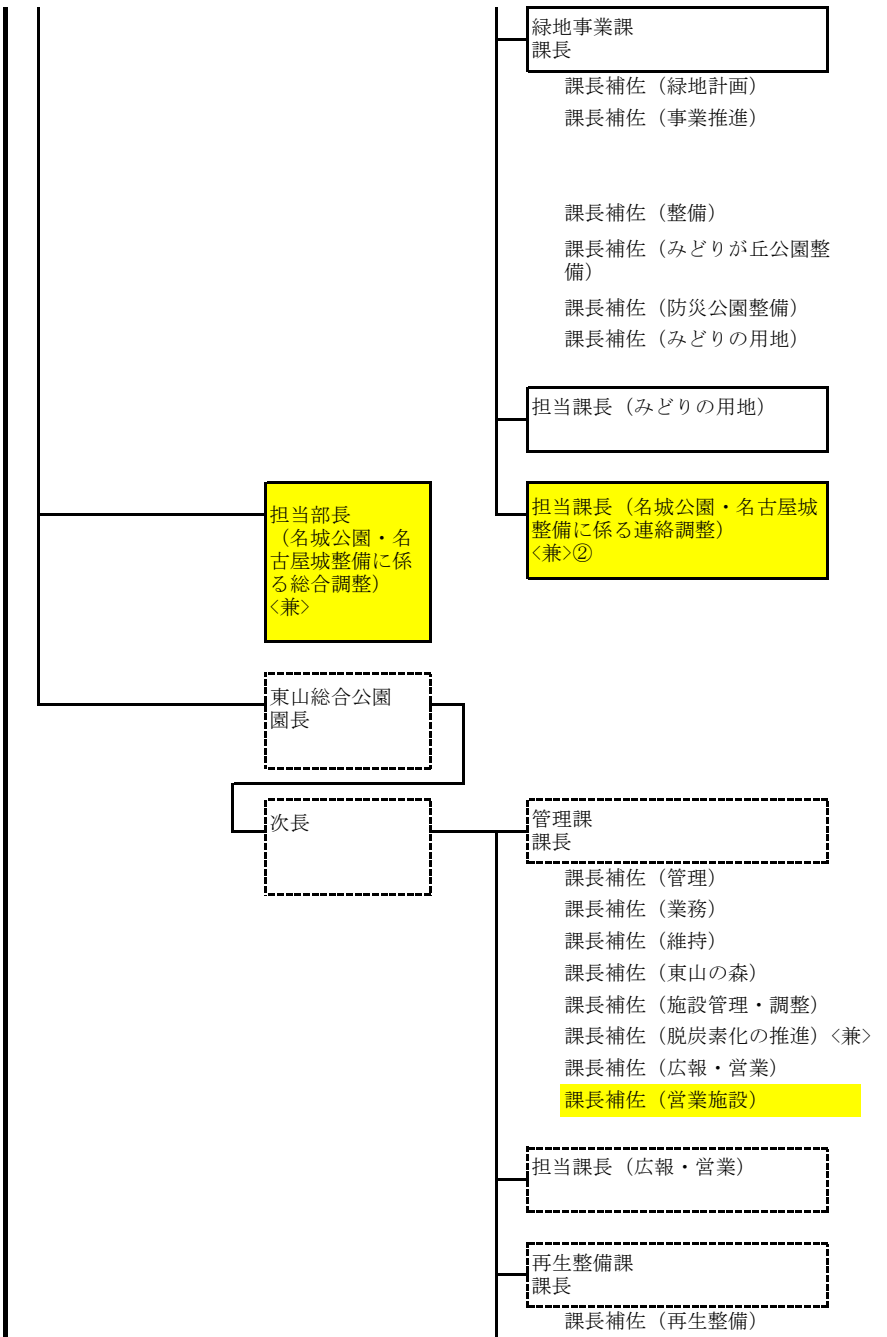

課長補佐（施設整備）②

課長補佐（脱炭素化の推進）
東山総合公園管理課課長補佐
（脱炭素化の推進）を兼務

担当課長（施設整備）
東山総合公園担当課長（植物園
施設整備）を兼務

東山動物園
園長
東山総合公園担当課長（動物導
入の推進）を兼務

副園長
東山総合公園担当課長（教育普
及等）を兼務

園長補佐（指導衛生）
園長補佐（飼育第一）
園長補佐（飼育第二）

担当課長（教育普及等）
<兼>

担当課長（動物導入の推進）
<兼>

東山植物園
園長

園長補佐（緑地造園）
園長補佐（指導園芸）

担当課長（植物園施設整備）
<兼>

課長補佐（施設整備）②

課長補佐（脱炭素化の推進）
東山総合公園管理課課長補佐
（脱炭素化の推進）を兼務

担当課長（施設整備）
東山総合公園担当課長（植物園
施設整備）を兼務

東山動物園
園長
東山総合公園担当課長（動物導
入の推進）を兼務

副園長
東山総合公園担当課長（教育普
及等）を兼務

園長補佐（指導衛生）
園長補佐（飼育第一）
園長補佐（飼育第二）

担当課長（教育普及等）
<兼>

担当課長（動物導入の推進）
<兼>

東山植物園
園長

園長補佐（緑地造園）
園長補佐（指導園芸）

担当課長（植物園施設整備）
<兼>

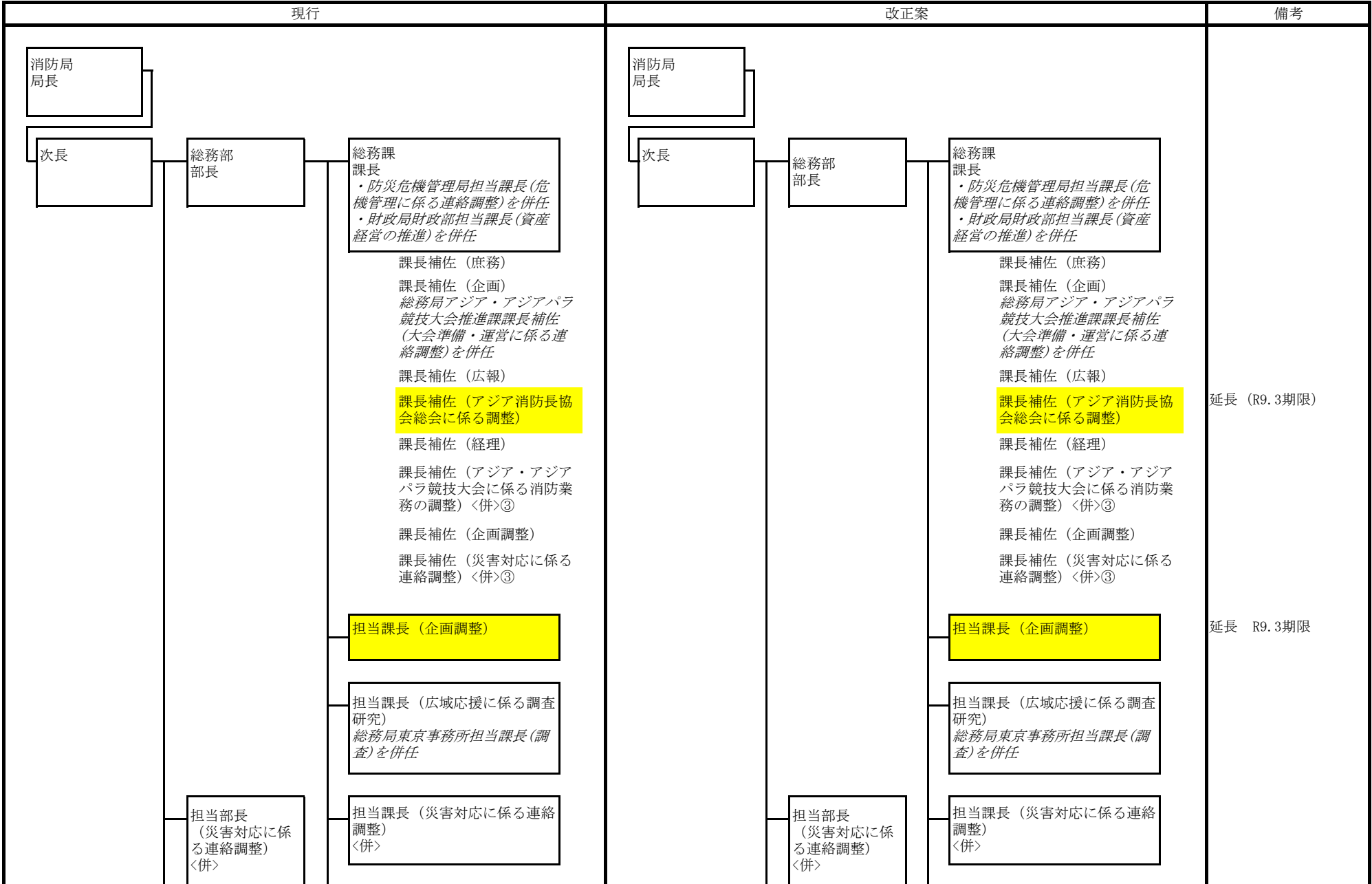

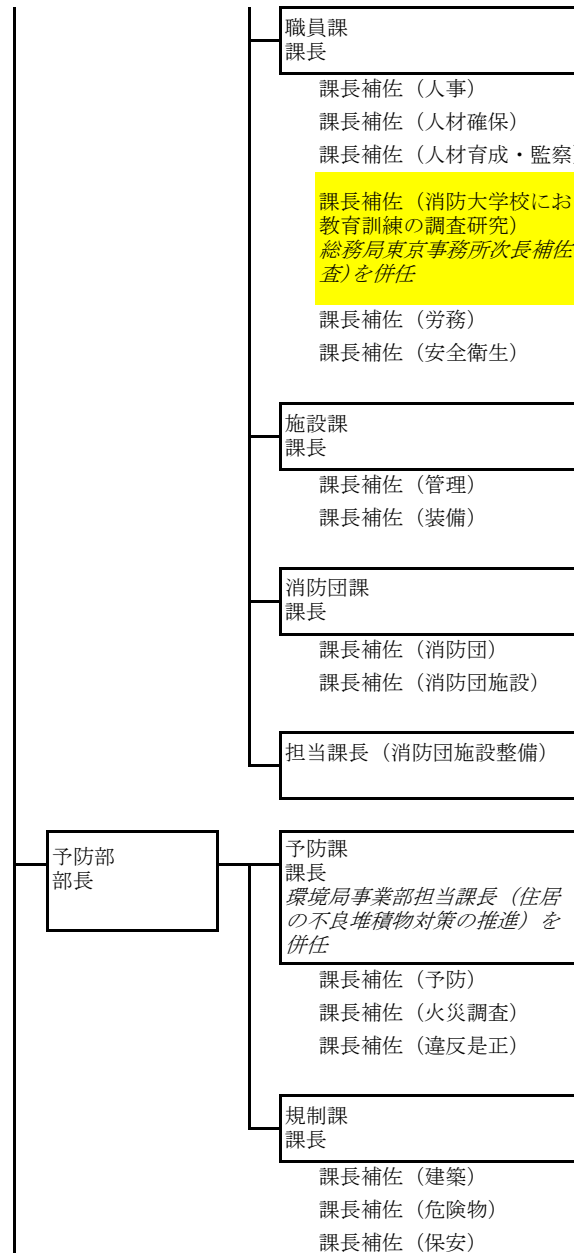
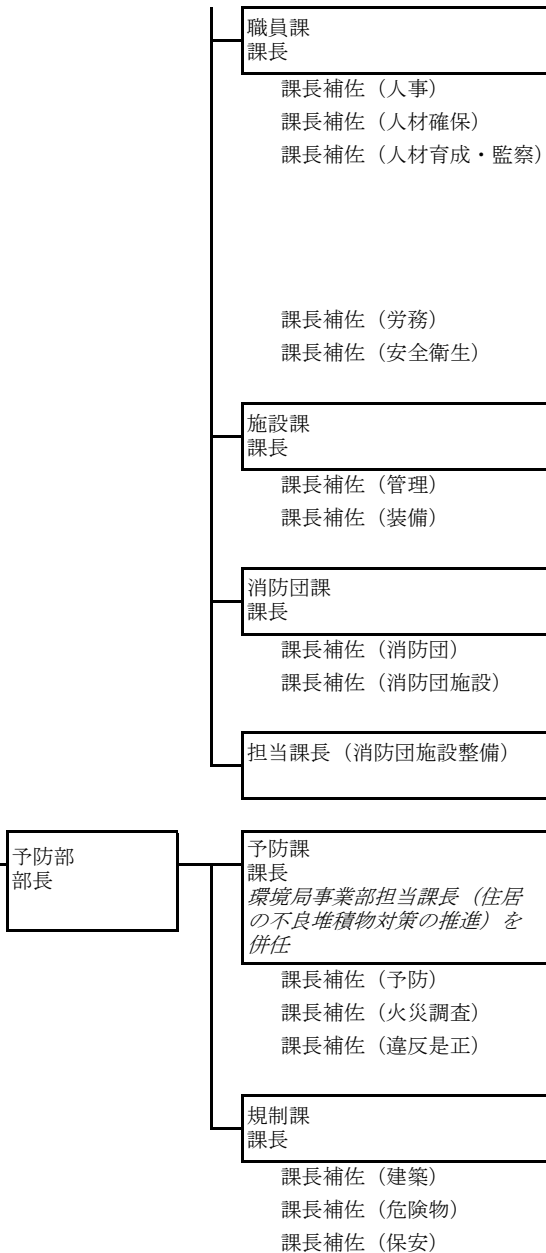

新設 (R10.3期限)

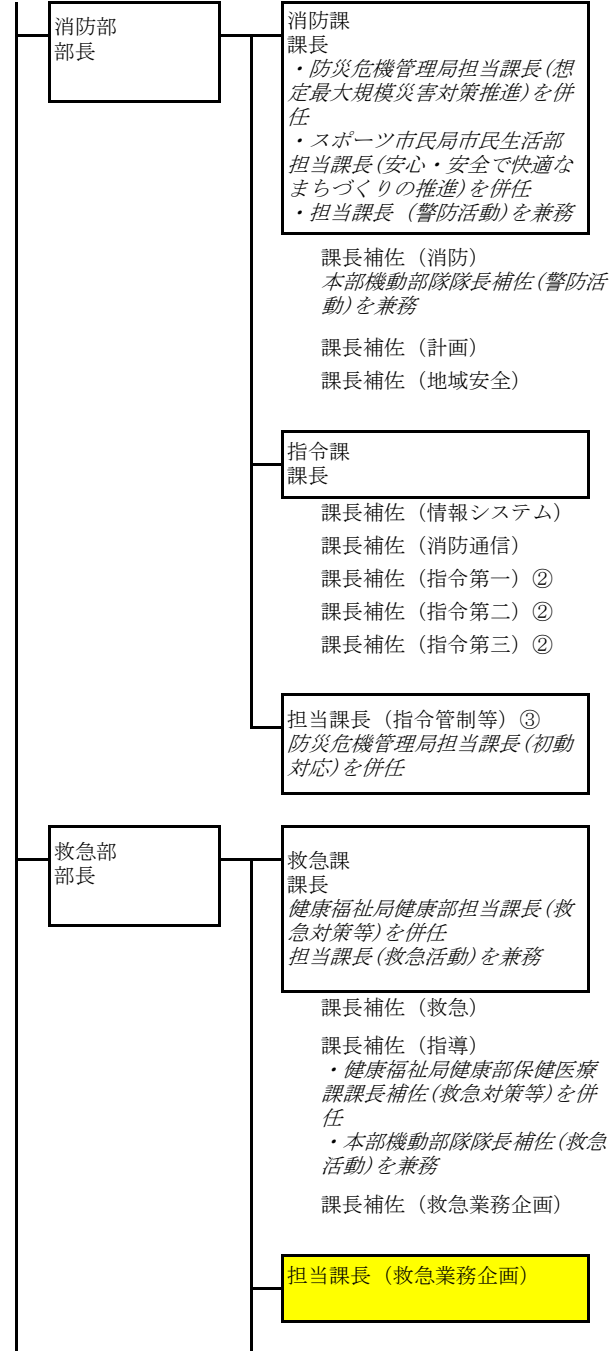
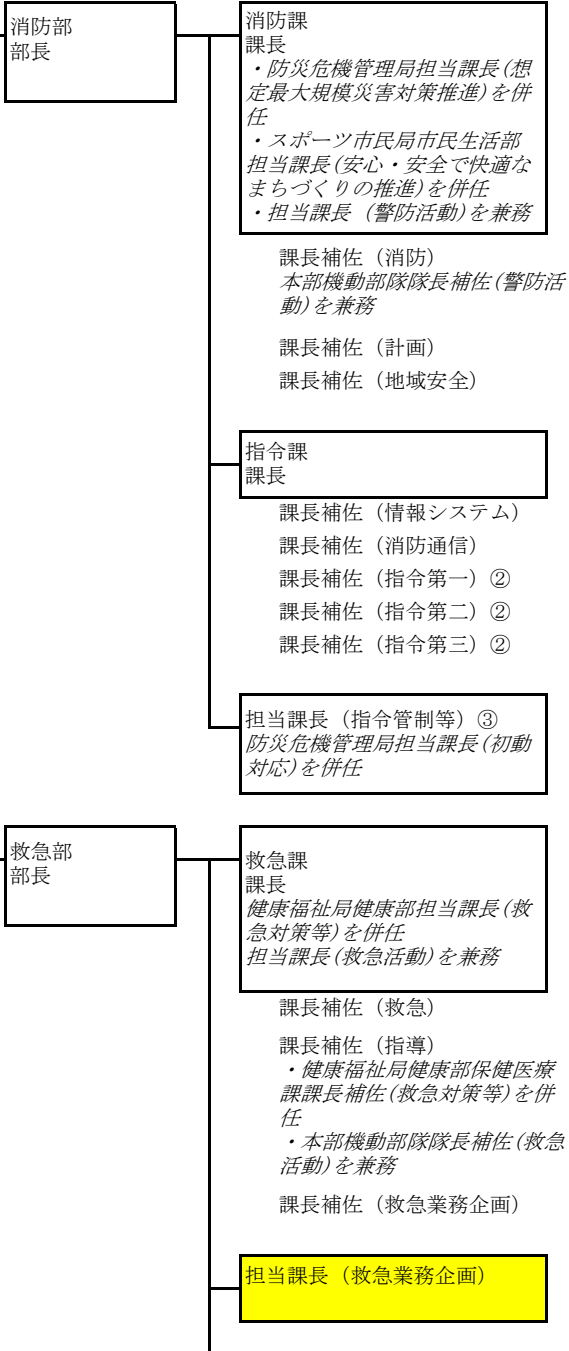

延長 R10.3期限

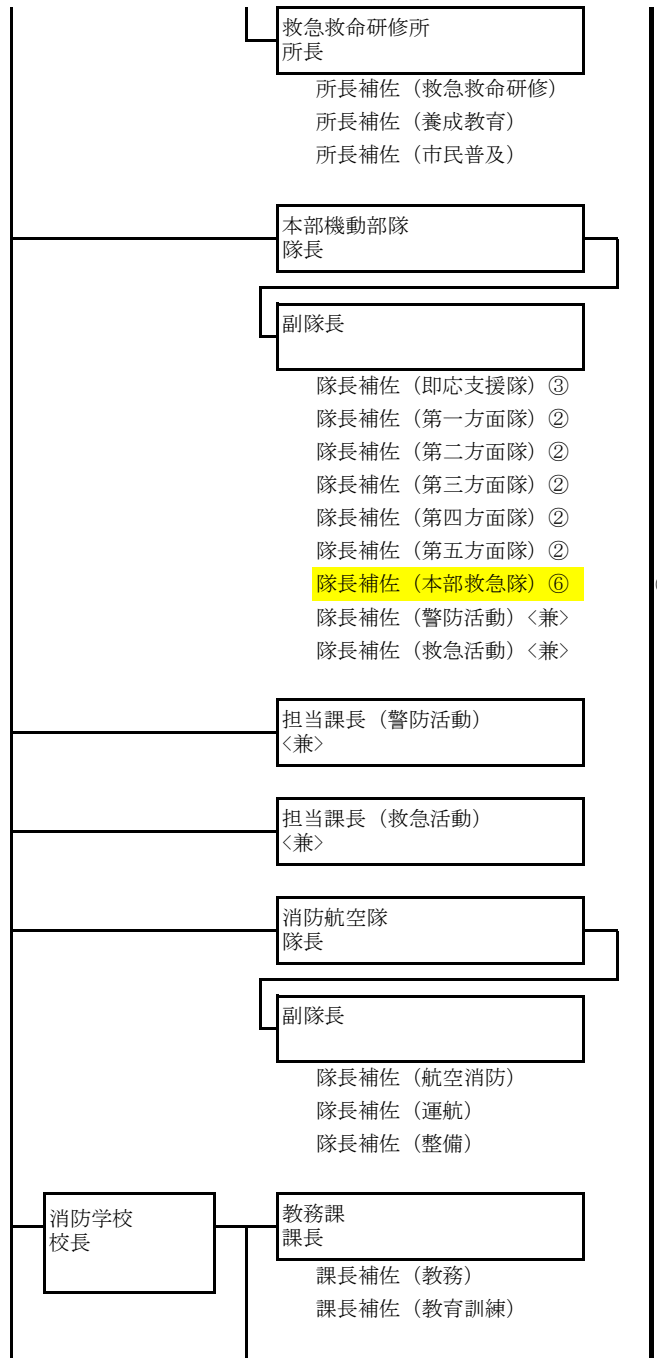
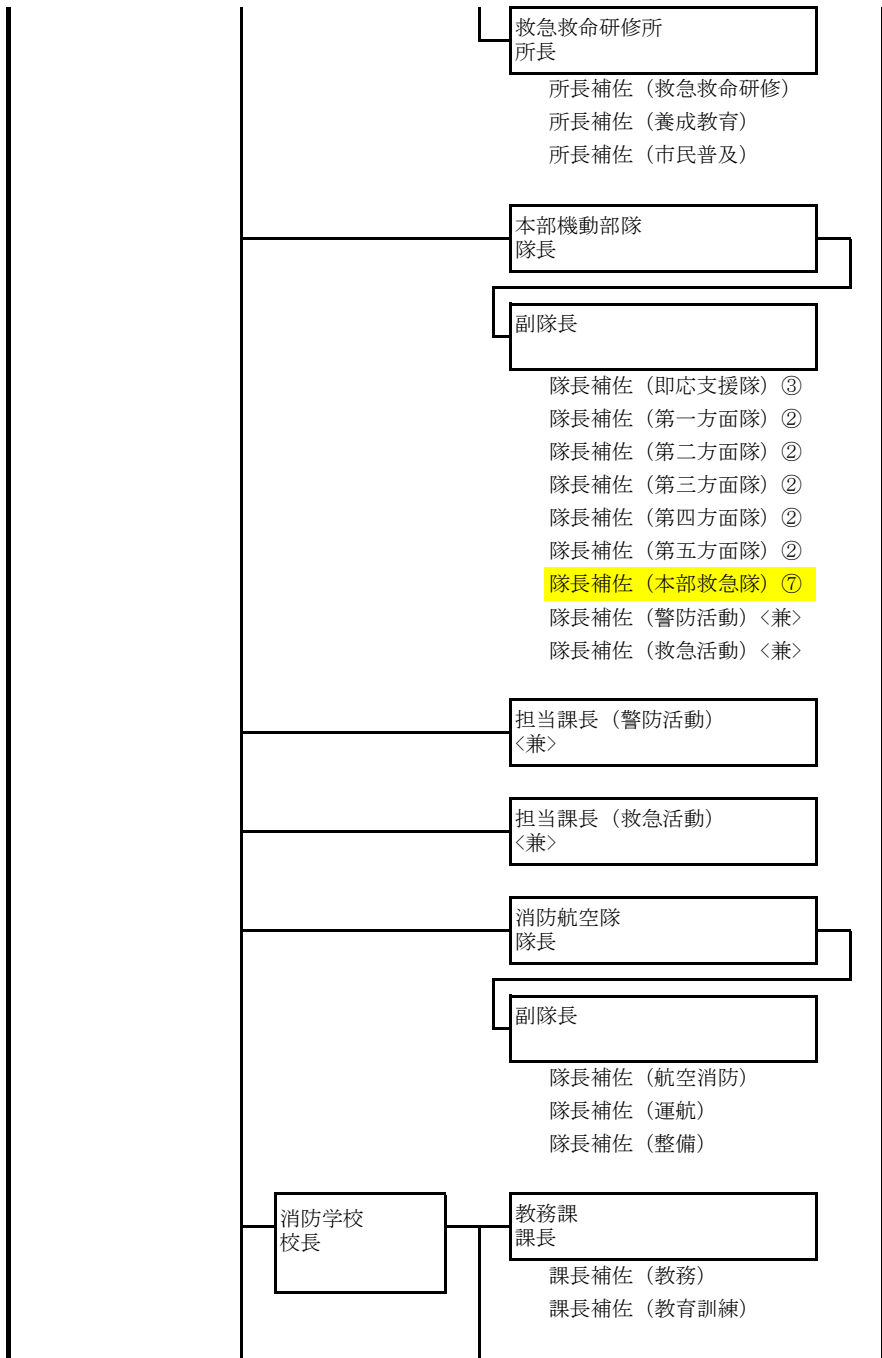

①縮小

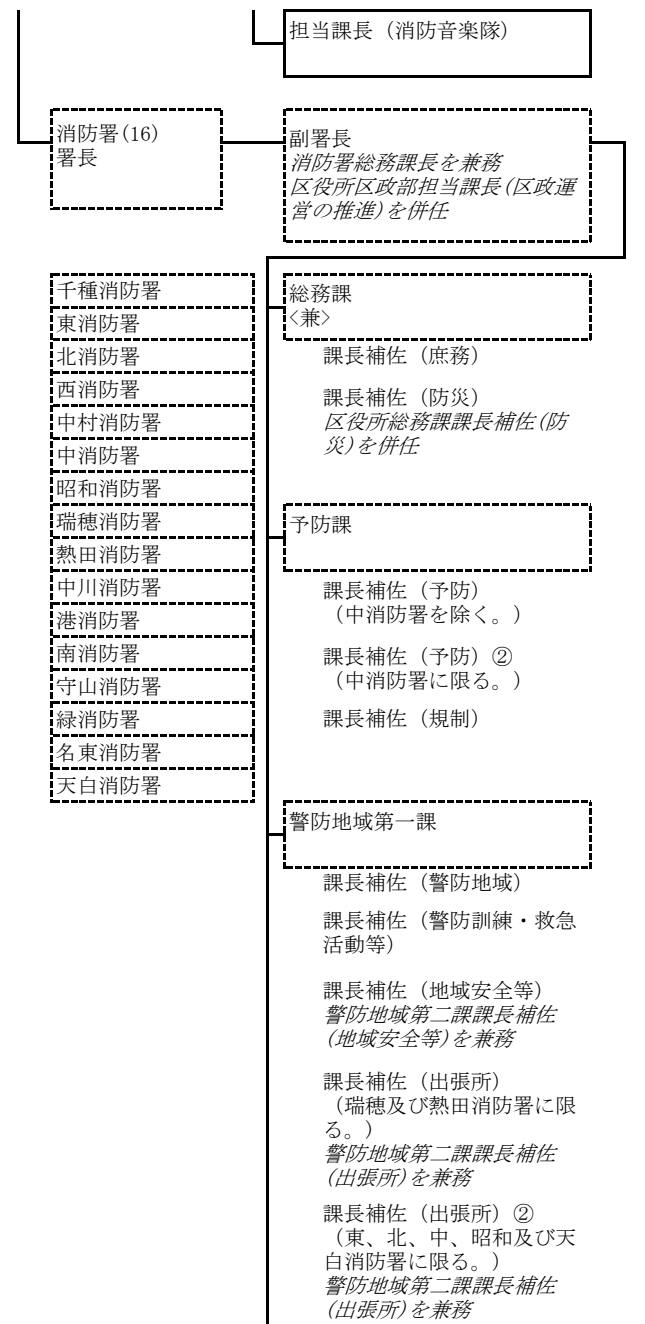
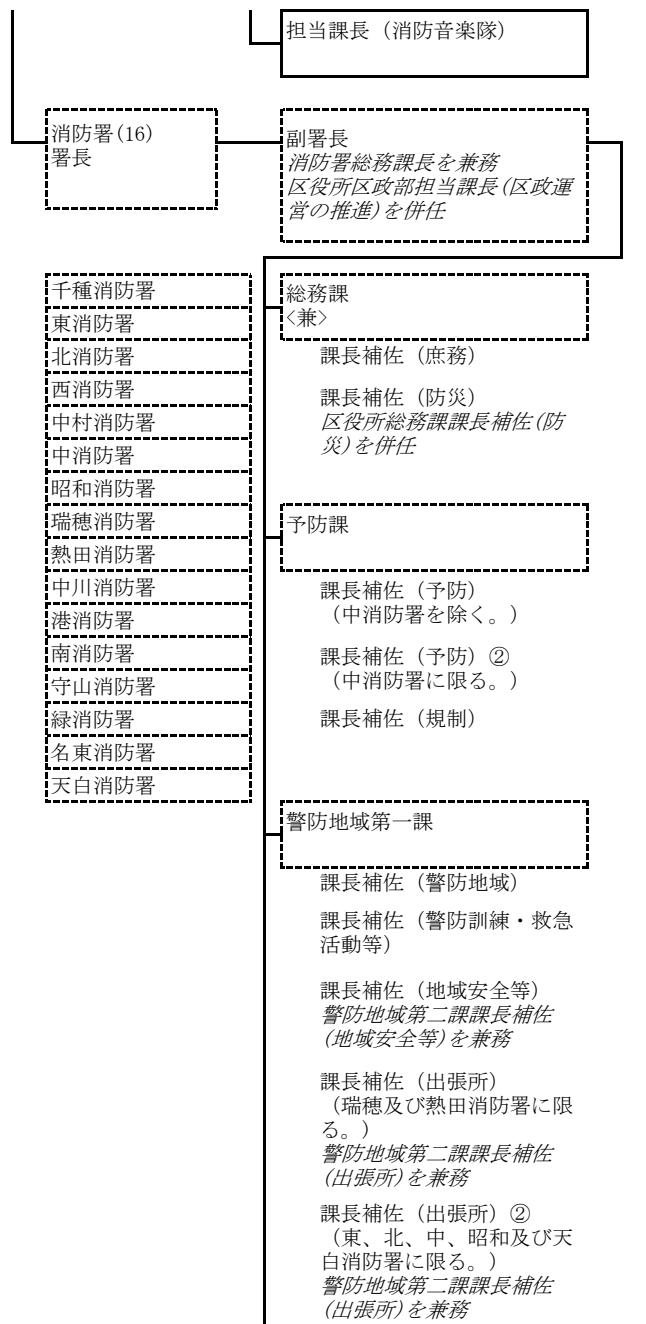

課長補佐（出張所）③
（千種、西、中村、守山及
び名東消防署に限る。）
警防地域第二課課長補佐
（出張所）を兼務

課長補佐（出張所）④
（中川、南及び緑消防署に
限る。）
警防地域第二課課長補佐
（出張所）を兼務

課長補佐（出張所）⑤
（港消防署に限る。）
警防地域第二課課長補佐
（出張所）を兼務

警防地域第二課

課長補佐（警防地域）

課長補佐（警防訓練・救急
活動等）

課長補佐（地域安全等）
〈兼〉

課長補佐（出張所）
（瑞穂及び熱田消防署に限
る。）〈兼〉

課長補佐（出張所）②
（東、北、中、昭和及び天
白消防署に限る。）〈兼〉

課長補佐（出張所）③
（千種、西、中村、守山及
び名東消防署に限る。）
〈兼〉

課長補佐（出張所）④
（中川、南及び緑消防署に
限る。）〈兼〉

課長補佐（出張所）⑤
（港消防署に限る。）〈兼〉

課長補佐（出張所）③
（千種、西、中村、守山及
び名東消防署に限る。）
警防地域第二課課長補佐
（出張所）を兼務

課長補佐（出張所）④
（中川、南及び緑消防署に
限る。）
警防地域第二課課長補佐
（出張所）を兼務

課長補佐（出張所）⑤
（港消防署に限る。）
警防地域第二課課長補佐
（出張所）を兼務

警防地域第二課

課長補佐（警防地域）

課長補佐（警防訓練・救急
活動等）

課長補佐（地域安全等）
〈兼〉

課長補佐（出張所）
（瑞穂及び熱田消防署に限
る。）〈兼〉

課長補佐（出張所）②
（東、北、中、昭和及び天
白消防署に限る。）〈兼〉

課長補佐（出張所）③
（千種、西、中村、守山及
び名東消防署に限る。）
〈兼〉

課長補佐（出張所）④
（中川、南及び緑消防署に
限る。）〈兼〉

課長補佐（出張所）⑤
（港消防署に限る。）〈兼〉

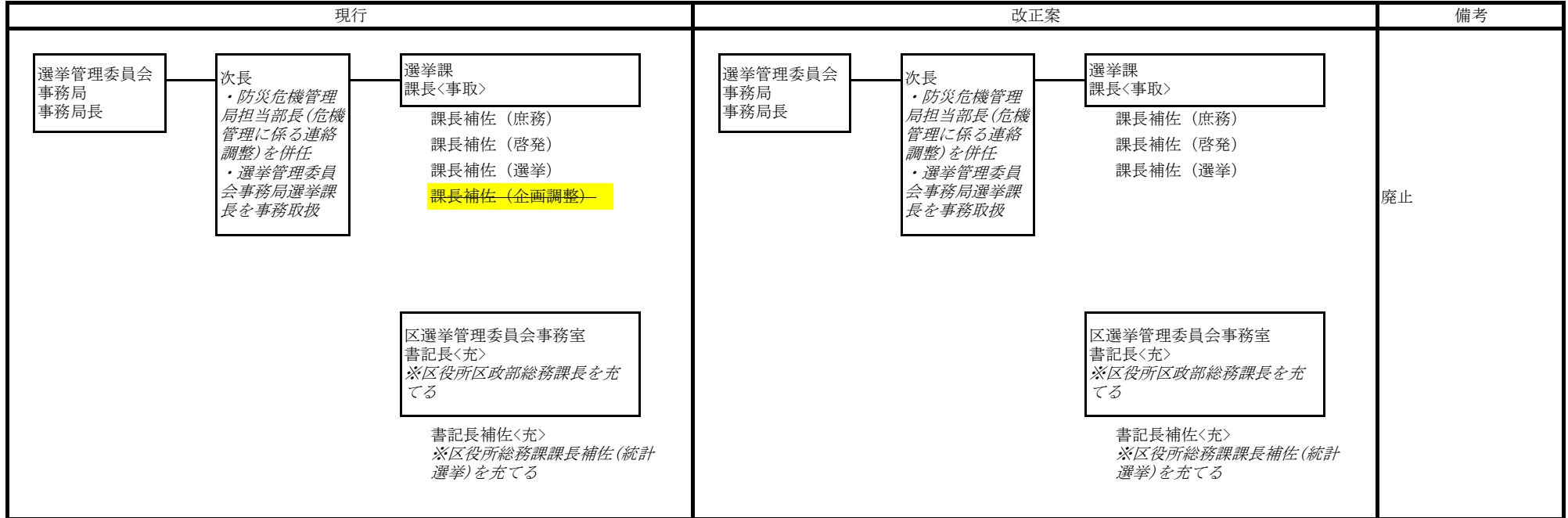

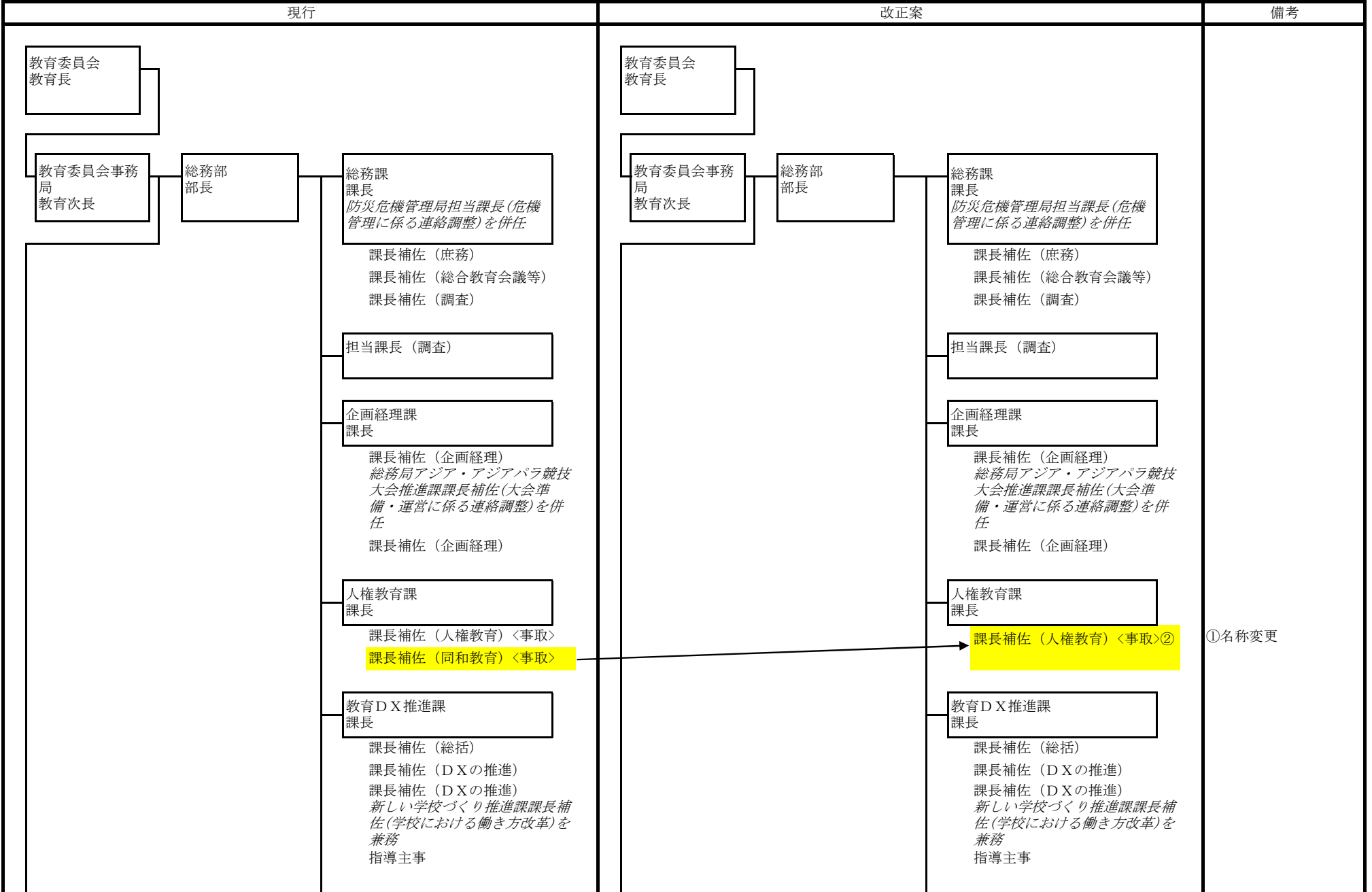

教育環境整備課
課長
財政局財政部担当課長(資産経営の推進)を併任

課長補佐(計画)
課長補佐(市立幼稚園のあり方検討)
義務教育課課長補佐(市立幼稚園のあり方検討)を兼務
課長補佐(学校整備)

課長補佐(学校施設リフレッシュプランの推進)

課長補佐(子どもいきいき学校づくり)⑤

課長補佐(橘小学校等複合化整備事業の推進)

課長補佐(給食調理場の環境整備の推進)〈兼〉②

指導主事

担当課長(子どもいきいき学校づくり)⑤

担当課長(橘小学校等複合化整備事業の推進)

学校施設課
課長
財政局財政部担当課長(資産経営の推進)を併任

課長補佐(管理)
課長補佐(営繕)
課長補佐(学校施設整備)

課長補佐(学校体育館の空調整備)

課長補佐(学校施設のバリアフリー化の推進)

教育環境整備課
課長
財政局財政部担当課長(資産経営の推進)を併任

課長補佐(計画)
課長補佐(市立幼稚園のあり方検討)
義務教育課課長補佐(市立幼稚園のあり方検討)を兼務
課長補佐(学校整備)

課長補佐(学校施設リフレッシュプランの推進)

課長補佐(子どもいきいき学校づくり)⑤

課長補佐(橘小学校等複合化整備事業の推進)

課長補佐(給食調理場の環境整備の推進)〈兼〉②

指導主事

担当課長(子どもいきいき学校づくり)⑤

担当課長(橘小学校等複合化整備事業の推進)

学校施設課
課長
財政局財政部担当課長(資産経営の推進)を併任

課長補佐(管理)
課長補佐(営繕)
課長補佐(学校施設整備)

課長補佐(学校体育館の空調整備)

課長補佐(学校施設のバリアフリー化の推進)

①延長(R10.3期限)

延長(R11.3期限)

①延長(R9.3期限)

①延長 R10.3期限

延長 R11.3期限

延長(R11.3期限)

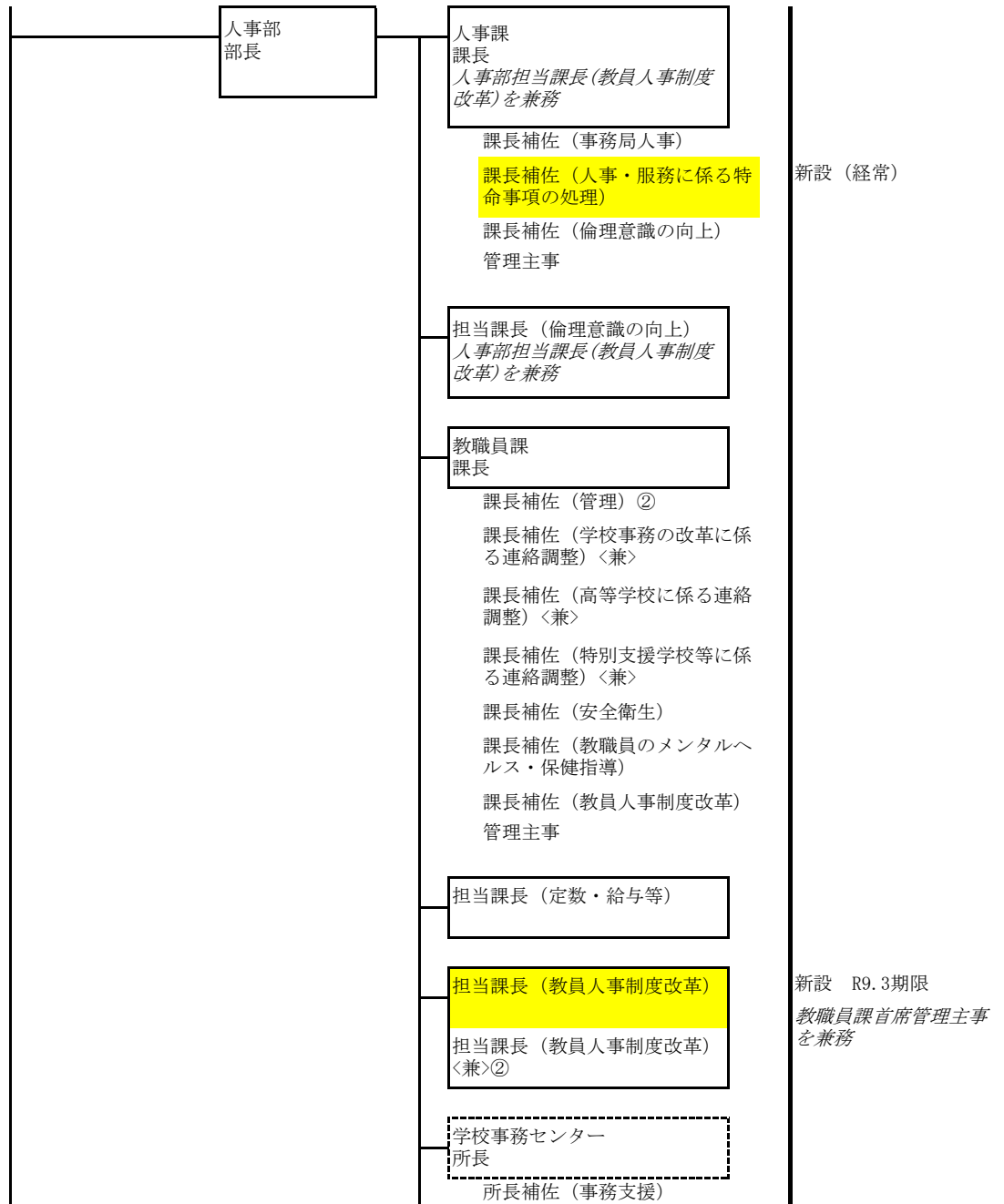
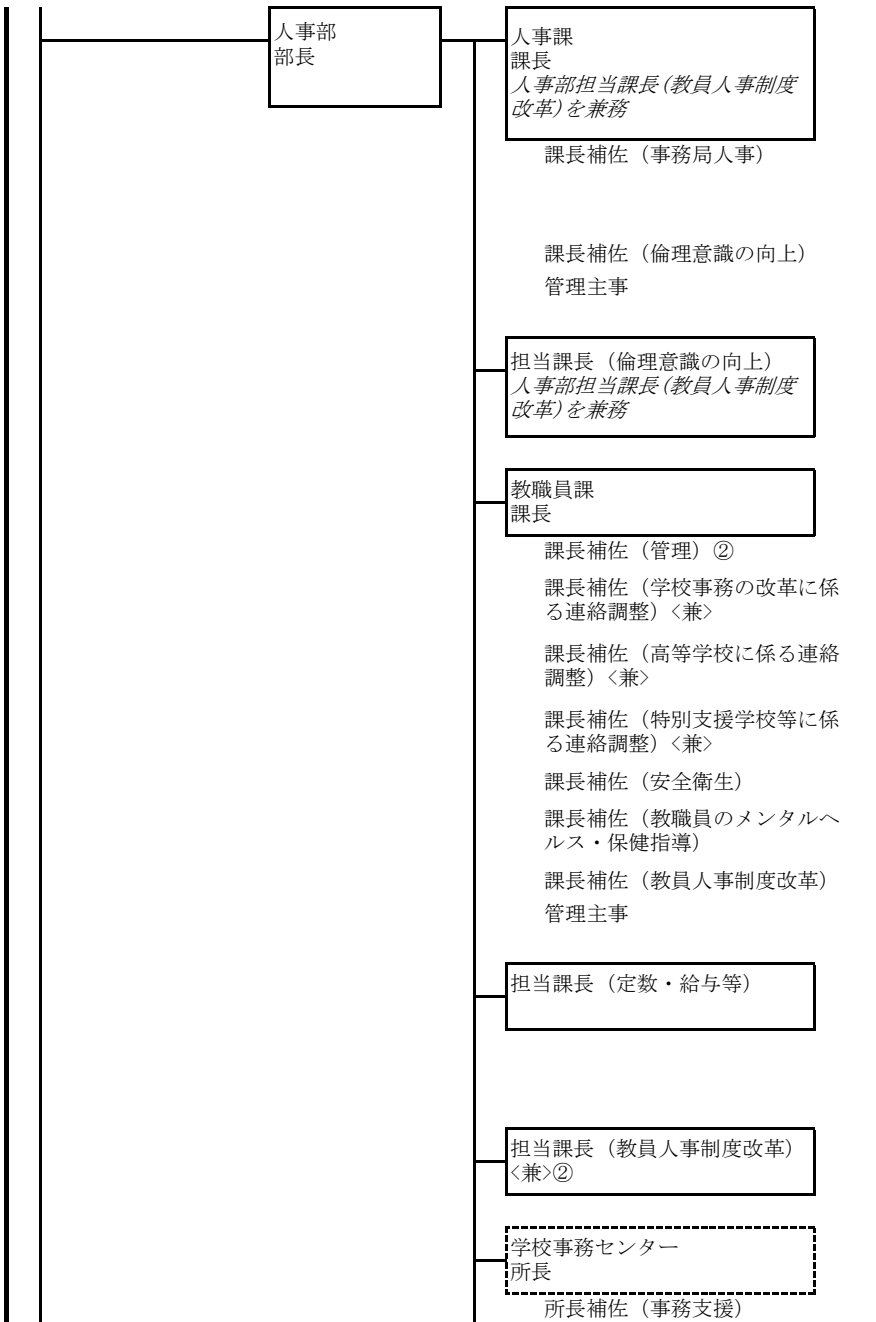

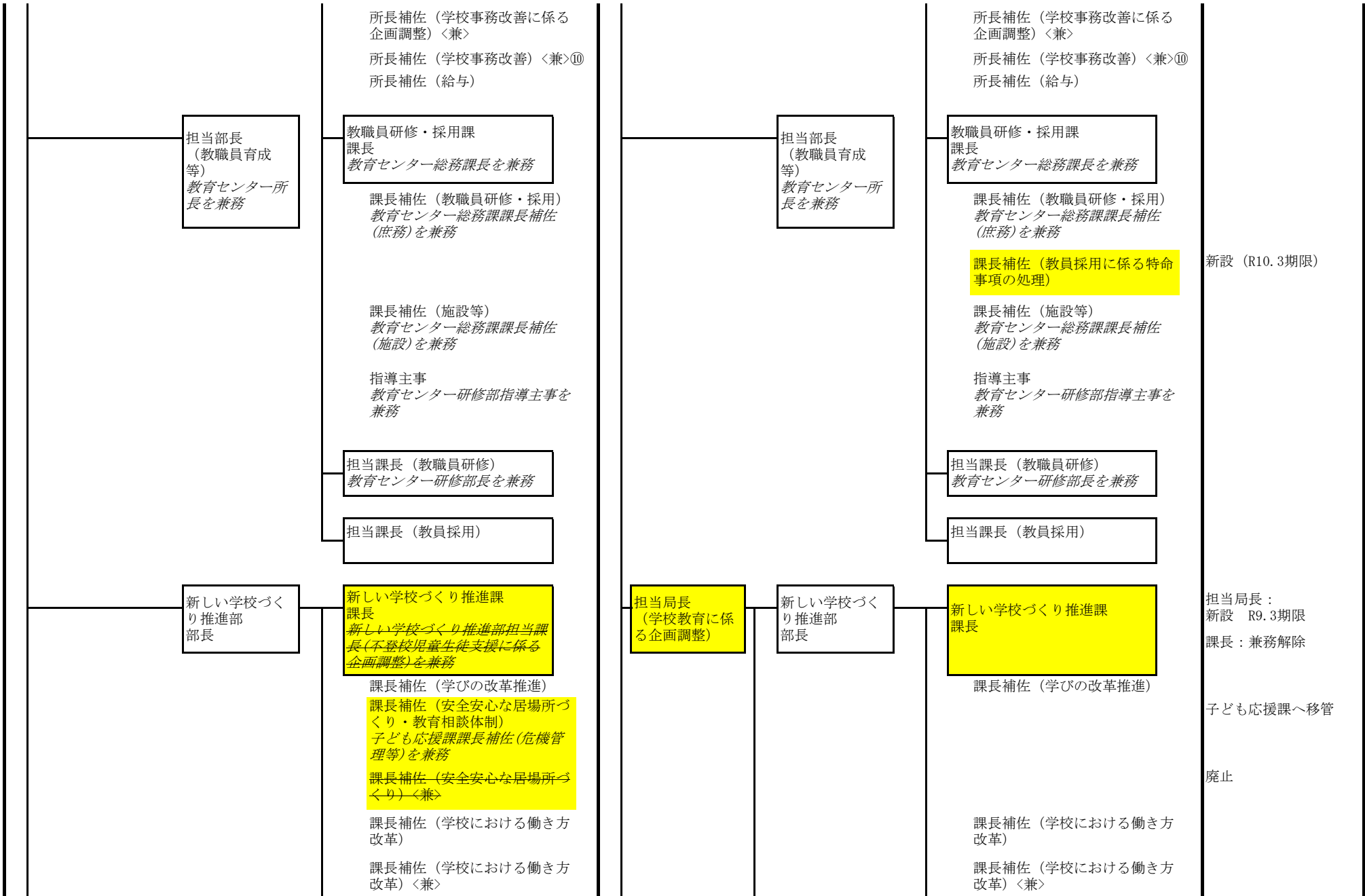

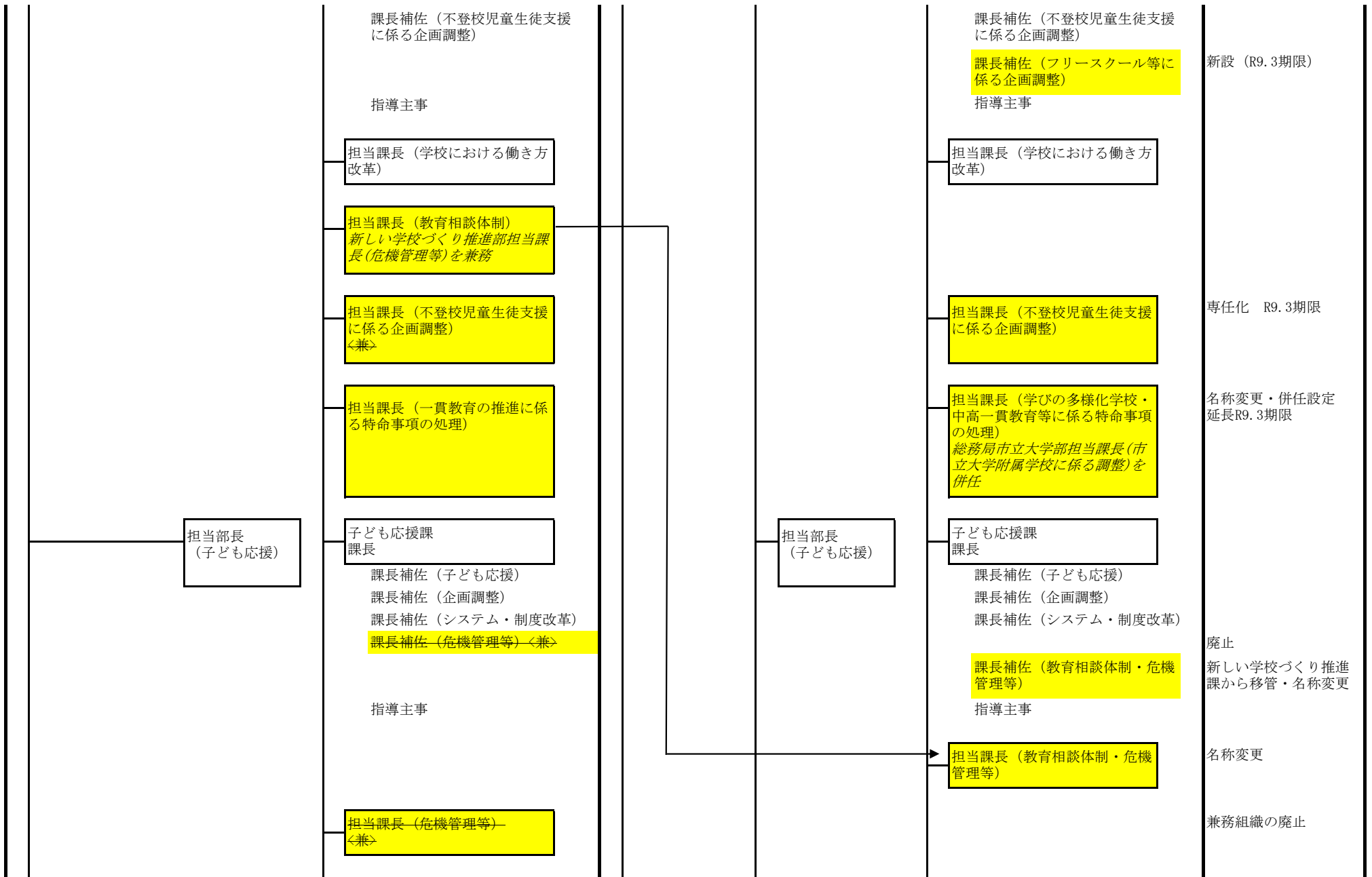



高等学校教育課
課長

課長補佐（企画）
教職員課課長補佐（高等学校に係る連絡調整）を兼務
義務教育課課長補佐（キャリア教育）を兼務
指導主事

担当課長（高等学校改革の推進）
〈兼〉

特別支援教育課
課長

課長補佐（企画）
教職員課課長補佐（特別支援学校等に係る連絡調整）を兼務
課長補佐（医療的ケア児の支援）
指導主事

学校保健課
課長
スポーツ市民局市民生活部担当
課長（安心・安全で快適なまちづくりの推進）を併任

課長補佐（保健体育）

課長補佐（小学校給食）

課長補佐（小学校給食調理業務の効率化）

課長補佐（中学校給食）

課長補佐（給食のあり方検討）

課長補佐（給食調理場の環境改善）②

教育環境整備課課長補佐（給食調理場の環境整備の推進）を兼務

指導主事

担当課長（給食のあり方検討）

高等学校教育課
課長

課長補佐（企画）
教職員課課長補佐（高等学校に係る連絡調整）を兼務
義務教育課課長補佐（キャリア教育）を兼務
指導主事

担当課長（高等学校改革の推進）
教育支援部担当課長（キャリア教育）を兼務

特別支援教育課
課長

課長補佐（企画）
教職員課課長補佐（特別支援学校等に係る連絡調整）を兼務
課長補佐（医療的ケア児の支援）
指導主事

学校保健課
課長
スポーツ市民局市民生活部担当
課長（安心・安全で快適なまちづくりの推進）を併任

課長補佐（保健体育）

課長補佐（学校外プール活用）

課長補佐（小学校給食）

課長補佐（小学校給食調理業務の効率化）

課長補佐（中学校給食）

課長補佐（給食のあり方検討）

課長補佐（給食調理場の環境改善）②

教育環境整備課課長補佐（給食調理場の環境整備の推進）を兼務

指導主事

担当課長（給食のあり方検討）

専任化 R10.3期限
兼務設定

新設（R9.3期限）

延長（R9.3期限）

①延長（R9.3期限）

延長 R9.3期限

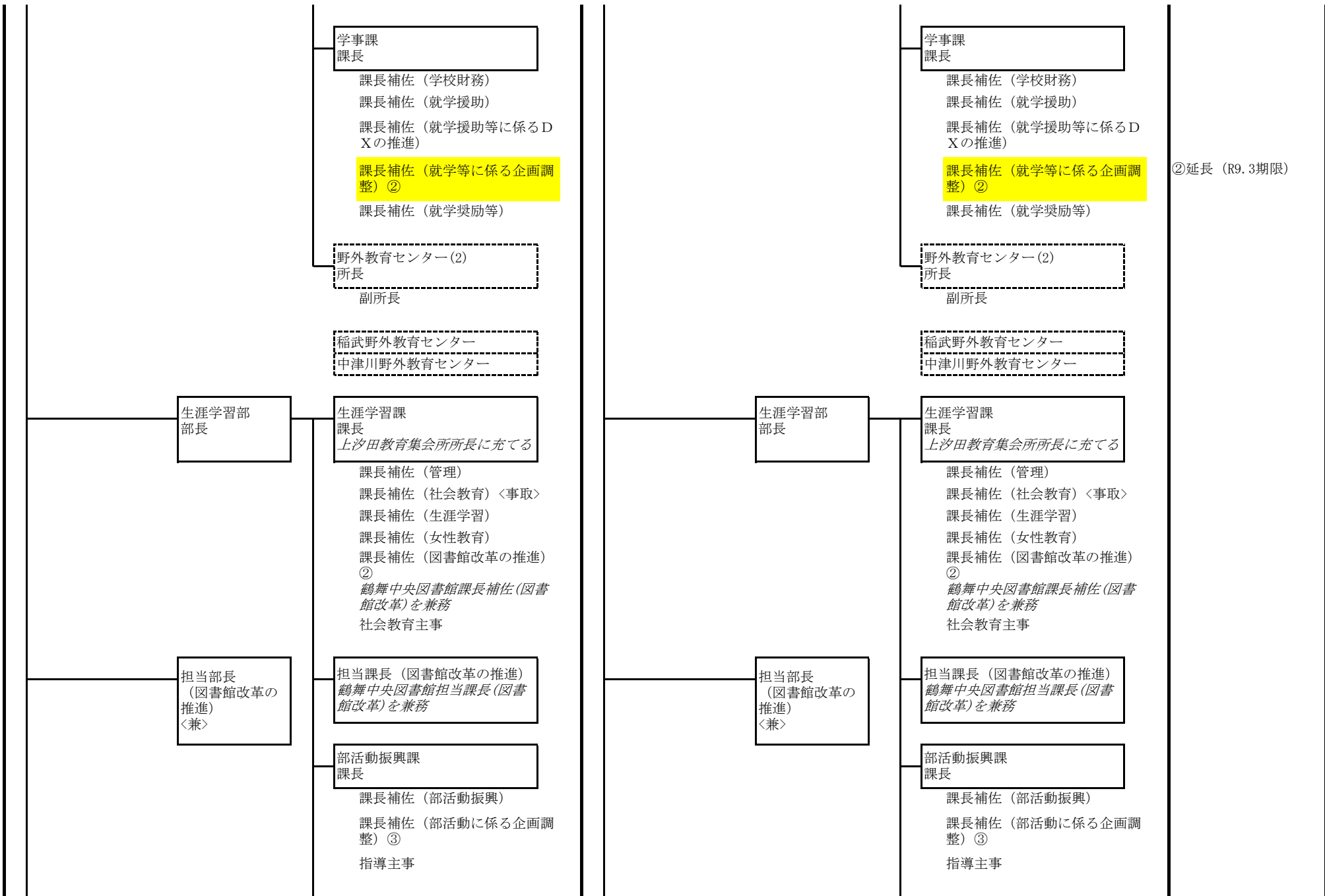

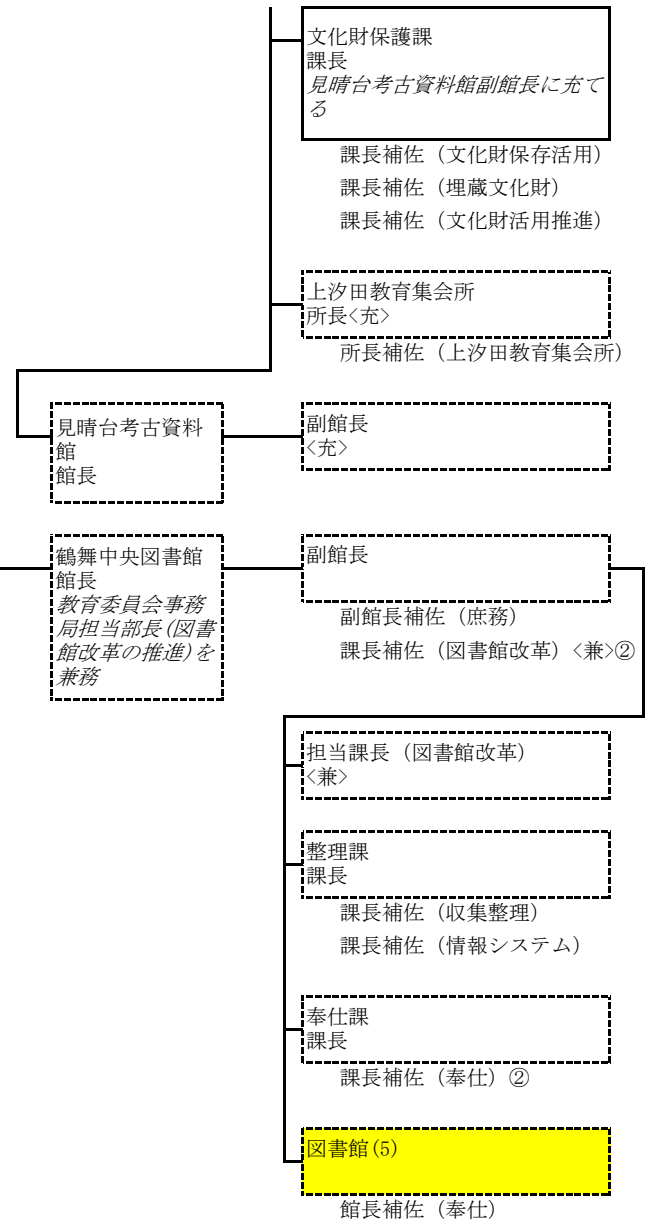
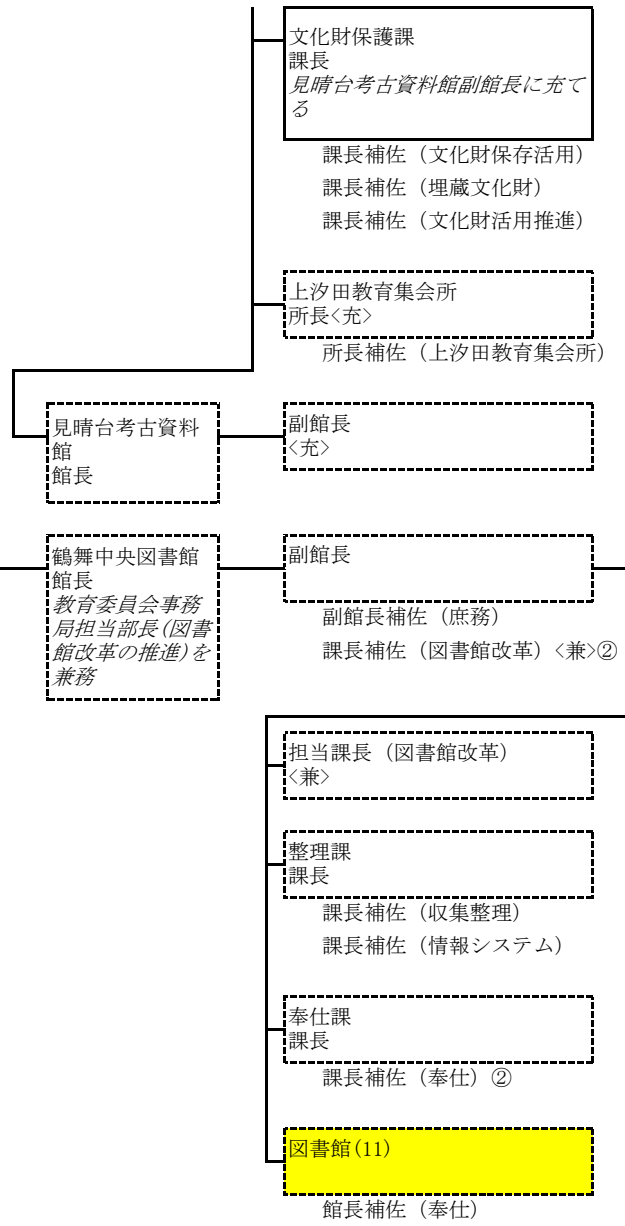

千種図書館 館長	北図書館 館長 楠図書館長を兼務	楠図書館 館長<兼>
西図書館 館長 山田図書館長を兼務	山田図書館 館長<兼>	瑞穂図書館 館長
熱田図書館 館長	中川図書館 館長	港図書館 館長 南陽図書館長を兼務
南陽図書館 館長<兼>	南図書館 館長	

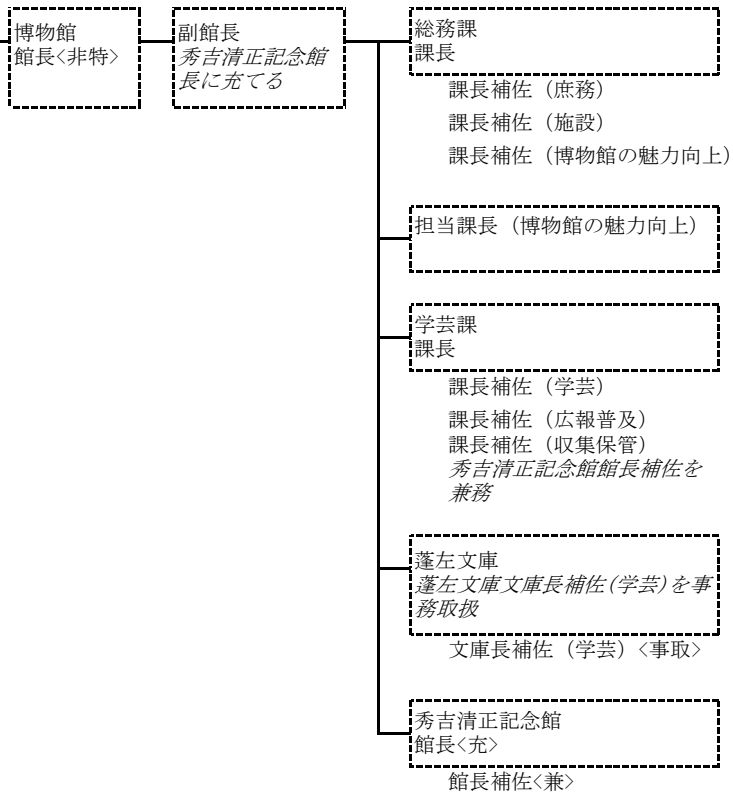

千種図書館 館長		
西図書館 館長		瑞穂図書館 館長
熱田図書館 館長	中川図書館 館長	

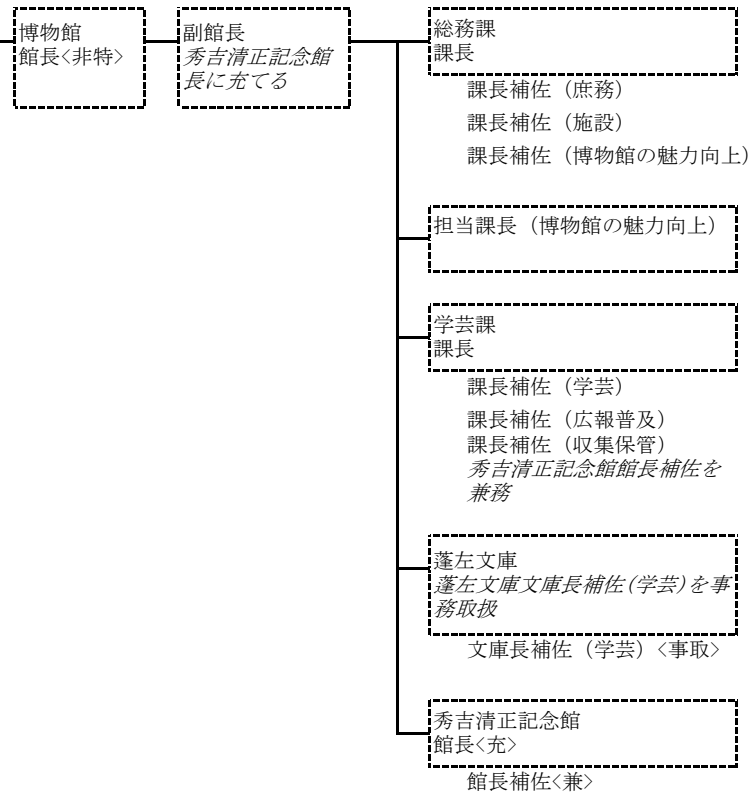

指定管理者制度の導入
北、楠、山田、港、
南陽、南

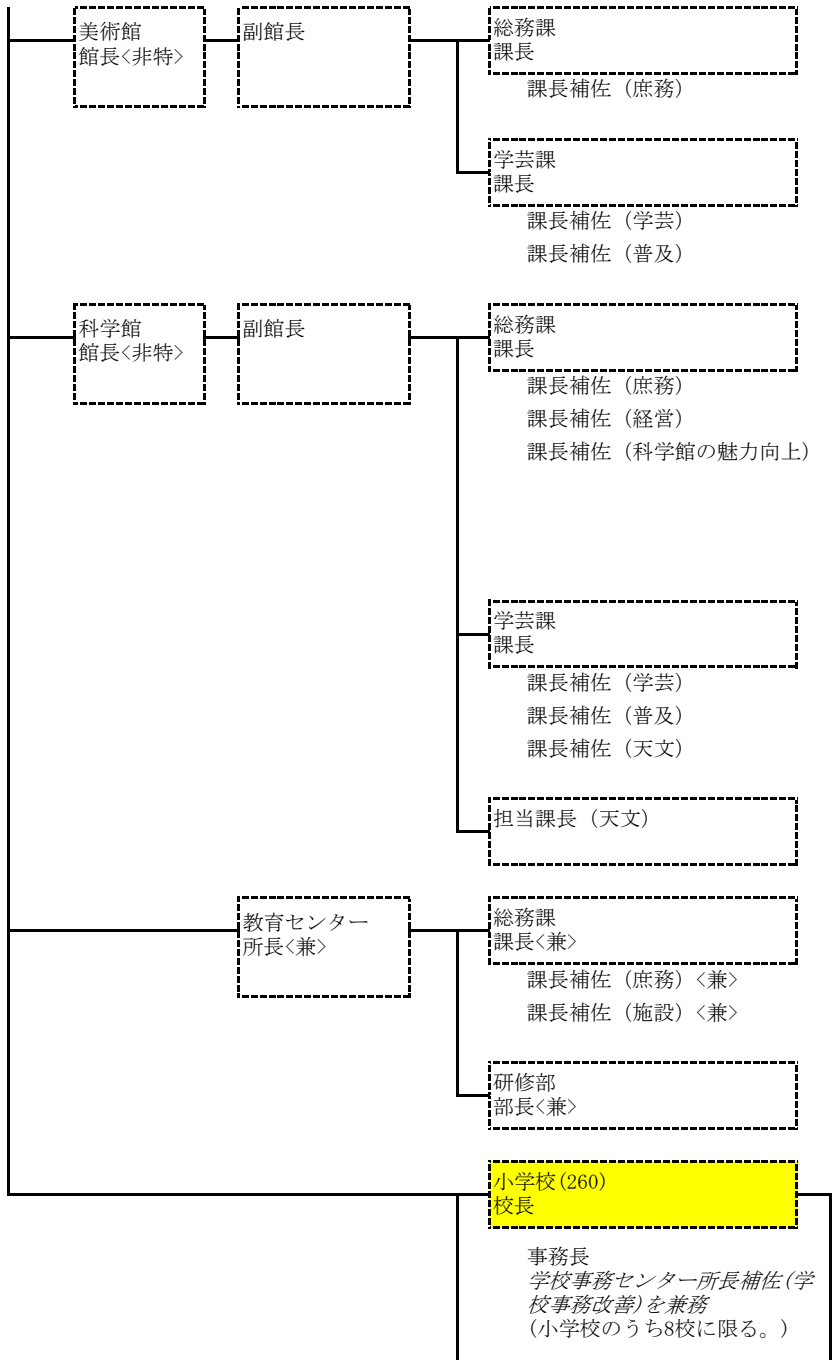
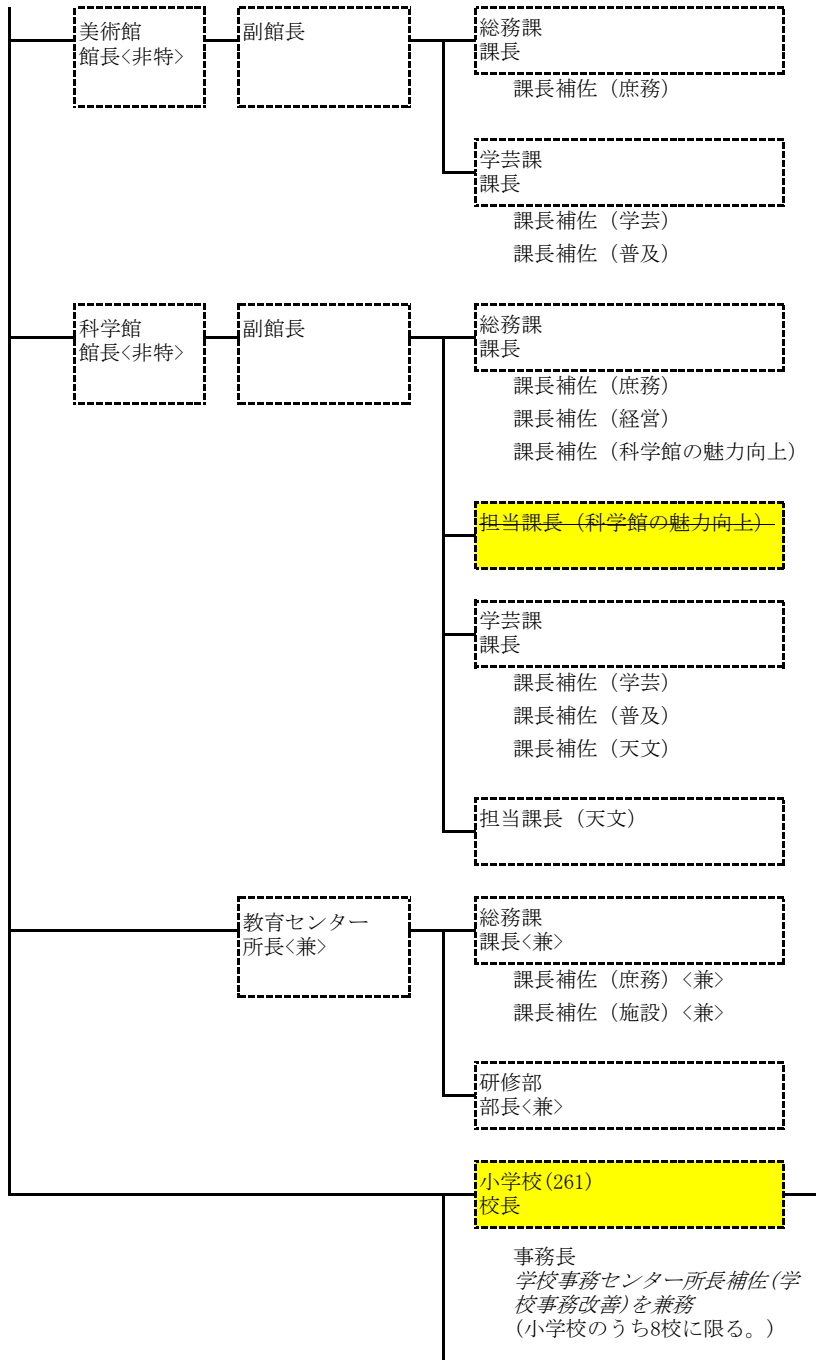

廃止

内山小・大和小の統合
(みやこ小の開校)

事務長
・教職員課課長補佐(学校事務の改革に係る連絡調整)を兼務
・学校事務センター所長補佐(学校事務改善に係る企画調整)を兼務
(小学校のうち1校に限る。)

弥富小学校
共同学校事務室
室長<兼>

汐路小学校
共同学校事務室
室長<兼>

豊岡小学校
共同学校事務室
室長

・共同学校事務室長(弥富小・汐路小・陽明小・中根小・萩山中・汐路中に限る。)を兼務
・事務長(弥富小・汐路小・豊岡小・陽明小・中根小・萩山中・汐路中に限る。)を事務取扱

陽明小学校
共同学校事務室
室長<兼>

中根小学校
共同学校事務室
室長<兼>

事務長<事取>
(弥富小・汐路小・豊岡小・陽明小・中根小に限る。)

中学校(113)
校長

事務長
学校事務センター所長補佐(学校事務改善)を兼務
(中学校のうち2校に限る。)

事務長
・教職員課課長補佐(学校事務の改革に係る連絡調整)を兼務
・学校事務センター所長補佐(学校事務改善に係る企画調整)を兼務
(小学校のうち1校に限る。)

豊岡小学校
共同学校事務室
室長

・共同学校事務室長(瑞穂区の小学校(豊岡小学校を除く。))10校及び中学校5校に限る。)を兼務

・事務長(瑞穂区の小学校11校及び中学校5校に限る。)を事務取扱

共同学校事務室
室長<兼>
(瑞穂区の小学校(豊岡小学校を除く。))10校に限る。)

事務長<事取>
(瑞穂区の小学校11校に限る。)

中学校(114)
校長

事務長
学校事務センター所長補佐(学校事務改善)を兼務
(中学校のうち2校に限る。)

兼務組織の拡充

兼務組織の拡充

事務取扱組織の拡充

上志段味中の開校

萩山中学校
共同学校事務室
室長<兼>

汝路中学校
共同学校事務室
室長<兼>

事務長<事取>
(萩山中、汝路中に限る。)

高等学校(14)
校長

事務長

副事務長
(中央高等学校に限る。)

特別支援学校(6)
校長

事務長

幼稚園(20)
園長

共同学校事務室
室長<兼>
(瑞穂区の中学校5校に限る。)

事務長<事取>
(瑞穂区の中学校5校に限る。)

高等学校(14)
校長

事務長

副事務長
(中央高等学校に限る。)

特別支援学校(6)
校長

事務長

幼稚園(20)
園長

兼務組織の拡充

事務取扱組織の拡充

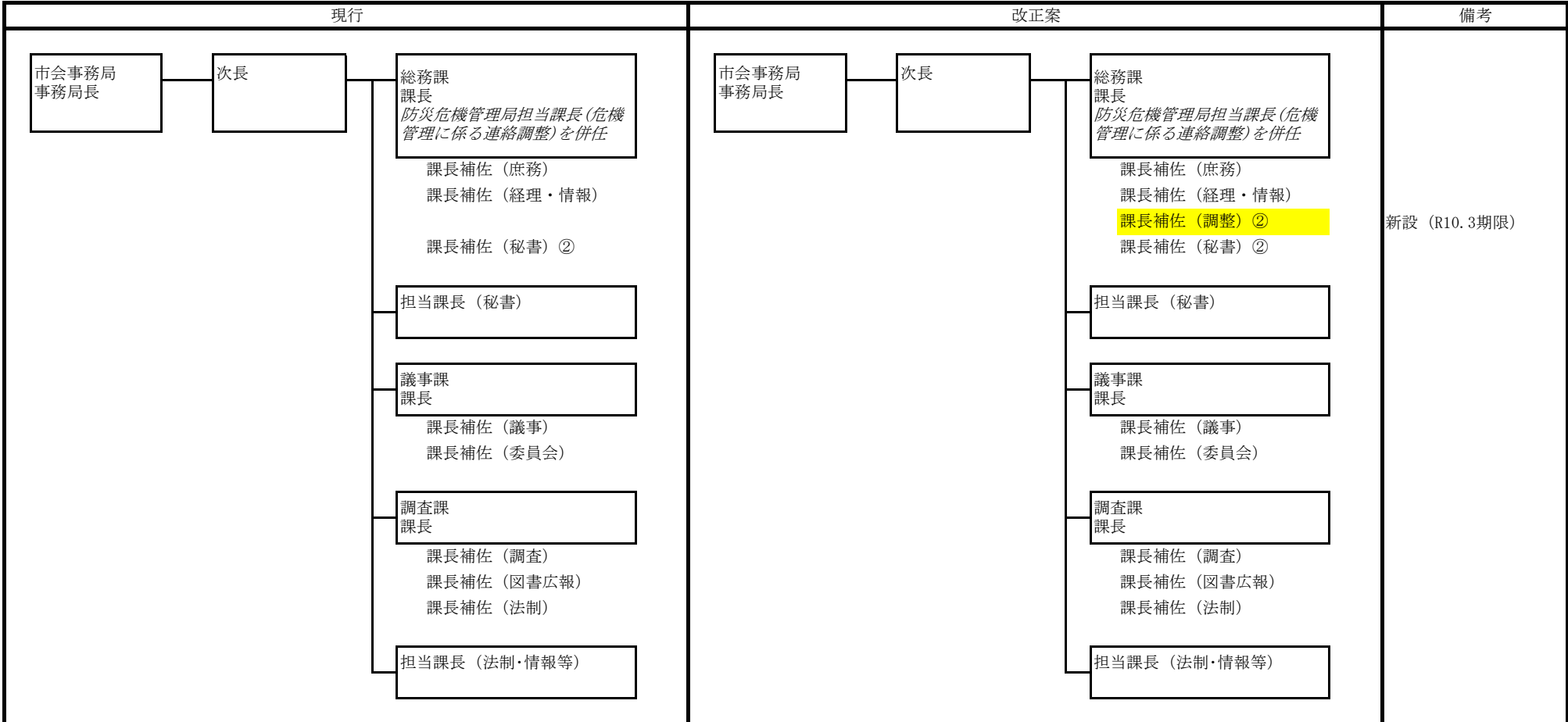

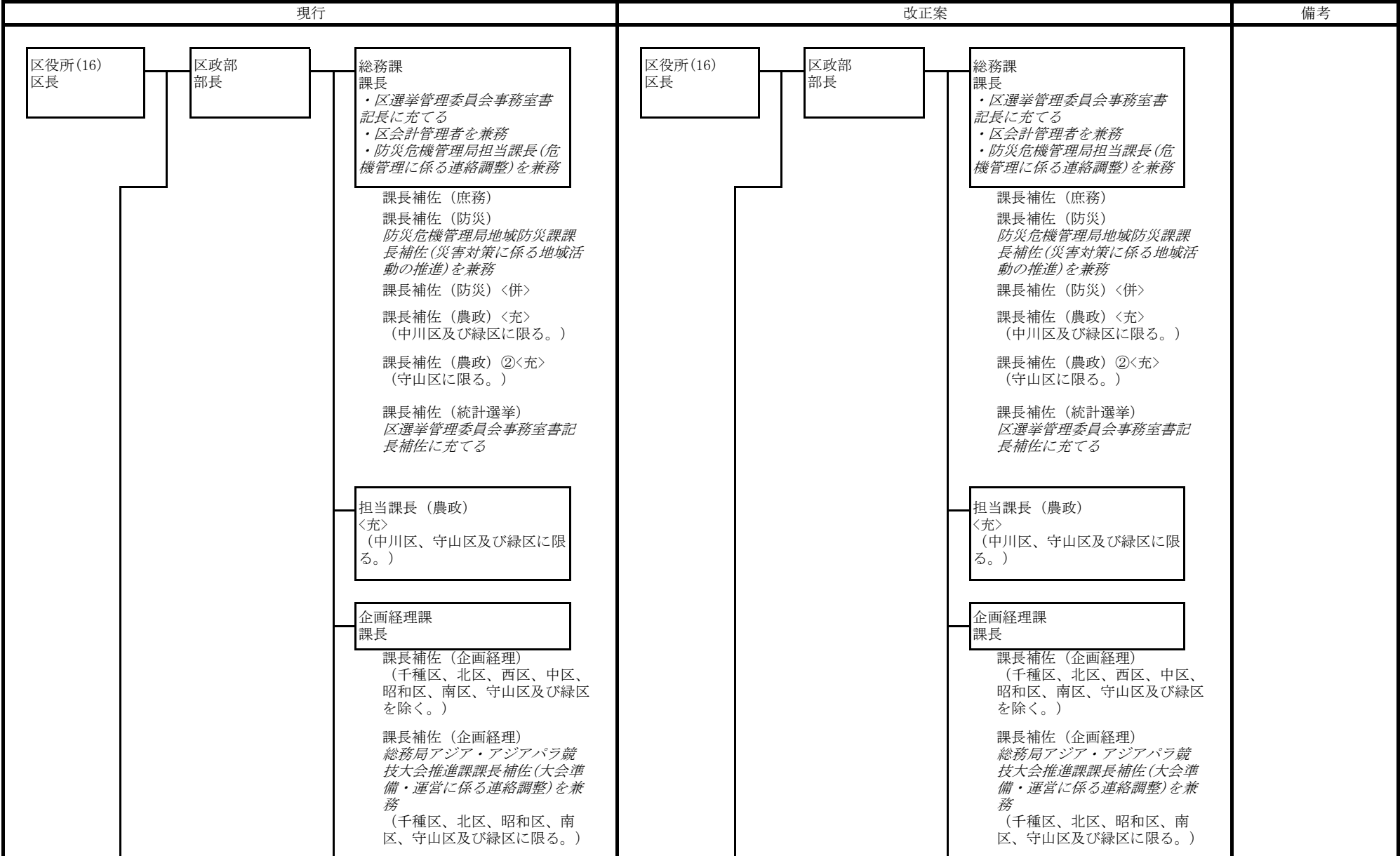

課長補佐（企画経理）
・総務局アジア・アジアパラ
競技大会推進課課長補佐(大会
準備・運営に係る連絡調整)を
兼務
・地域力推進課課長補佐(広
報)を兼務
（西区に限る。）

課長補佐（企画経理・区役所間
総合調整）
（中区に限る。）

課長補佐（広報企画）〈兼〉
（緑区に限る。）

課長補佐（地域の魅力のプロ
モーション）
（中村区に限る。）

課長補佐（スマート窓口に係る
業務改革）〈兼〉
（東区、中村区及び緑区に限
る。）

担当課長（区政運営の推進）
〈兼〉②〈併〉

地域力推進課
課長

課長補佐（地域力推進）
（中村区、熱田区及び名東区を
除く。）

課長補佐（地域力推進）
総務局アジア・アジアパラ競
技大会推進課課長補佐(大会準
備・運営に係る連絡調整)を兼
務
（中村区、熱田区及び名東区に
限る。）

課長補佐（生涯学習）
（東区、西区、中区、瑞穂区、
港区及び天白区を除く。）

課長補佐（生涯学習）
総務局アジア・アジアパラ競
技大会推進課課長補佐(大会準
備・運営に係る連絡調整)を兼
務
（東区、瑞穂区、港区及び天白
区に限る。）

課長補佐（企画経理）
・総務局アジア・アジアパラ
競技大会推進課課長補佐(大会
準備・運営に係る連絡調整)を
兼務
・地域力推進課課長補佐(広
報)を兼務
（西区に限る。）

課長補佐（企画経理・区役所間
総合調整）
（中区に限る。）

課長補佐（広報企画）〈兼〉
（緑区に限る。）

課長補佐（地域の魅力のプロ
モーション）
（中村区に限る。）

課長補佐（スマート窓口に係る
業務改革）〈兼〉
（東区、中村区及び緑区に限
る。）

担当課長（区政運営の推進）
〈兼〉②〈併〉

地域力推進課
課長

課長補佐（地域力推進）
（中村区、熱田区及び名東区を
除く。）

課長補佐（地域力推進）
総務局アジア・アジアパラ競
技大会推進課課長補佐(大会準
備・運営に係る連絡調整)を兼
務
（中村区、熱田区及び名東区に
限る。）

課長補佐（生涯学習）
（東区、西区、中区、瑞穂区、
港区及び天白区を除く。）

課長補佐（生涯学習）
総務局アジア・アジアパラ競
技大会推進課課長補佐(大会準
備・運営に係る連絡調整)を兼
務
（東区、瑞穂区、港区及び天白
区に限る。）

課長補佐（生涯学習・スポーツの推進）
（西区に限る。）

課長補佐（生涯学習・スポーツの推進）
総務局アジア・アジアパラ競技大会推進課課長補佐(大会準備・運営に係る連絡調整)を兼務
（中区に限る。）

課長補佐（区の特性に定じた地域の活力向上）
保健福祉センター福祉部福祉課課長補佐(地域包括ケア推進に係る地域の活力向上)を兼務
（北区に限る。）

課長補佐（区の特性に定じた地域の活力向上）
（港区、守山区及び天白区に限る。）

課長補佐（区の特性に定じた地域の活力向上）
総務局アジア・アジアパラ競技大会推進課課長補佐(大会準備・運営に係る連絡調整)を兼務
（中川区に限る。）

課長補佐（地域の魅力の向上・発信）
（千種区、東区、昭和区、瑞穂区、熱田区、南区及び名東区に限る。）

課長補佐（地域の魅力の向上・発信）
区政部企画経理課課長補佐(広報企画)を兼務
（緑区に限る。）

課長補佐（地域の魅力の発信・観光推進）
（西区に限る。）

課長補佐（広報）〈兼〉
（西区に限る。）

課長補佐（地域の魅力の向上・多文化共生の推進）
（中区に限る。）

課長補佐（生涯学習・スポーツの推進）
（西区に限る。）

課長補佐（生涯学習・スポーツの推進）
総務局アジア・アジアパラ競技大会推進課課長補佐(大会準備・運営に係る連絡調整)を兼務
（中区に限る。）

課長補佐（区の特性に定じた地域の活力向上）
保健福祉センター福祉部福祉課課長補佐(地域包括ケア推進に係る地域の活力向上)を兼務
（北区に限る。）

課長補佐（区の特性に定じた地域の活力向上）
（港区、守山区及び天白区に限る。）

課長補佐（区の特性に定じた地域の活力向上）
総務局アジア・アジアパラ競技大会推進課課長補佐(大会準備・運営に係る連絡調整)を兼務
（中川区に限る。）

課長補佐（地域の魅力の向上・発信）
（千種区、東区、昭和区、瑞穂区、熱田区、南区及び名東区に限る。）

課長補佐（地域の魅力の向上・発信）
区政部企画経理課課長補佐(広報企画)を兼務
（緑区に限る。）

課長補佐（地域の魅力の発信・観光推進）
（西区に限る。）

課長補佐（広報）〈兼〉
（西区に限る。）

課長補佐（地域の魅力の向上・多文化共生の推進）
（中区に限る。）

市民課
課長

課長補佐（戸籍）
課長補佐（住民記録）
課長補佐（個人番号カード交付に係る調整）

課長補佐（個人番号カード交付等に係る調整）〈兼〉

課長補佐（郵送証明）
（熱田区に限る。）

保健福祉センター
所長
（注1）

保健福祉センター福祉部長を兼務（注2）

保健福祉センター保健予防課課長補佐（医務）を事務取扱（注3）

健康福祉局担当部長（健康危機管理対応力強化に係る総合調整）を兼務
保健福祉センター保健予防課課長補佐（医務）を事務取扱（注4）

- （注1） 守山区に限る。
- （注2） 東区、西区、昭和区及び熱田区に限る。
- （注3） 千種区、北区、中村区、中区、瑞穂区、中川区、港区、緑区、名東区及び天白区に限る。
- （注4） 南区に限る。

※区役所保健福祉センター所長（医事職に限る）及び区役所保健福祉センター担当課長（医務総括）は健康福祉局保健所保健センター長に充てる。
また、区役所保健福祉センター（福祉部を除く）に所属する職員は、健康福祉局保健所保健センターにおいて同一の名称の職に充てる。

市民課
課長

課長補佐（戸籍）
課長補佐（住民記録）
課長補佐（個人番号カード交付に係る調整）

課長補佐（個人番号カード交付等に係る調整）〈兼〉②

課長補佐（スマート窓口の導入調整）〈兼〉
（東区、中村区及び緑区に限る。）

課長補佐（郵送証明）
（熱田区に限る。）

保健福祉センター
所長
（注1）

保健福祉センター福祉部長を兼務（注2）

保健福祉センター保健予防課課長補佐（医務）を事務取扱（注3）

健康福祉局担当部長（健康危機管理対応力強化に係る総合調整）を兼務
保健福祉センター保健予防課課長補佐（医務）を事務取扱（注4）

- （注1） 千種区に限る。
- （注2） 東区、西区、昭和区、守山区及び緑区に限る。
- （注3） 北区、中村区、中区、瑞穂区、熱田区、中川区、港区、名東区及び天白区に限る。
- （注4） 南区に限る。

※区役所保健福祉センター所長（医事職に限る）及び区役所保健福祉センター担当課長（医務総括）は健康福祉局保健所保健センター長に充てる。
また、区役所保健福祉センター（福祉部を除く）に所属する職員は、健康福祉局保健所保健センターにおいて同一の名称の職に充てる。

①兼務組織の拡充（R9.3期限）
スポーツ市民局住民課課長補佐（個人番号カード交付等に係る調整）が兼務

兼務組織の新設
東区、中村区はスポーツ市民局区政課課長補佐（スマート窓口に係る企画調整）が兼務
緑区はスポーツ市民局区政課課長補佐（スマート窓口に係る業務改革）が兼務

所長：
事務取扱解除（千種区、緑区）
兼務設定（守山区、緑区）
兼務解除（熱田区）
事務取扱設定（熱田区）

福祉部
部長
〈兼（東区、西
区、昭和区及び
熱田区に限
る。）〉

民生子ども課
課長

課長補佐（民生子ども）
課長補佐（子ども家庭支援）
保健福祉センター保健予防課
課長補佐（母子保健に係る子
ども家庭支援）を兼務
（千種区、北区、中川区、港
区、南区、守山区、名東区及び
天白区を除く。）
課長補佐（地域子育て支援）
保健福祉センター保健予防課
課長補佐（母子保健に係る地域
子育て支援）を兼務
（千種区、北区、中川区、港
区、南区、守山区、名東区及び
天白区に限る。）
課長補佐（子ども家庭相談支援
の統括）
保健福祉センター保健予防課
課長補佐（母子保健に係る子
ども家庭相談支援の統括）を兼務
（千種区、北区、中川区、港
区、南区、守山区、名東区及び
天白区に限る。）

課長補佐（生活保護統括）
（東区を除く。）

課長補佐（生活保護）
（東区、西区、中区、昭和区、
瑞穂区、熱田区、緑区及び天白
区に限る。）
課長補佐（生活保護）②
（千種区、北区、中川区、港
区、守山区及び名東区に限
る。）

課長補佐（生活保護）④
（南区に限る。）

課長補佐（生活保護）⑤
（中村区に限る。）

課長補佐（健康管理支援）〈兼〉

担当課長（生活保護）
（中村区、港区及び南区に限
る。）

福祉部
部長
〈兼（東区、西
区、昭和区、守
山区及び緑区に
限る。）〉

民生子ども課
課長

課長補佐（民生子ども）
課長補佐（子ども家庭支援）
保健福祉センター保健予防課
課長補佐（母子保健に係る子
ども家庭支援）を兼務
（西区、瑞穂区及び熱田区に限
る。）
課長補佐（地域子育て支援）
保健福祉センター保健予防課
課長補佐（母子保健に係る地域
子育て支援）を兼務
（西区、瑞穂区及び熱田区を除
く。）
課長補佐（子ども家庭相談支援
の統括）
保健福祉センター保健予防課
課長補佐（母子保健に係る子
ども家庭相談支援の統括）を兼務
（西区、瑞穂区及び熱田区を除
く。）

課長補佐（生活保護統括）
（東区を除く。）

課長補佐（生活保護）
（東区、西区、昭和区、瑞穂
区、熱田区、緑区及び天白区に
限る。）
課長補佐（生活保護）②
（千種区、北区、中区、中川
区、港区、守山区及び名東区に
限る。）

課長補佐（生活保護）④
（南区に限る。）

課長補佐（生活保護）⑤
（中村区に限る。）

課長補佐（健康管理支援）〈兼〉

課長補佐（保護費等の追加給
付）〈兼〉

担当課長（生活保護）
（中村区、中川区、港区及び南
区に限る。）

部長：
本務化（熱田区）
兼務化（守山区、緑
区）

名称変更
（東区、中村区、中
区、昭和区、緑区）

名称変更
（東区、中村区、中
区、昭和区、緑区）

拡充（経常）
（東区、中村区、中
区、昭和区、緑区）

拡充（経常）
（中区）

兼務組織の新設
（R10.3期限）
健康福祉局保護課課長
補佐（保護費等の追加給
付）が兼務

拡充 経常
（中川区）

福祉課
課長

- 課長補佐（高齢福祉）
- 課長補佐（包括的支援等の推進）
保健福祉センター保健予防課
課長補佐(包括的支援等の推進)を兼務
- 課長補佐（地域包括ケア推進に係る地域の活力向上）〈兼〉
（北区に限る。）
- 課長補佐（介護保険）
- 課長補佐（障害福祉）
- 課長補佐（精神障害者福祉・難病対策等に係る連絡調整）〈兼〉

保険年金課
課長

- 課長補佐（収納・年金）
- 課長補佐（保険・福祉医療）

保健管理課
課長
（千種区、中村区、中区及び南区に限る。）

- 課長補佐（企画管理）
- 課長補佐（医療安全）
- 課長補佐（食品衛生・動物愛護）
- 課長補佐（健康危機管理）〈兼〉

担当課長（健康安全）
（千種区、中村区、中区及び南区に限る。）

担当課長（保護費等の追加給付）〈兼〉

福祉課
課長

- 課長補佐（高齢福祉）
- 課長補佐（包括的支援等の推進）
保健福祉センター保健予防課
課長補佐(包括的支援等の推進)を兼務
- 課長補佐（地域包括ケア推進に係る地域の活力向上）〈兼〉
（北区に限る。）
- 課長補佐（介護保険）
- 課長補佐（障害福祉）
- 課長補佐（精神障害者福祉・難病対策等に係る連絡調整）〈兼〉

保険年金課
課長

- 課長補佐（収納・年金）
- 課長補佐（保険・福祉医療）

保健管理課
課長
（千種区、中村区、中区及び南区に限る。）

- 課長補佐（企画管理）
- 課長補佐（医療安全）
- 課長補佐（食品衛生・動物愛護）
- 課長補佐（健康危機管理）〈兼〉

担当課長（健康安全）
（千種区、中村区、中区及び南区に限る。）

兼務組織の新設
R10.3期限
健康福祉局生活福祉部
担当課長(保護費等の追加給付)が兼務

環境薬務課
課長
(千種区、中村区、中区及び南区に限る。)

課長補佐 (営業施設指導)
(南区を除く。)

課長補佐 (住居衛生・薬務)
(南区を除く。)

課長補佐 (営業薬務)
(南区に限る。)

課長補佐 (住居衛生)
(南区に限る。)

健康安全課
課長
(千種区、中村区、中区及び南区を除く。)

課長補佐 (企画管理)

課長補佐 (食品衛生・動物愛護等)

課長補佐 (大規模施設に係るH
A C C P監視等)
(熱田区に限る。)

課長補佐 (健康危機管理) <兼>

担当課長 (医務総括)
(西区、昭和区及び熱田区に限る。)

担当課長 (医務総括) -
健康福祉局健康部担当課長 (医
務指導) を兼務
(東区に限る。)

公害対策課
課長
(西区、港区、南区及び名東区に限る。)

課長補佐 (環境活動推進)

課長補佐 (規制指導)
(西区、南区及び名東区に限る。)

環境薬務課
課長
(千種区、中村区、中区及び南区に限る。)

課長補佐 (営業施設指導)
(南区を除く。)

課長補佐 (住居衛生・薬務)
(南区を除く。)

課長補佐 (営業薬務)
(南区に限る。)

課長補佐 (住居衛生)
(南区に限る。)

健康安全課
課長
(千種区、中村区、中区及び南区を除く。)

課長補佐 (企画管理)

課長補佐 (食品衛生・動物愛護等)

課長補佐 (大規模施設に係るH
A C C P監視等)
(熱田区に限る。)

課長補佐 (健康危機管理) <兼>

担当課長 (医務総括)
(東区、西区、昭和区、守山区
及び緑区に限る。)

公害対策課
課長
(西区、港区、南区及び名東区に限る。)

課長補佐 (環境活動推進)

課長補佐 (規制指導)
(西区、南区及び名東区に限る。)

拡充 (守山区、緑区)
縮小 (熱田区)
兼務解除 (東区)

課長補佐（規制指導）②
（港区に限る。）

保健予防課
課長

課長補佐（保健感染症）
保健福祉センター保健管理課
課長補佐（健康危機管理）を兼務
（千種区、中村区、中区及び南区に限る。）

課長補佐（保健感染症）
保健福祉センター健康安全課
課長補佐（健康危機管理）を兼務
（千種区、中村区、中区及び南区を除く。）

課長補佐（医務）
（守山区に限る。）

課長補佐（医務）〈事取〉
（東区、西区、昭和区、熱田区及び守山区を除く。）

課長補佐（公害保健）
（熱田区、中川区、港区及び南区に限る。）

課長補佐（精神保健・健康づくり）
・保健福祉センター福祉部福祉課課長補佐（精神障害者福祉・難病対策等に係る連絡調整）を兼務
・区役所支所区民福祉課課長補佐（精神障害者福祉・難病対策等に係る連絡調整）を兼務

課長補佐（保健看護）
保健福祉センター福祉部民生子ども課課長補佐（健康管理支援）を兼務

課長補佐（母子保健に係る子ども家庭支援）〈兼〉
（千種区、北区、中川区、港区、南区、守山区、名東区及び天白区を除く。）

課長補佐（母子保健に係る地域子育て支援）〈兼〉
（千種区、北区、中川区、港区、南区、守山区、名東区及び天白区に限る。）

課長補佐（規制指導）②
（港区に限る。）

保健予防課
課長

課長補佐（保健感染症）
保健福祉センター保健管理課
課長補佐（健康危機管理）を兼務
（千種区、中村区、中区及び南区に限る。）

課長補佐（保健感染症）
保健福祉センター健康安全課
課長補佐（健康危機管理）を兼務
（千種区、中村区、中区及び南区を除く。）

課長補佐（医務）
（千種区及び緑区に限る。）

課長補佐（医務）〈事取〉
（千種区、東区、西区、昭和区、守山区及び緑区を除く。）

課長補佐（公害保健）
（熱田区、中川区、港区及び南区に限る。）

課長補佐（精神保健・健康づくり）
・保健福祉センター福祉部福祉課課長補佐（精神障害者福祉・難病対策等に係る連絡調整）を兼務
・区役所支所区民福祉課課長補佐（精神障害者福祉・難病対策等に係る連絡調整）を兼務

課長補佐（保健看護）
保健福祉センター福祉部民生子ども課課長補佐（健康管理支援）を兼務

課長補佐（母子保健に係る子ども家庭支援）〈兼〉
（西区、瑞穂区及び熱田区に限る。）

課長補佐（母子保健に係る地域子育て支援）〈兼〉
（西区、瑞穂区及び熱田区を除く。）

本務化
（千種区、緑区）
縮小
（守山区）
事務取扱組織の拡充
（熱田区）

名称変更
（東区、中村区、中区、昭和区、緑区）

名称変更
（東区、中村区、中区、昭和区、緑区）

課長補佐（母子保健に係る子ども家庭相談支援の統括）
〈兼〉（千種区、北区、中川区、港区、南区、守山区、名東区及び天白区に限る。）

課長補佐（包括的支援等の推進）〈兼〉

区役所支所(6)
支所長

区民生活課
課長

課長補佐（庶務）
栄市税事務所管理課課長補佐
（税務窓口）を兼務
（北区役所楠支所及び守山区役所志段味支所に限る。）

課長補佐（庶務）
本陣市税事務所管理課課長補佐
（税務窓口）を兼務
（西区役所山田支所、中川区役所富田支所及び港区役所南陽支所に限る。）

課長補佐（庶務）
金山市税事務所管理課課長補佐
（税務窓口）を兼務
（緑区役所徳重支所に限る。）

課長補佐（母子保健に係る子ども家庭相談支援の統括）②
〈兼〉（中川区及び緑区に限る。）

課長補佐（母子保健に係る子ども家庭相談支援の統括）
〈兼〉（西区、瑞穂区、熱田区、中川区及び緑区を除く。）

課長補佐（包括的支援等の推進）〈兼〉

課長補佐（アジア・アジアパラ競技大会に係る感染症対策）
〈兼〉
（港区に限る。）

担当課長（保健福祉業務オンライン申請等事務処理センター）
〈兼〉

課長補佐（保健福祉業務オンライン申請等事務処理センター）
〈兼〉②

区役所支所(6)
支所長

区民生活課
課長

課長補佐（庶務）
栄市税事務所管理課課長補佐
（税務窓口）を兼務
（北区役所楠支所及び守山区役所志段味支所に限る。）

課長補佐（庶務）
本陣市税事務所管理課課長補佐
（税務窓口）を兼務
（西区役所山田支所、中川区役所富田支所及び港区役所南陽支所に限る。）

課長補佐（庶務）
金山市税事務所管理課課長補佐
（税務窓口）を兼務
（緑区役所徳重支所に限る。）

兼務組織の拡充（経常）
（①中川区、②緑区）

兼務組織の拡充（経常）
（東区、中村区、中区、昭和区）

兼務組織の新設
（R8.11期限）
課長補佐（アジア・アジアパラ競技大会に係る感染症対策）が兼務

兼務組織の新設
R9.3期限
健康福祉局担当課長（保健福祉業務オンライン申請等事務処理センター）が兼務

②兼務組織の新設
（R9.3期限）
・健康福祉局監査課課長補佐（保健福祉業務オンライン申請等事務処理センター）が兼務
・子ども青少年局企画経理課課長補佐（保健福祉業務オンライン申請等事務処理センター）が兼務

課長補佐（農政）〈充〉
（港区役所南陽支所に限る。）

課長補佐（戸籍・住民記録）

課長補佐（個人番号カード交付等に係る調整）〈兼〉

担当課長（農政）
〈充〉
（港区役所南陽支所に限る。）

区民福祉課
課長

課長補佐（保護・子ども）

課長補佐（生活保護）

課長補佐（高齢福祉・介護保険）

課長補佐（障害福祉）

課長補佐（精神障害者福祉・難病対策等に係る連絡調整）
〈兼〉

課長補佐（保険・福祉医療・年金）

課長補佐（農政）〈充〉
（港区役所南陽支所に限る。）

課長補佐（戸籍・住民記録）

課長補佐（個人番号カード交付等に係る調整）〈兼〉②

課長補佐（スマート窓口の導入調整）〈兼〉
（緑区役所徳重支所に限る。）

担当課長（農政）
〈充〉
（港区役所南陽支所に限る。）

区民福祉課
課長

課長補佐（民生子ども）

課長補佐（子ども家庭相談支援の統括）
保健福祉センター保健予防課
課長補佐（母子保健に係る子ども家庭相談支援の統括）を兼務
（中川区役所富田支所及び緑区役所徳重支所に限る。）

課長補佐（生活保護統括）
（中川区役所富田支所に限る。）

課長補佐（生活保護）

課長補佐（高齢福祉・介護保険）

課長補佐（障害福祉）

課長補佐（精神障害者福祉・難病対策等に係る連絡調整）
〈兼〉

課長補佐（保険・福祉医療・年金）

課長補佐（保護費等の追加給付）〈兼〉

①兼務組織の拡充
（R9.3期限）
スポーツ市民局住民課
課長補佐（個人番号カード交付等に係る調整）が兼務

兼務組織の新設
スポーツ市民局区政課
課長補佐（スマート窓口に係る業務改革）が兼務

名称変更・
子ども青少年局へ移管
新設（経常）

新設（経常）

兼務組織の新設
（R10.3期限）
健康福祉局保護課課長
補佐（保護費等の追加給付）が兼務

		<p>担当課長（保護費等の追加給付）〈兼〉</p> <p>担当課長（保健福祉業務オンライン申請等事務処理センター）〈兼〉</p> <p>課長補佐（保健福祉業務オンライン申請等事務処理センター）〈兼〉②</p>	<p>兼務組織の新設 R10.3期限 健康福祉局生活福祉部 担当課長（保護費等の追加給付）が兼務</p> <p>兼務組織の新設 R9.3期限 健康福祉局担当課長（保健福祉業務オンライン申請等事務処理センター）が兼務</p> <p>②兼務組織の新設 （R9.3期限） ・健康福祉局監査課課長補佐（保健福祉業務オンライン申請等事務処理センター）が兼務 ・子ども青少年局企画経理課課長補佐（保健福祉業務オンライン申請等事務処理センター）が兼務</p>
--	--	--	--

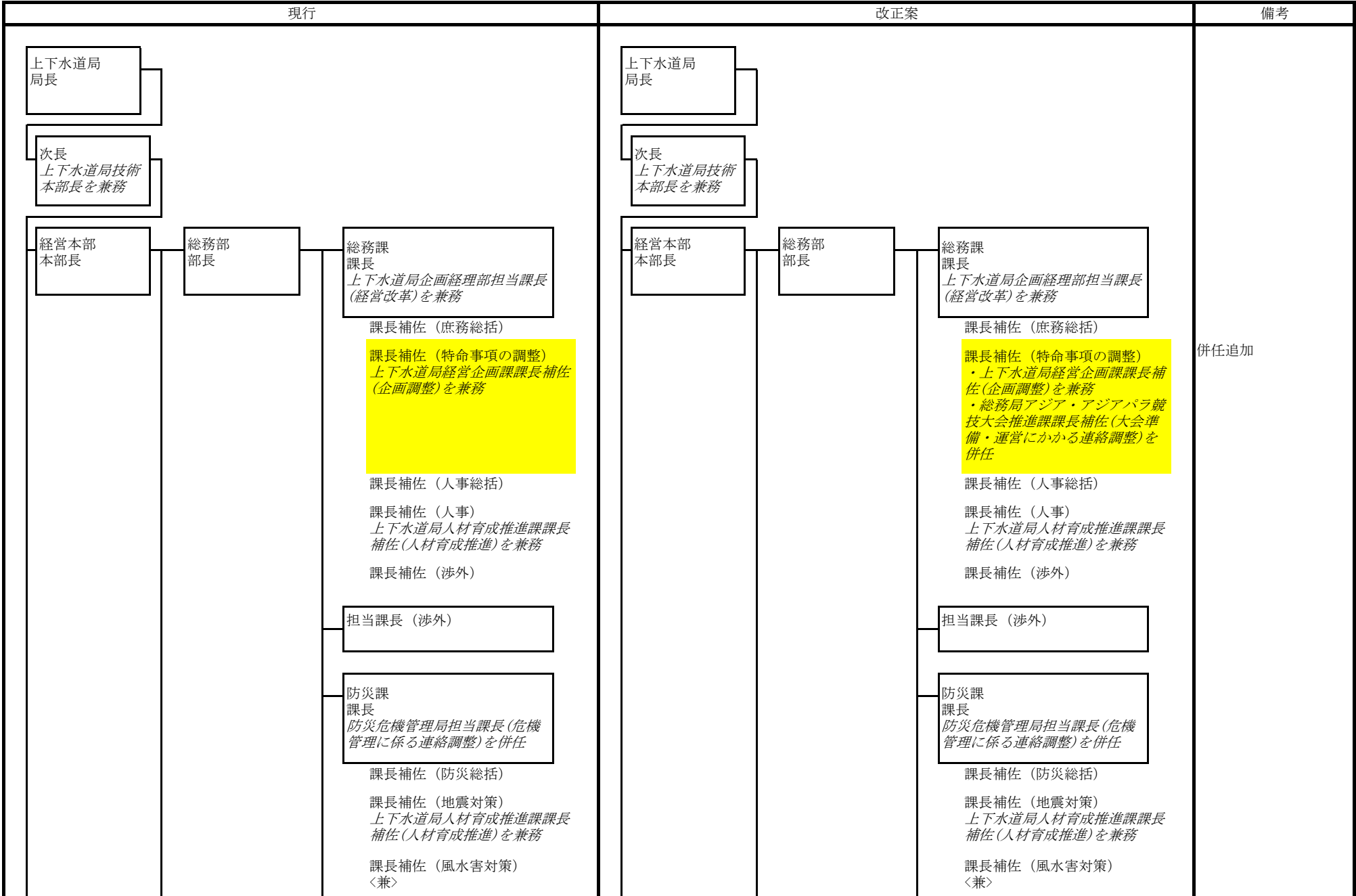

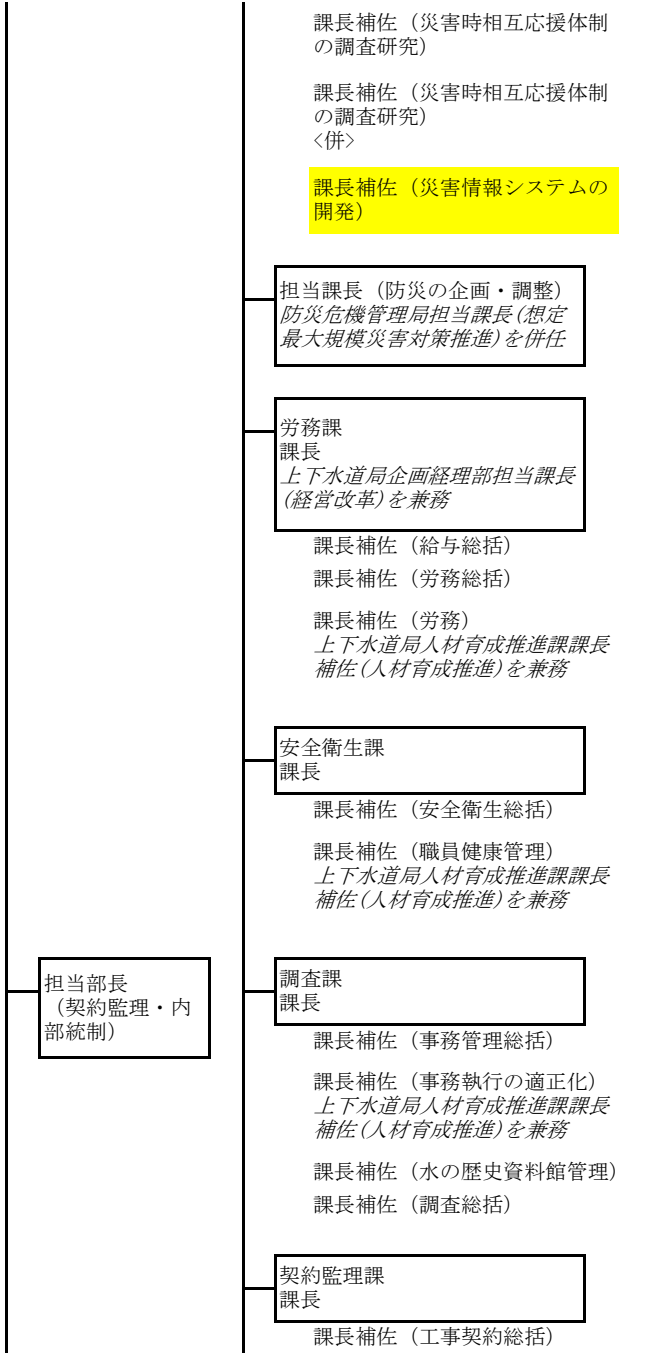
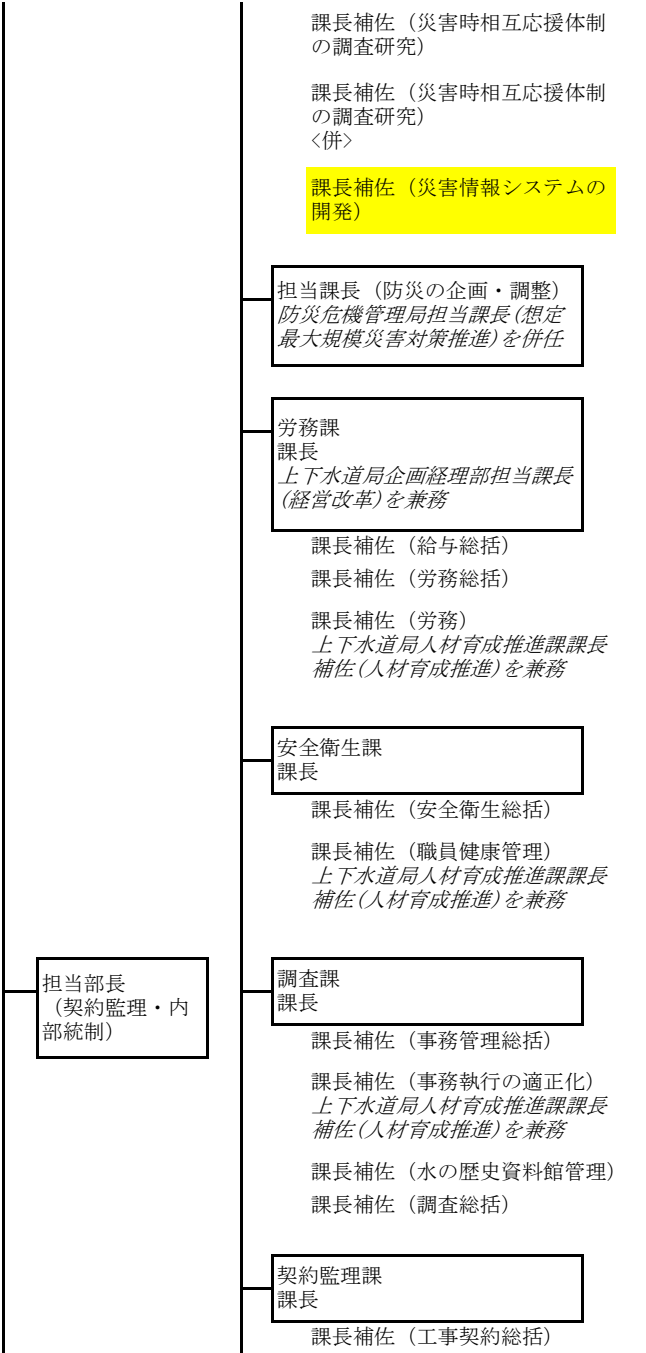

延長（R9.3期限）

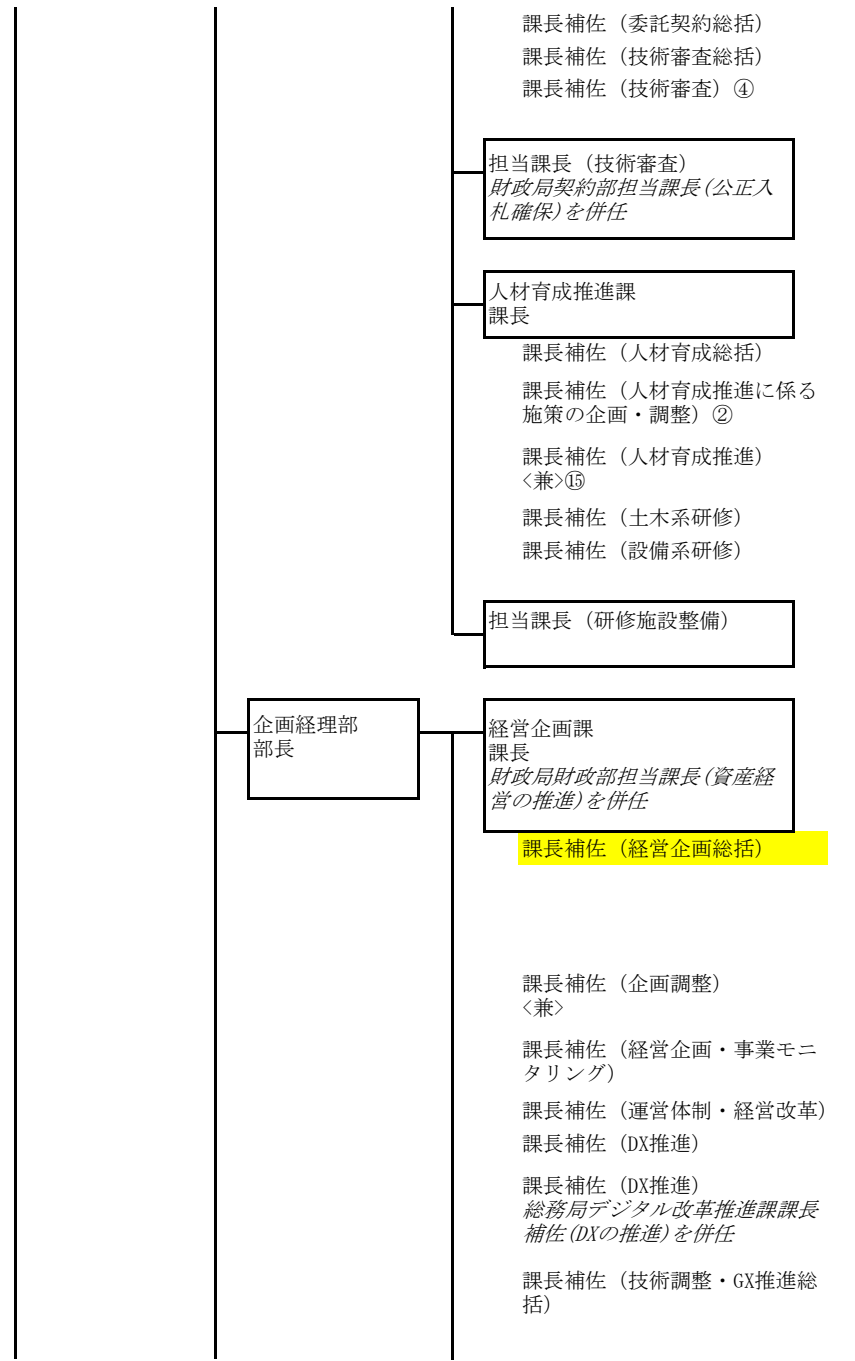
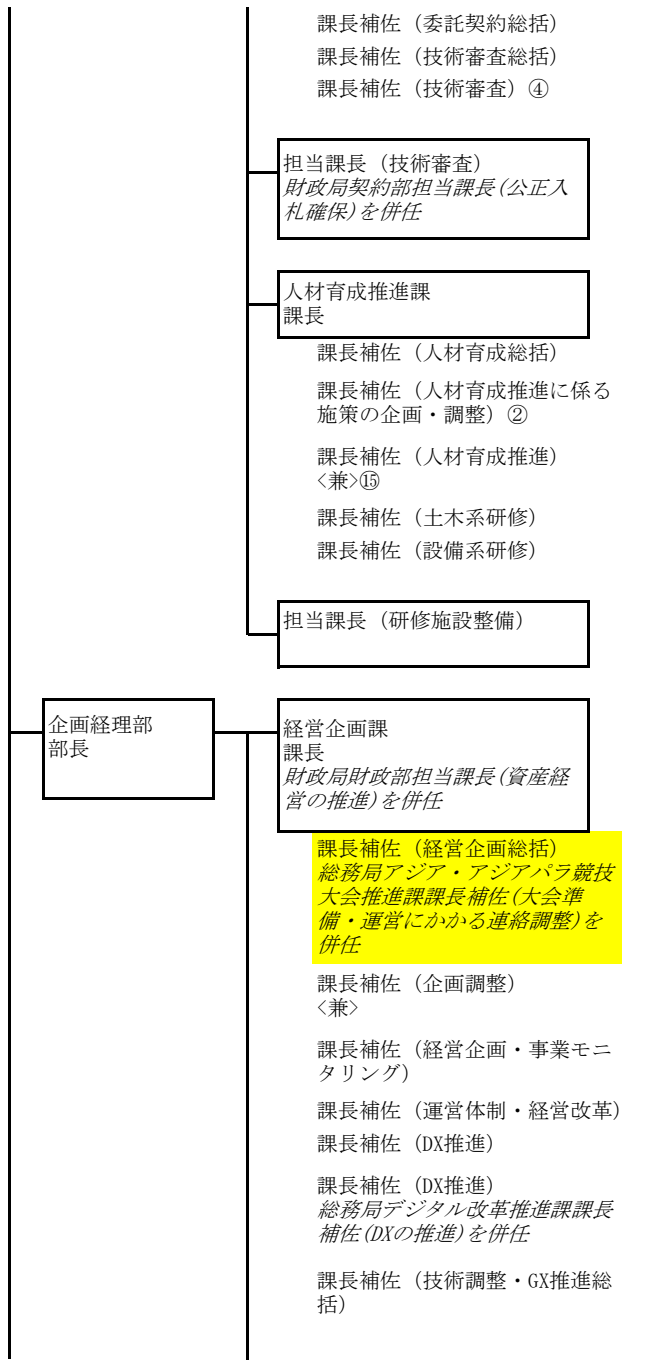

併任解除

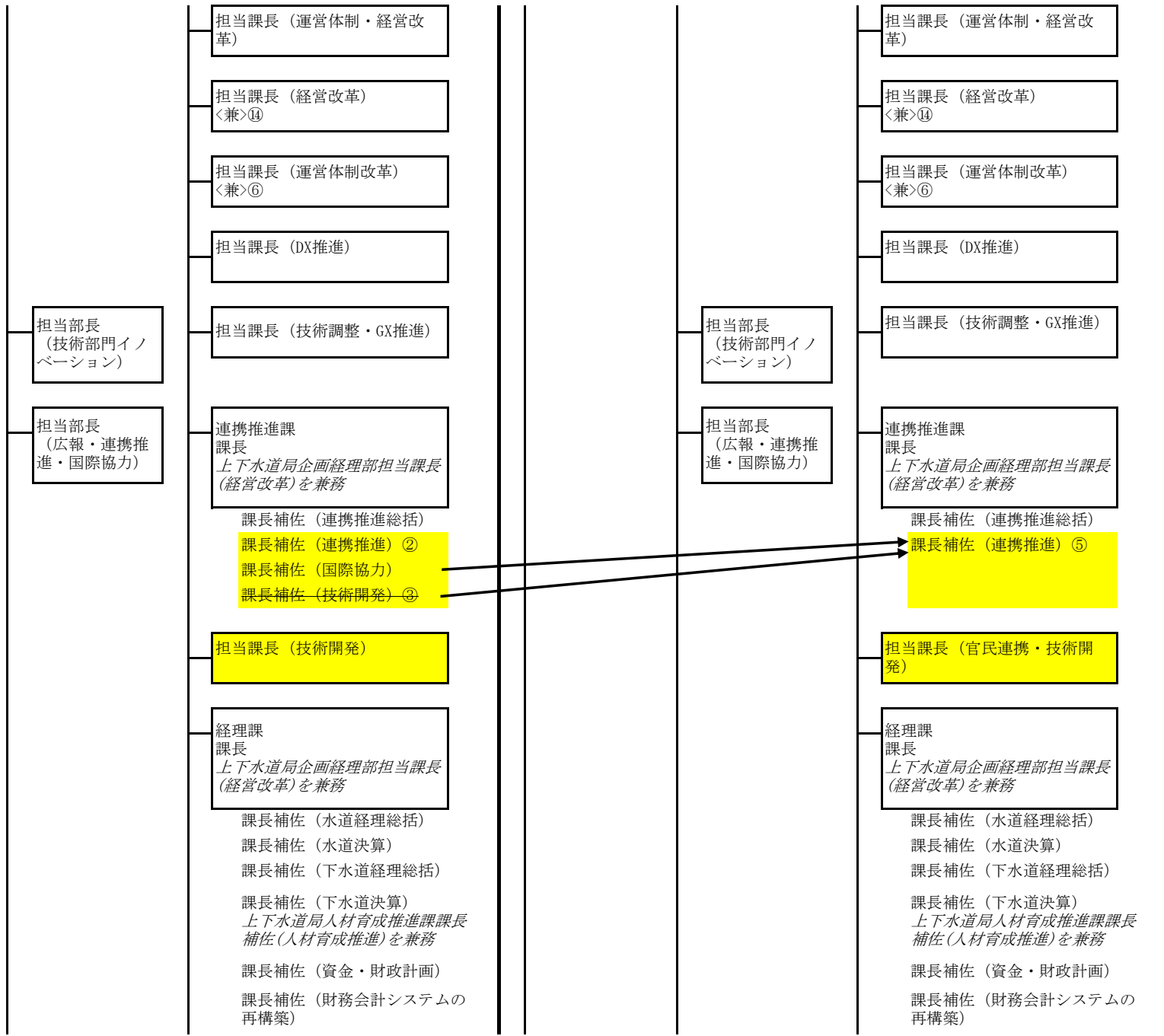

③名称変更

①廃止

名称変更

担当課長（資金・財政計画）

広報サービス課
課長

課長補佐（お客さまサービス総括）

課長補佐（広報総括）

課長補佐（広報施策の企画・調整）

資産活用課
課長
上下水道局企画経理部担当課長
(経営改革)を兼務

課長補佐（資産管理総括）

課長補佐（活用推進総括）

課長補佐（資産活用の企画・調整）

課長補佐（用地）

情報システム課
課長

課長補佐（情報企画総括）

課長補佐（情報基盤総括）

課長補佐（情報ネットワーク管理の企画・調整）

上下水道局浄水管理課課長補佐
(制御系システムセキュリティ対策)を兼務

課長補佐（技術システム管理総括）

課長補佐（技術情報推進）

課長補佐（管路情報総括）

担当課長（技術情報推進）

担当課長（資金・財政計画）

広報サービス課
課長

課長補佐（お客さまサービス総括）

課長補佐（広報総括）

課長補佐（広報施策の企画・調整）

資産活用課
課長
上下水道局企画経理部担当課長
(経営改革)を兼務

課長補佐（資産管理総括）

課長補佐（活用推進総括）

課長補佐（資産活用の企画・調整）

課長補佐（用地）

情報システム課
課長

課長補佐（情報企画総括）

課長補佐（情報基盤総括）

課長補佐（情報ネットワーク管理の企画・調整）

上下水道局浄水管理課課長補佐
(制御系システムセキュリティ対策)を兼務

課長補佐（技術システム管理総括）

課長補佐（技術情報推進）

課長補佐（管路情報総括）

担当課長（技術情報推進）

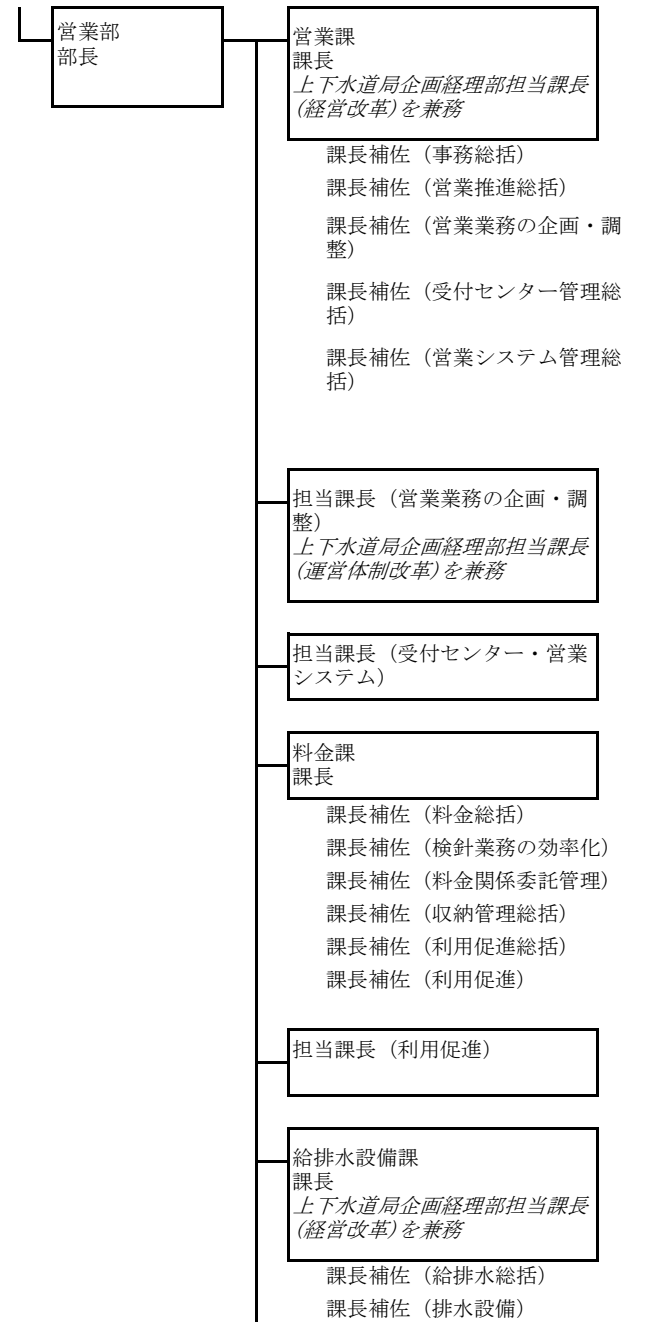
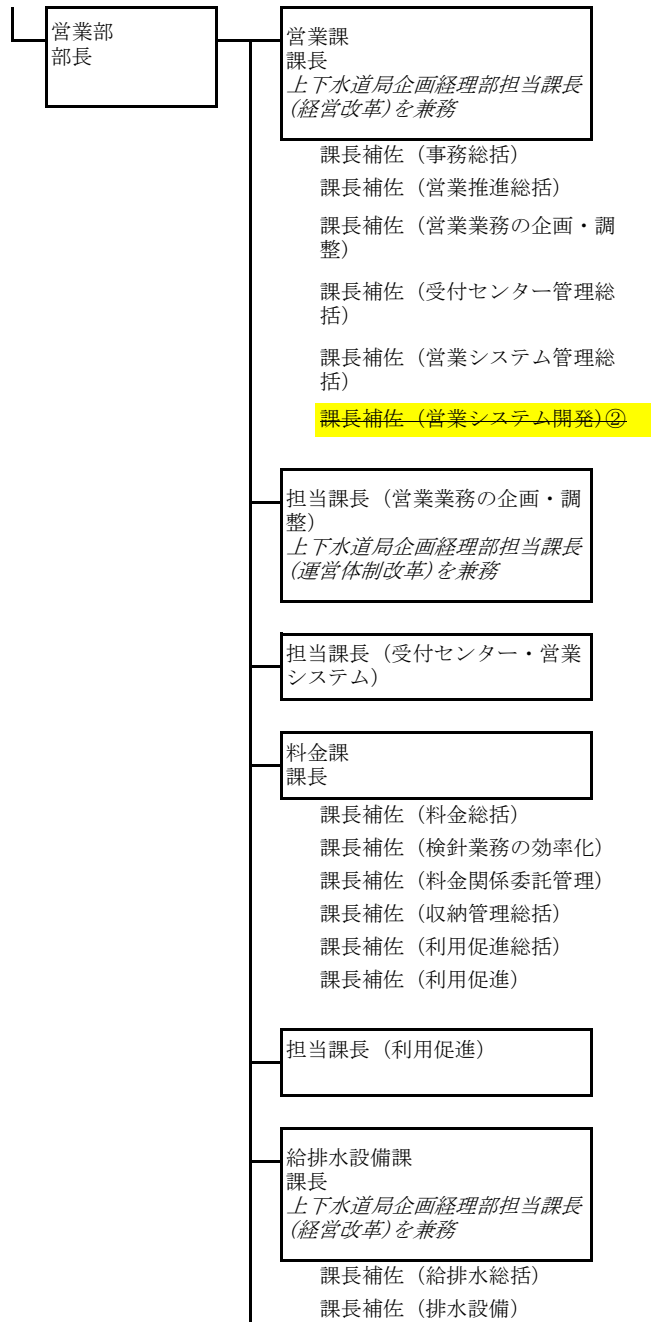

②廃止

課長補佐（貯水槽水道・排水設備指導）
課長補佐（審査総括）
課長補佐（量水器総括）
課長補佐（量水器管理体制の整備）
課長補佐（給排水業務の企画・調整）
上下水道局人材育成推進課課長補佐(人材育成推進)を兼務

担当課長（給排水業務の企画・調整）
上下水道局企画経理部担当課長(運営体制改革)を兼務

営業センター(4)
センター長

副センター長

センター長補佐（営業総括）
センター長補佐（料金関係事務）②
センター長補佐（給排水工事総括）
センター長補佐（給排水工事）
センター長補佐（地域サービス総括）
センター長補佐（地域サービス）

東部営業センター
北部営業センター
西部営業センター
南部営業センター

課長補佐（貯水槽水道・排水設備指導）
課長補佐（審査総括）
課長補佐（量水器総括）
課長補佐（給排水業務の企画・調整）
上下水道局人材育成推進課課長補佐(人材育成推進)を兼務

担当課長（給排水業務の企画・調整）
上下水道局企画経理部担当課長(運営体制改革)を兼務

営業センター(4)
センター長

副センター長

センター長補佐（営業総括）
センター長補佐（料金関係事務）②
センター長補佐（給排水工事総括）
センター長補佐（給排水工事）
センター長補佐（地域サービス総括）
センター長補佐（地域サービス）

東部営業センター
北部営業センター
西部営業センター
南部営業センター

廃止

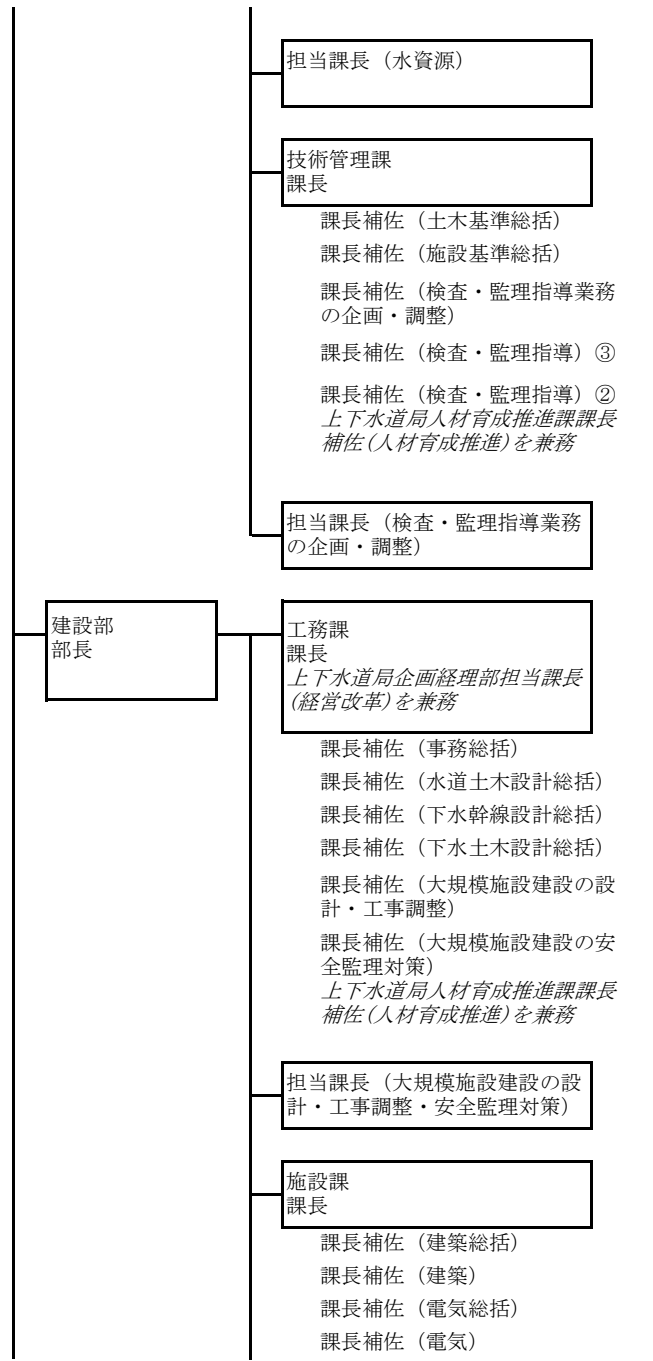
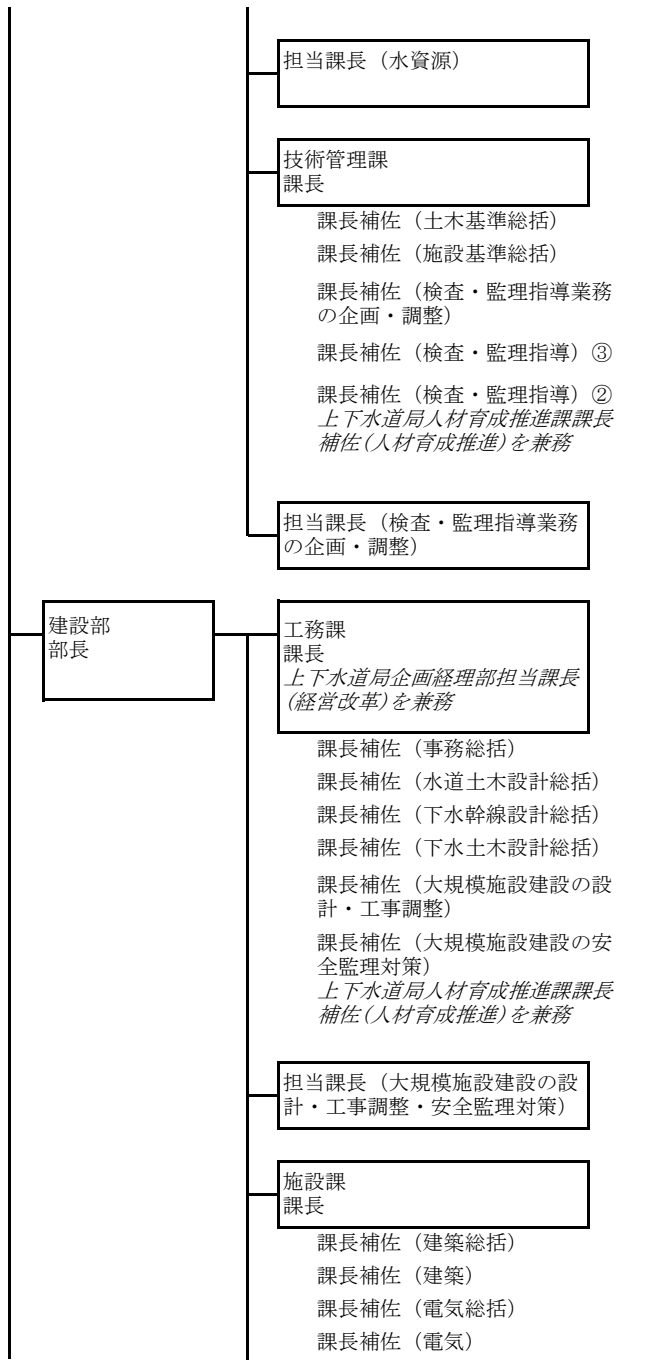

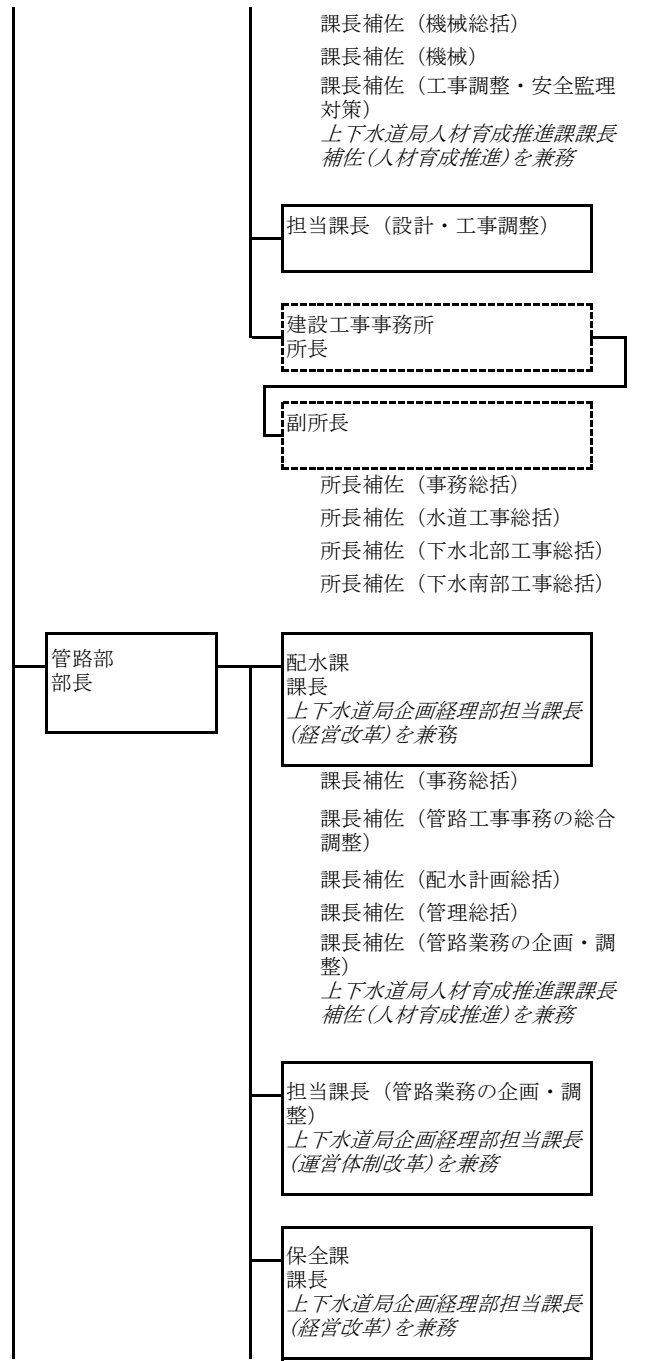
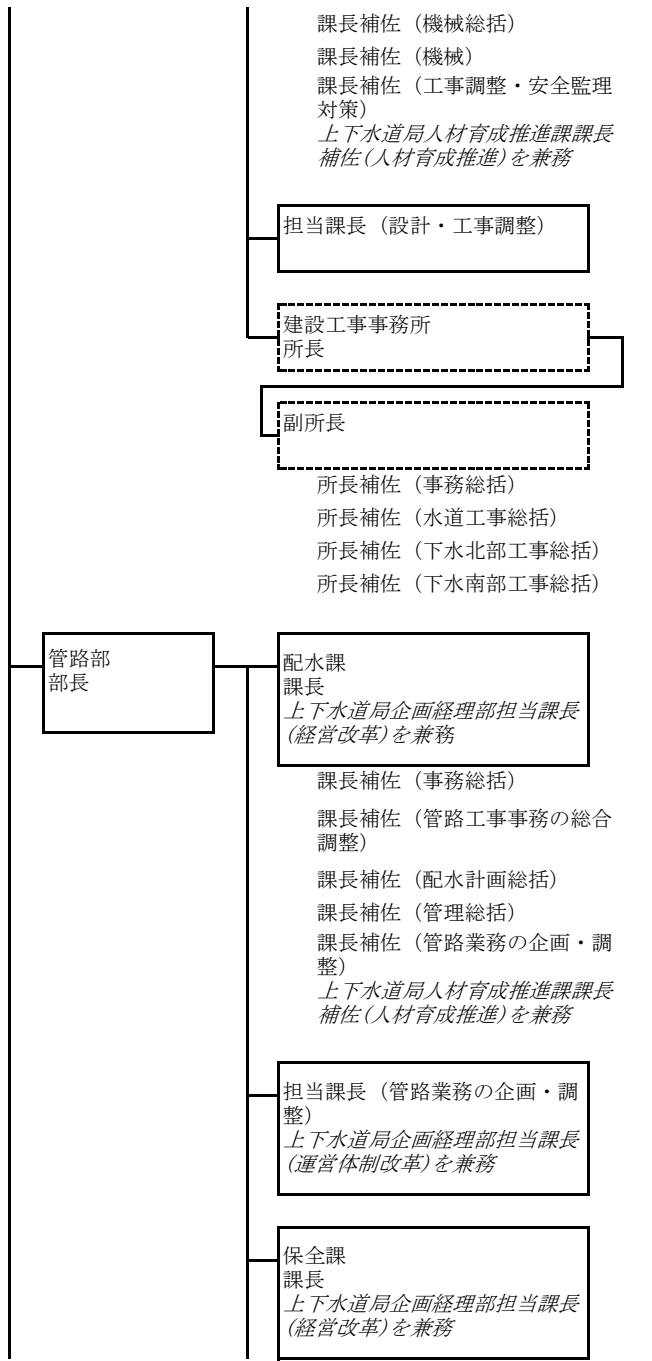

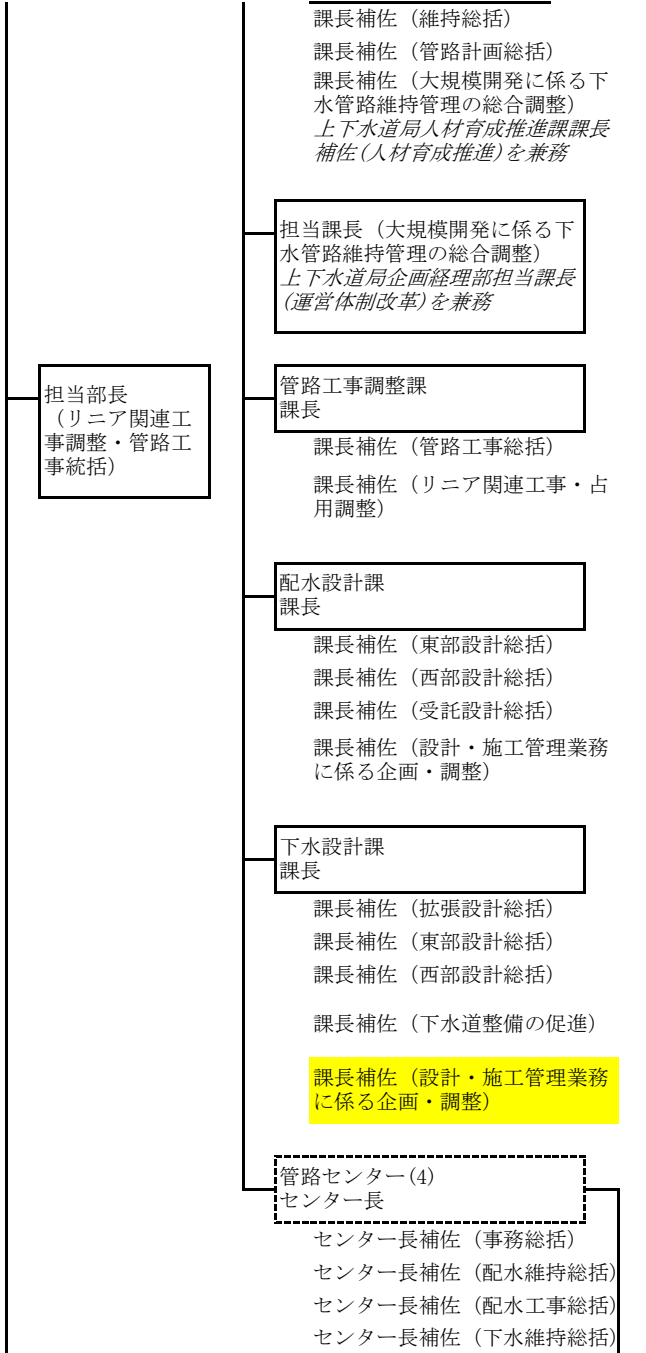
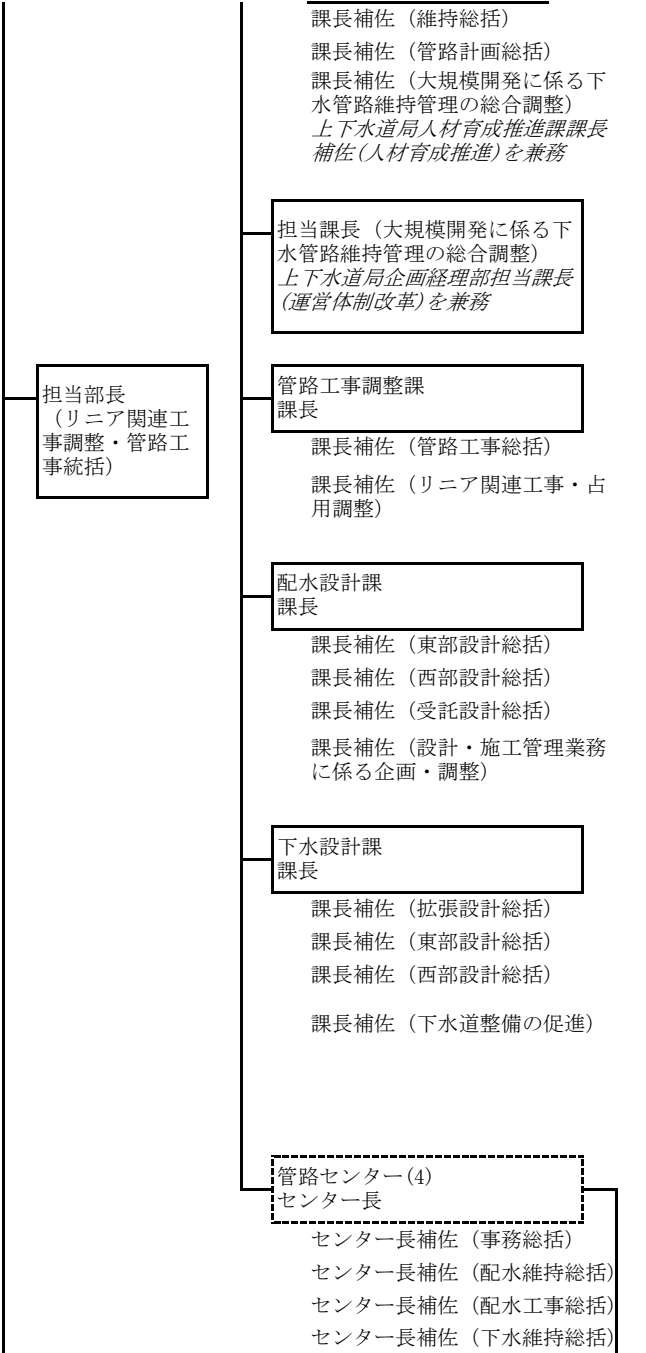

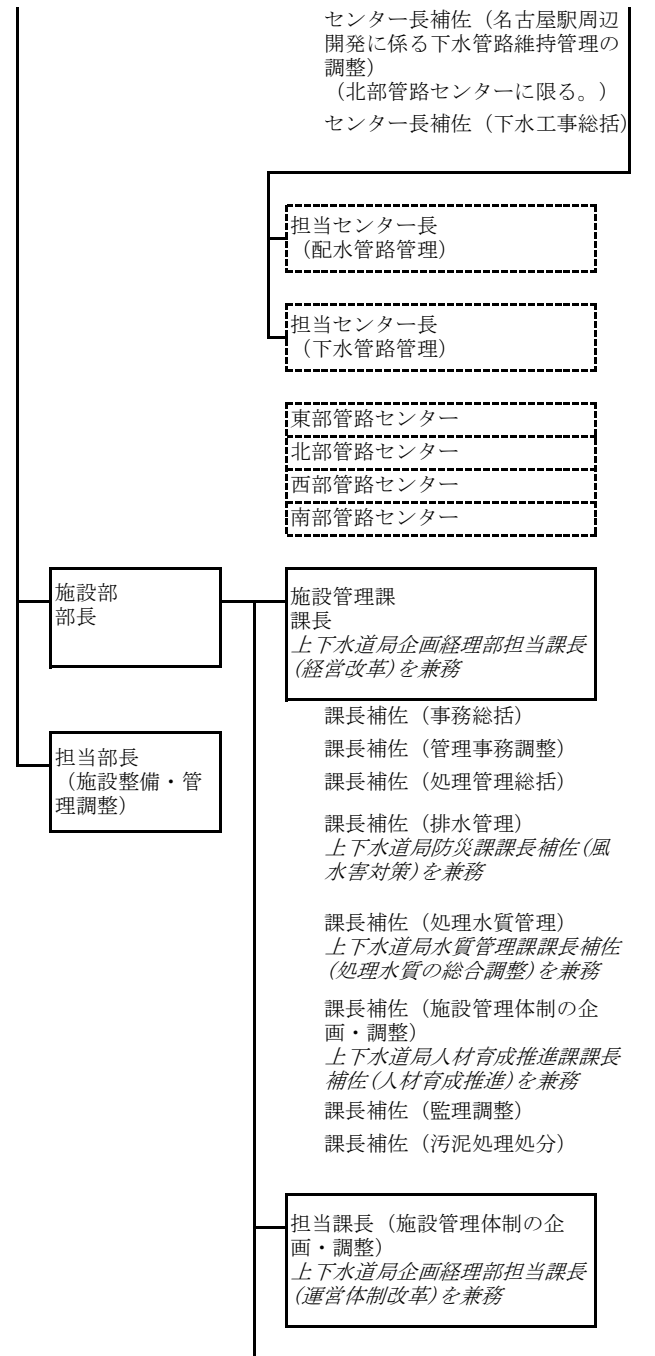
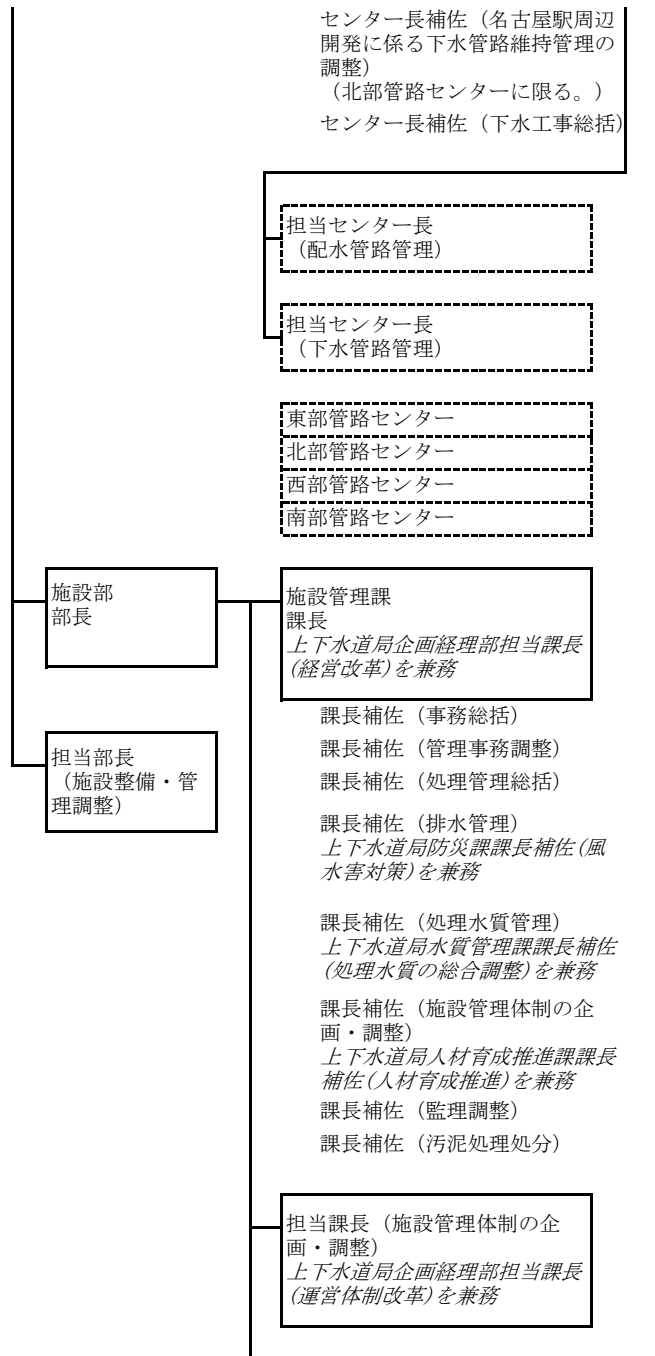

担当課長（汚泥処理処分・事業系環境対策）

浄水管理課
課長
上下水道局企画経理部担当課長
(経営改革)を兼務

課長補佐（浄水管理総括）

課長補佐（制御系システムセキュリティ対策）
〈兼〉

課長補佐（水道水質管理）
上下水道局水質管理課課長補佐
(水道水質の総合調整)を兼務

課長補佐（浄水管理体制の企画・調整）
上下水道局人材育成推進課課長補佐(人材育成推進)を兼務

課長補佐（工業用水）

担当課長（浄水管理体制の企画・調整）
上下水道局企画経理部担当課長
(運営体制改革)を兼務

担当課長（工業用水）

水質管理課
課長

課長補佐（管理指導総括）

課長補佐（工場排水指導）②

課長補佐（水道水質管理総括）

課長補佐（水道水質調整）

課長補佐（処理水質管理総括）

課長補佐（処理水質調整）②

課長補佐（水道水質の総合調整）〈兼〉

課長補佐（処理水質の総合調整）〈兼〉

担当課長（汚泥処理処分・事業系環境対策）

浄水管理課
課長
上下水道局企画経理部担当課長
(経営改革)を兼務

課長補佐（浄水管理総括）

課長補佐（制御系システムセキュリティ対策）
〈兼〉

課長補佐（水道水質管理）
上下水道局水質管理課課長補佐
(水道水質の総合調整)を兼務

課長補佐（浄水管理体制の企画・調整）
上下水道局人材育成推進課課長補佐(人材育成推進)を兼務

課長補佐（工業用水）

担当課長（浄水管理体制の企画・調整）
上下水道局企画経理部担当課長
(運営体制改革)を兼務

担当課長（工業用水）

水質管理課
課長

課長補佐（管理指導総括）

課長補佐（工場排水指導）②

課長補佐（水道水質管理総括）

課長補佐（水道水質調整）

課長補佐（処理水質管理総括）

課長補佐（処理水質調整）②

課長補佐（水道水質の総合調整）〈兼〉

課長補佐（処理水質の総合調整）〈兼〉

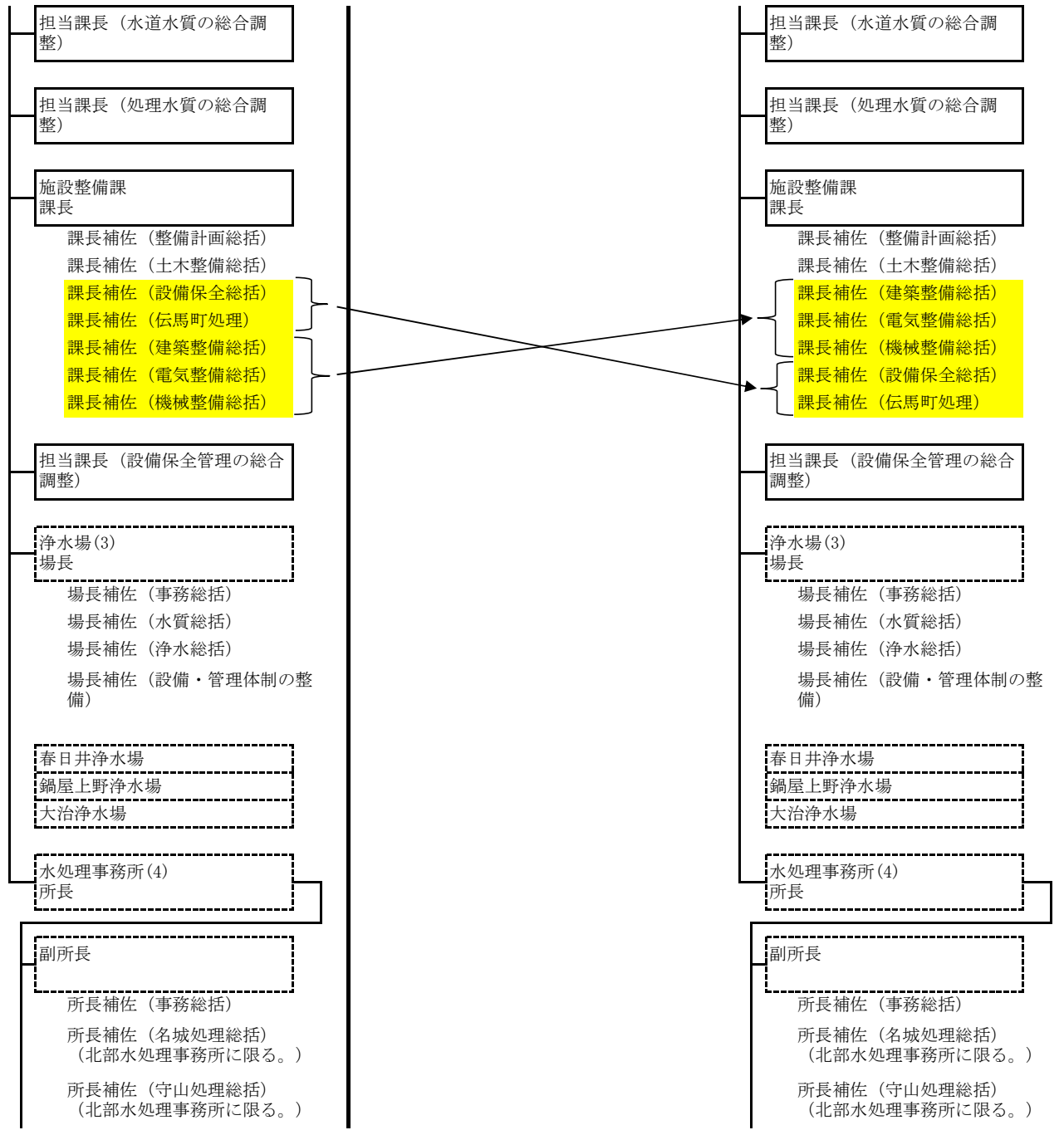

建制順の変更

所長補佐（柴田処理総括）
（東部水処理事務所に限る。）

所長補佐（鳴海処理総括）
（東部水処理事務所に限る。）

所長補佐（植田処理総括）
（東部水処理事務所に限る。）

所長補佐（柴田汚泥処理）
（東部水処理事務所に限る。）

所長補佐（打出処理総括）
（西部水処理事務所に限る。）

所長補佐（岩塚処理総括）
（西部水処理事務所に限る。）

所長補佐（露橋処理）
（西部水処理事務所に限る。）

所長補佐（宝神処理総括）
（南部水処理事務所に限る。）

所長補佐（山崎処理総括）
（南部水処理事務所に限る。）

所長補佐（ポンプ施設整備）
（南部水処理事務所を除く。）

所長補佐（ポンプ施設整備）②
（南部水処理事務所に限る。）

所長補佐（空見スラッジリサイ
クルセンター管理調整）
（南部水処理事務所に限る。）

担当所長（空見スラッジリサイ
クルセンター管理調整）
<兼>
（南部水処理事務所に限る。）

北部水処理事務所

東部水処理事務所

西部水処理事務所

南部水処理事務所

所長補佐（柴田処理総括）
（東部水処理事務所に限る。）

所長補佐（鳴海処理総括）
（東部水処理事務所に限る。）

所長補佐（植田処理総括）
（東部水処理事務所に限る。）

所長補佐（柴田汚泥処理）
（東部水処理事務所に限る。）

所長補佐（打出処理総括）
（西部水処理事務所に限る。）

所長補佐（岩塚処理総括）
（西部水処理事務所に限る。）

所長補佐（露橋処理）
（西部水処理事務所に限る。）

所長補佐（宝神処理総括）
（南部水処理事務所に限る。）

所長補佐（山崎処理総括）
（南部水処理事務所に限る。）

所長補佐（ポンプ施設整備）
（南部水処理事務所を除く。）

所長補佐（ポンプ施設整備）②
（南部水処理事務所に限る。）

所長補佐（空見スラッジリサイ
クルセンター管理調整）
（南部水処理事務所に限る。）

担当所長（空見スラッジリサイ
クルセンター管理調整）
<兼>
（南部水処理事務所に限る。）

北部水処理事務所

東部水処理事務所

西部水処理事務所

南部水処理事務所

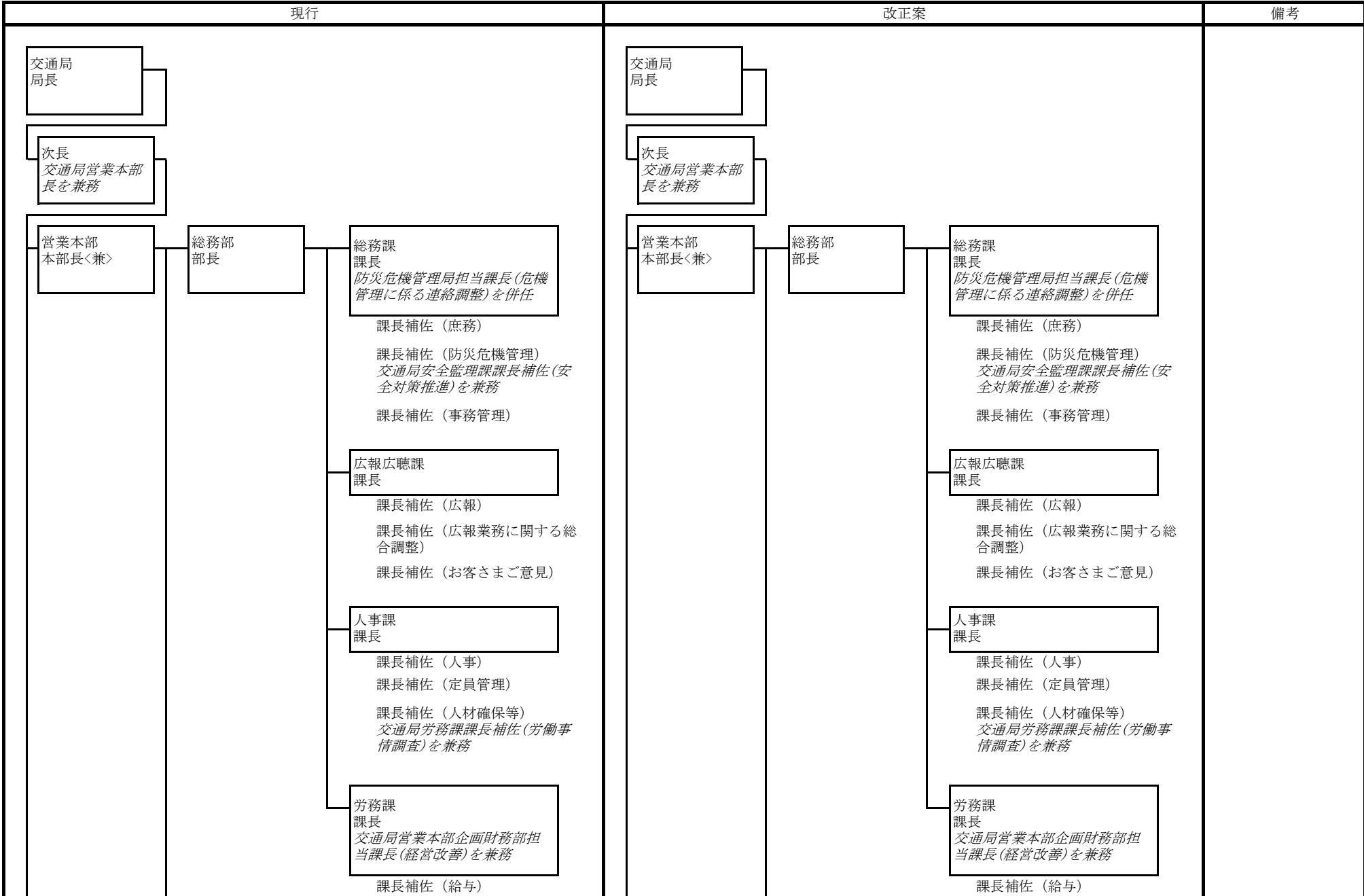

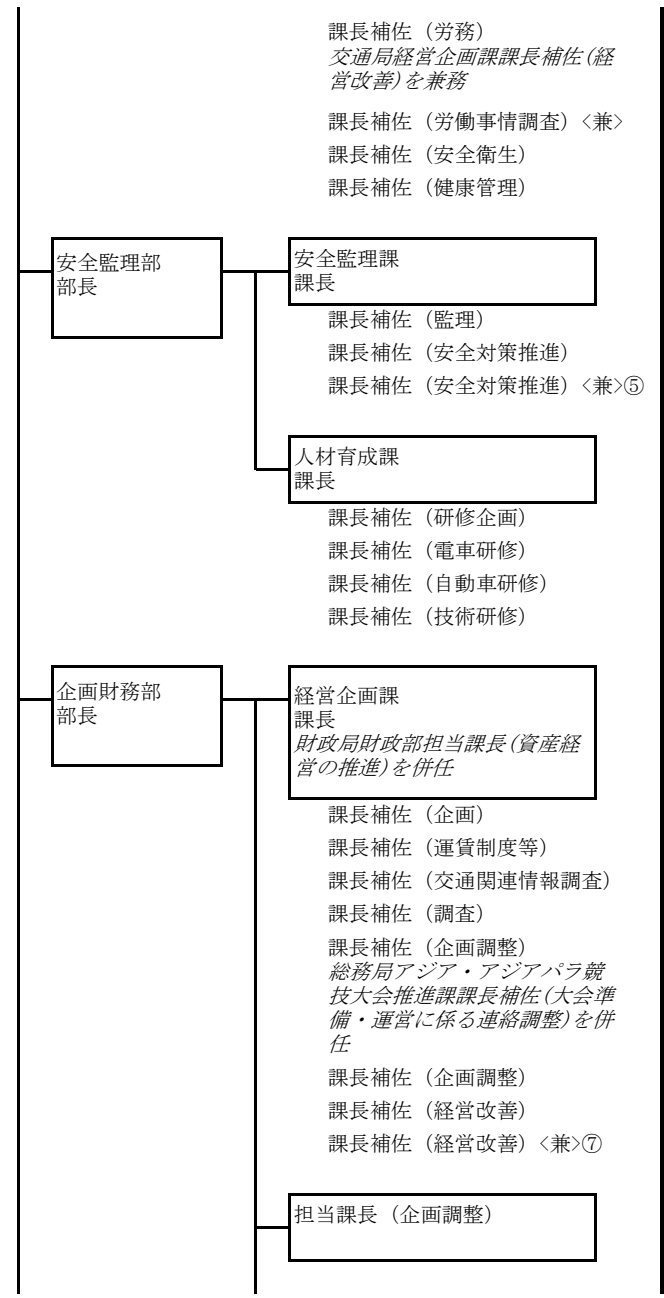
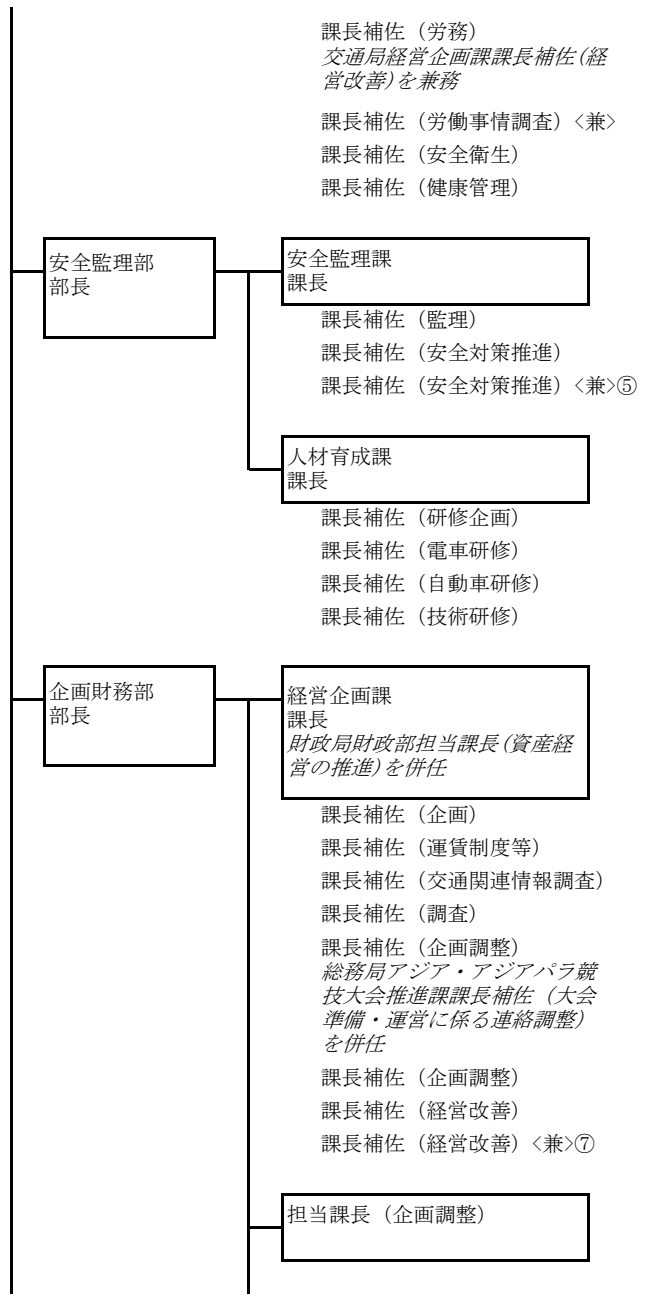

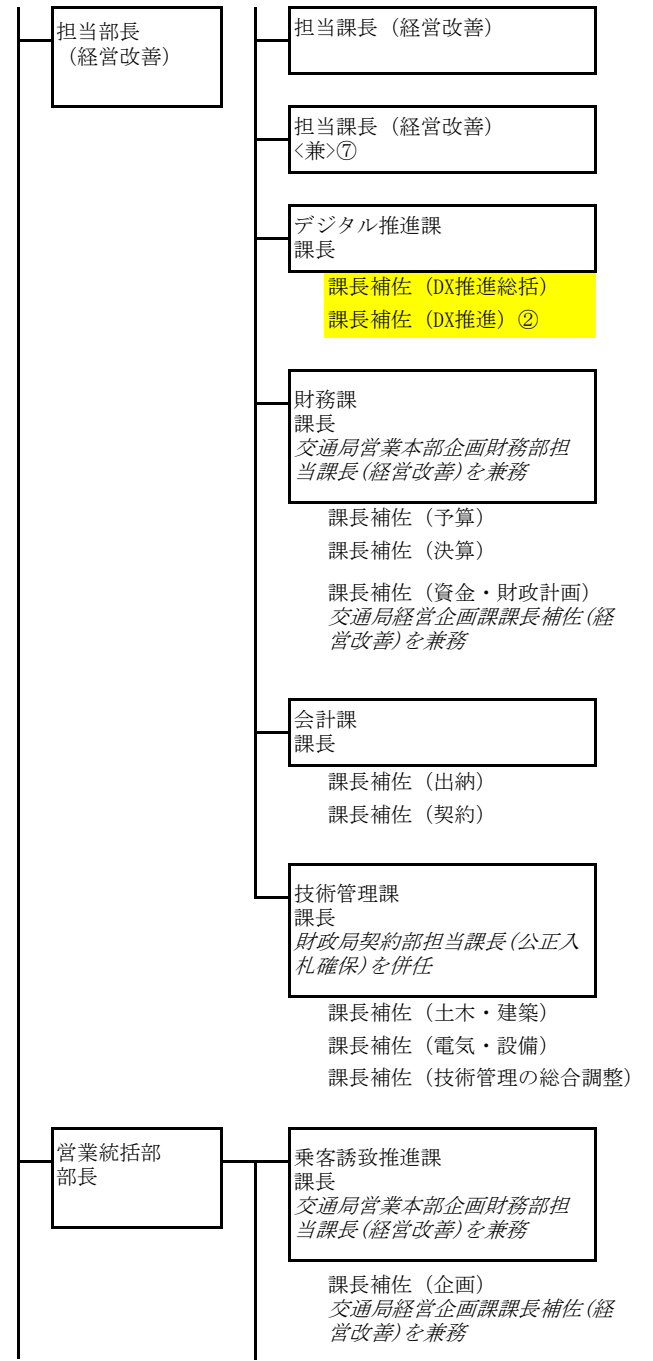
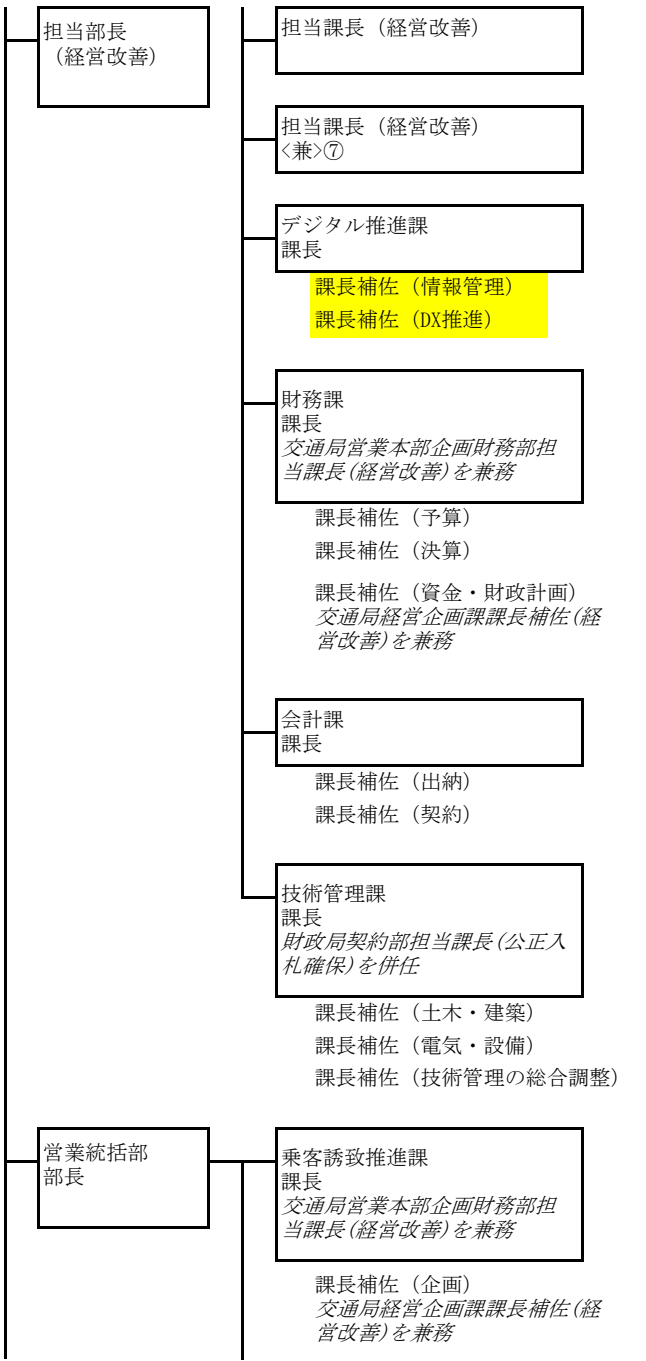

名称変更
①拡充

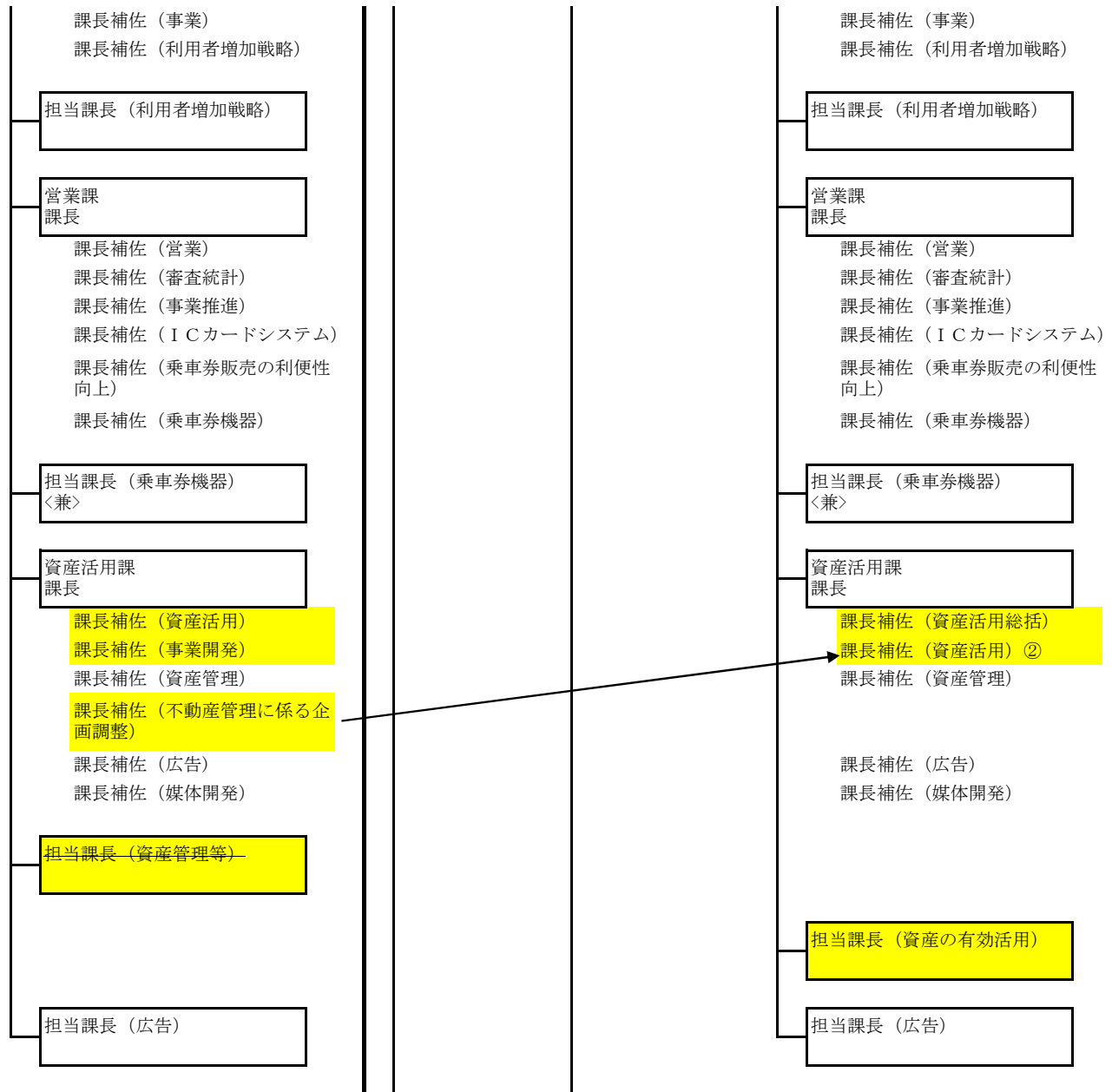

名称変更

名称変更

名称変更

廃止

新設

電車部
部長

運輸課
課長
交通局営業本部企画財務部担
当課長(経営改善)を兼務

課長補佐(管理)
交通局経営企画課課長補佐(経
営改善)を兼務

課長補佐(現業)

課長補佐(地下鉄運輸業務に関
する総合調整)

担当課長(地下鉄運輸業務に関
する総合調整)

駅務課
課長
交通局営業本部営業統括部担
当課長(乗車券機器)を兼務

課長補佐(計画)
課長補佐(指導)
課長補佐(施設管理)
課長補佐(バリアフリー等)

担当課長(施設管理)

電車運転課
課長
交通局営業本部電車部担当課
長(運転管理)を兼務

課長補佐(計画)
交通局安全監理課課長補佐(安
全対策推進)を兼務

課長補佐(運転)

担当課長(運転管理)
<兼>

運転指令室
室長

副長

電車部
部長

運輸課
課長
交通局営業本部企画財務部担
当課長(経営改善)を兼務

課長補佐(管理)
交通局経営企画課課長補佐(経
営改善)を兼務

課長補佐(現業)

課長補佐(地下鉄運輸業務に関
する総合調整)

担当課長(地下鉄運輸業務に関
する総合調整)

駅務課
課長
交通局営業本部営業統括部担
当課長(乗車券機器)を兼務

課長補佐(計画)
課長補佐(指導)
課長補佐(施設管理)
課長補佐(バリアフリー等)

担当課長(施設管理)

電車運転課
課長
交通局営業本部電車部担当課
長(運転管理)を兼務

課長補佐(計画)
交通局安全監理課課長補佐(安
全対策推進)を兼務

課長補佐(運転)

担当課長(運転管理)
<兼>

運転指令室
室長

副長

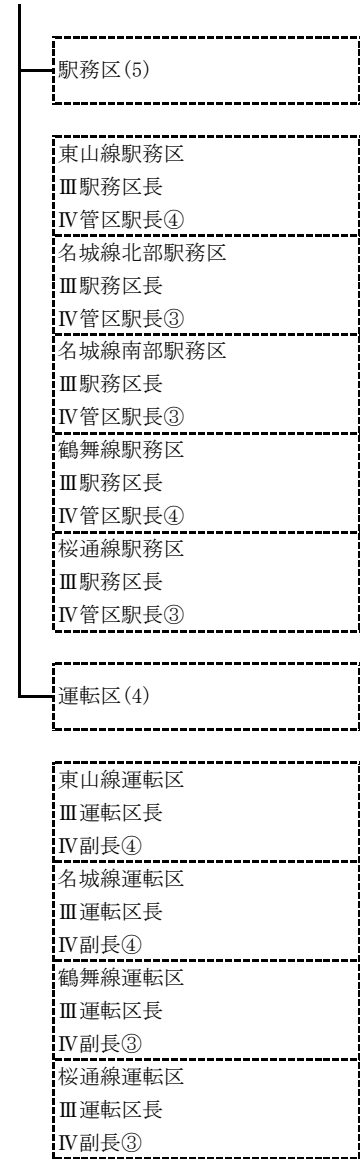
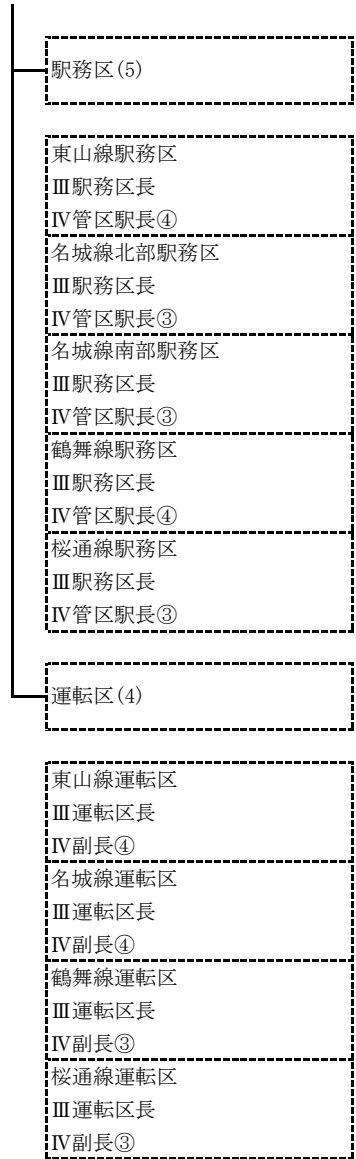

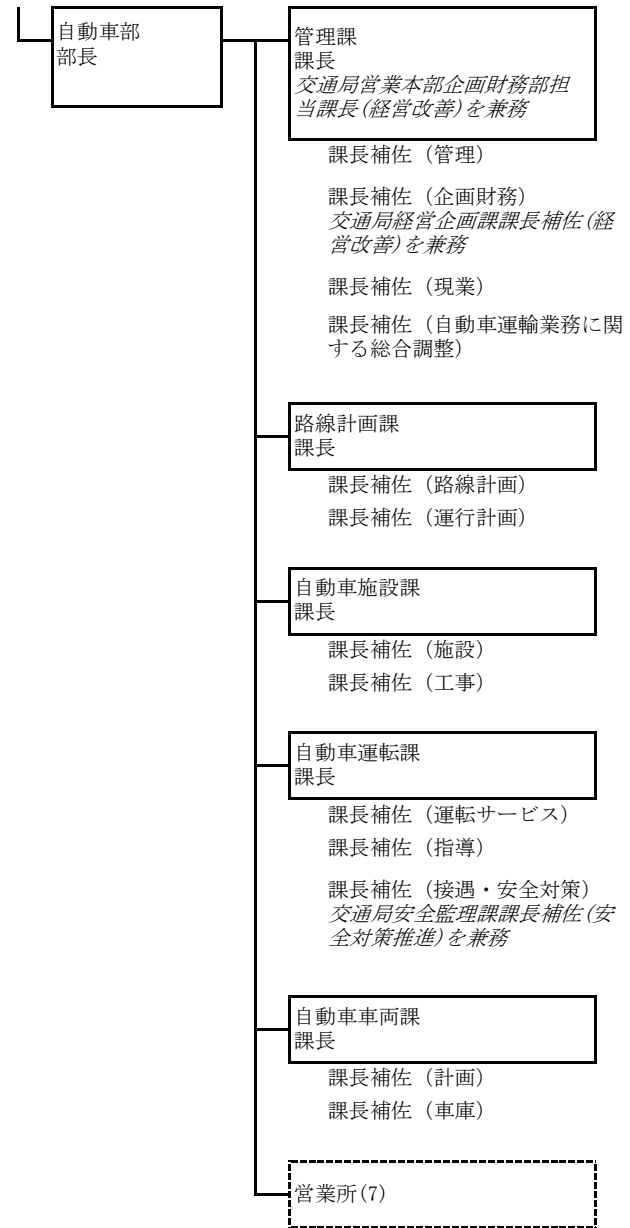
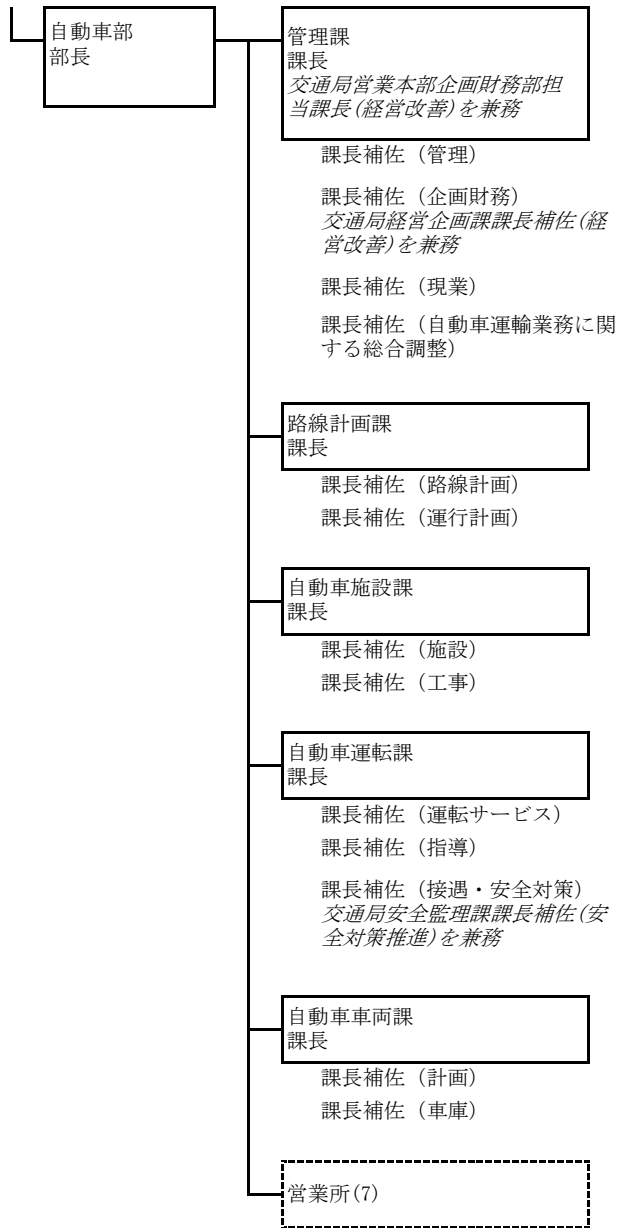

如意営業所 Ⅲ所長 Ⅳ副長② Ⅳ副長（整備）	中川営業所 Ⅲ所長 Ⅳ副長② Ⅳ副長（整備）	稲西営業所 Ⅲ所長 Ⅳ副長② Ⅳ副長（整備）
鳴尾営業所 Ⅲ所長 Ⅳ副長② Ⅳ副長（整備）	緑営業所 Ⅲ所長 Ⅳ副長② Ⅳ副長（整備）	猪高営業所 Ⅲ所長 Ⅳ副長② Ⅳ副長（整備）
御器所営業所 Ⅲ所長 Ⅳ副長② Ⅳ副長（整備）		

技術本部
本部長

施設部
部長

施設計画課
課長
・交通局営業本部企画財務部
担当課長（経営改善）を兼務
・交通局技術本部施設部担当
課長（鉄道土木設計管理）を兼務

課長補佐（管理）
交通局経営企画課課長補佐（経
営改善）を兼務
課長補佐（計画）
課長補佐（工事）
課長補佐（リニア関連工事等調
整）

担当課長（鉄道土木設計管理）
〈兼〉

担当部長
（リニア関連工
事等調整）

担当課長（リニア関連工事等調
整）

担当課長（耐震対策等）

如意営業所 Ⅲ所長 Ⅳ副長② Ⅳ副長（整備）	中川営業所 Ⅲ所長 Ⅳ副長② Ⅳ副長（整備）	稲西営業所 Ⅲ所長 Ⅳ副長② Ⅳ副長（整備）
鳴尾営業所 Ⅲ所長 Ⅳ副長② Ⅳ副長（整備）	緑営業所 Ⅲ所長 Ⅳ副長② Ⅳ副長（整備）	猪高営業所 Ⅲ所長 Ⅳ副長② Ⅳ副長（整備）
御器所営業所 Ⅲ所長 Ⅳ副長② Ⅳ副長（整備）		

技術本部
本部長

施設部
部長

施設計画課
課長
・交通局営業本部企画財務部
担当課長（経営改善）を兼務
・交通局技術本部施設部担当
課長（鉄道土木設計管理）を兼務

課長補佐（管理）
交通局経営企画課課長補佐（経
営改善）を兼務
課長補佐（計画）
課長補佐（工事）
課長補佐（リニア関連工事等調
整）

担当課長（鉄道土木設計管理）
〈兼〉

担当課長（施設改良）

担当部長
（リニア関連工
事等調整）

担当課長（リニア関連工事等調
整）

新設

廃止

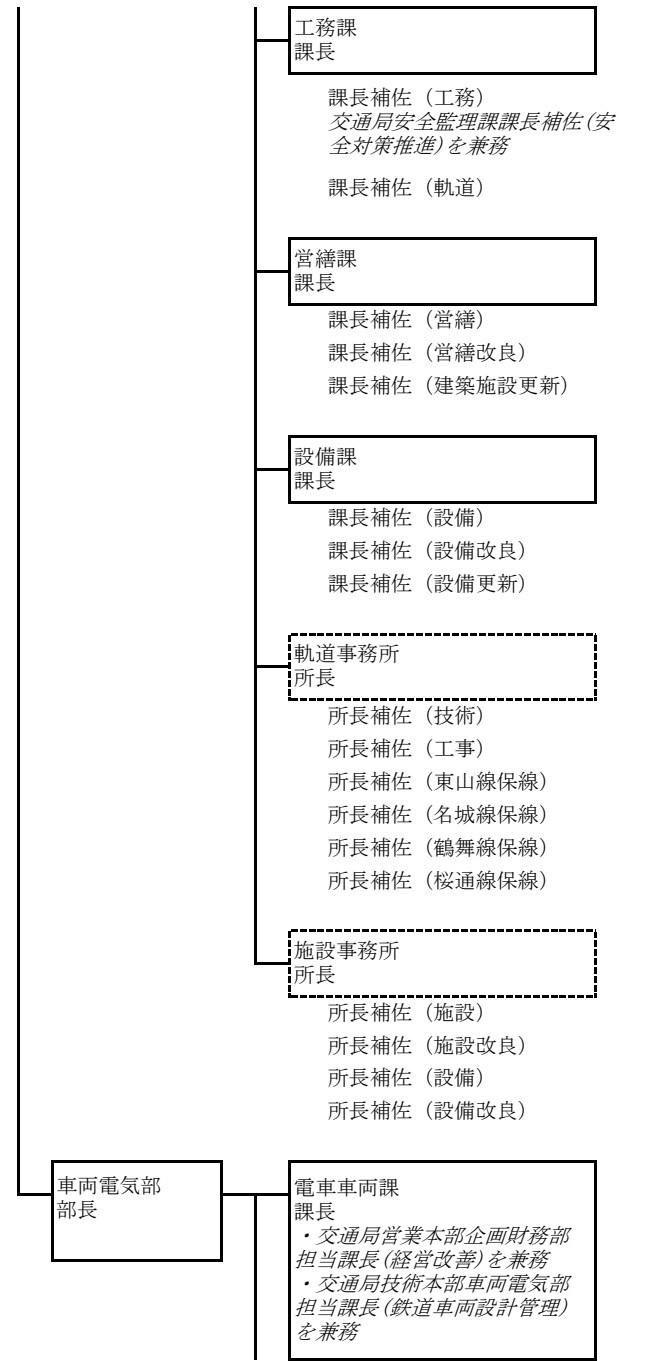
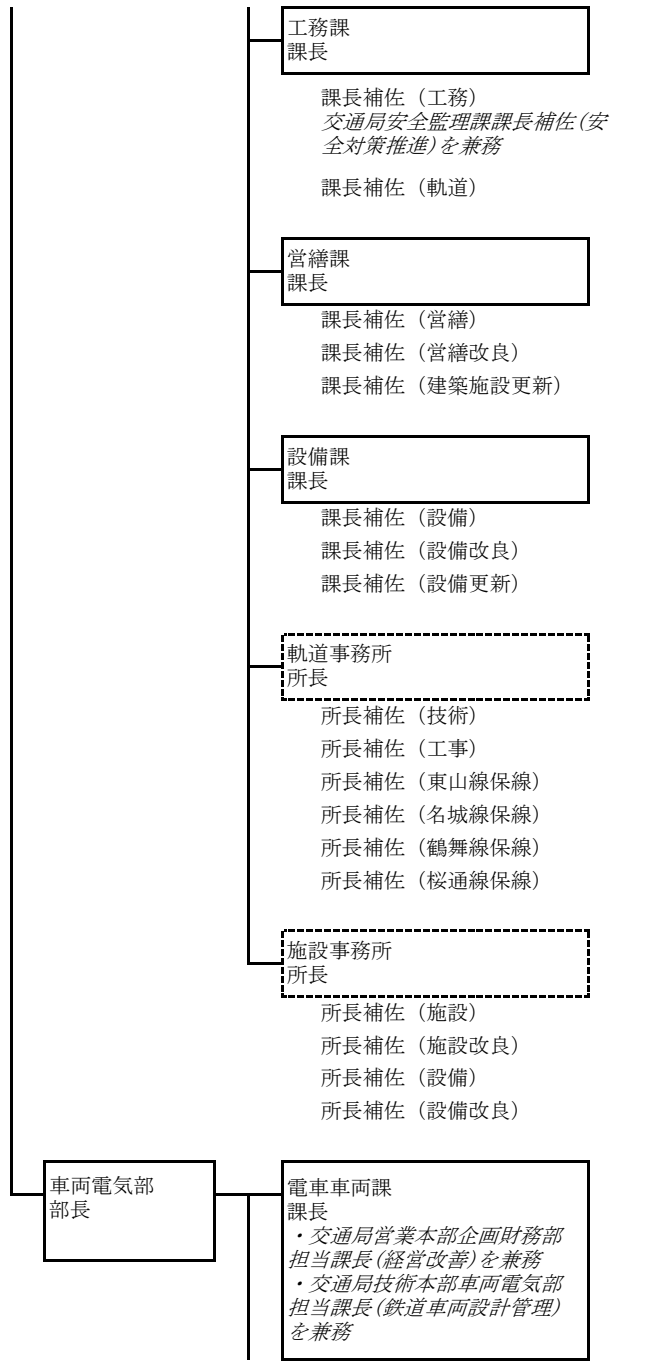

課長補佐（管理）
交通局経営企画課課長補佐（経営改善）を兼務

課長補佐（計画）
交通局安全監理課課長補佐（安全対策推進）を兼務

課長補佐（整備）
課長補佐（車両検査周期延伸）

担当課長（鉄道車両設計管理）
〈兼〉

電気課
課長
交通局技術本部車両電気部担当課長（鉄道電気設計管理）を兼務

課長補佐（計画）
課長補佐（電力）
課長補佐（信号通信）
課長補佐（電気設備更新）

担当課長（鉄道電気設計管理）
〈兼〉

担当課長（電気設備更新）

藤が丘工場
工場長

工場長補佐（管理）
工場長補佐（検車）
工場長補佐（修車）

名港工場
工場長

工場長補佐（管理）
工場長補佐（検車）
工場長補佐（修車）

課長補佐（管理）
交通局経営企画課課長補佐（経営改善）を兼務

課長補佐（計画）
交通局安全監理課課長補佐（安全対策推進）を兼務

課長補佐（整備）
課長補佐（車両検査周期延伸）

担当課長（鉄道車両設計管理）
〈兼〉

電気課
課長
交通局技術本部車両電気部担当課長（鉄道電気設計管理）を兼務

課長補佐（計画）
課長補佐（電力）
課長補佐（信号通信）
課長補佐（電気設備更新）

担当課長（鉄道電気設計管理）
〈兼〉

担当課長（電気設備更新）

藤が丘工場
工場長

工場長補佐（管理）
工場長補佐（検車）
工場長補佐（修車）

名港工場
工場長

工場長補佐（管理）
工場長補佐（検車）
工場長補佐（修車）

