2022年6月的情报

暴潮 灾害风险地图 天白区

0 500 1,000m
1：12,000

淹水持续时间图

0 500 1,000m
1：30,000

淹水深度0.5m以上的持续时间
- 未满12小时
- 12小时～未满1天
- 1天～未满3天
- 3天～未满1周
- 1周以上

（说明）
- 图中所示的关于淹水等情报，是与史上最强台风“室户台风”同等的台风（中心气压910hPa、半径75km、速度73km/h）在满朝时经过三河湾和伊势湾海岸，对海岸造成影响最大并发生泛滥的情况下，模拟计算淹水区域，淹水深度，淹水持续时间而得出。
- 淹水区域、淹水深度及淹水持续时间等结果只是预估，如果条件不同，结果可能会比预估值大。
- 本图根据爱知县于2021年6月公布的暴潮淹水预估区域图绘制。

淹水深度
- 10.0m以上
- 5.0m～未满10.0m
- 3.0m～未满5.0m
- 1.0m～未满3.0m
- 0.5m～未满1.0m
- 0.3m～未满0.5m
- 未满0.3m

大致的淹水深度

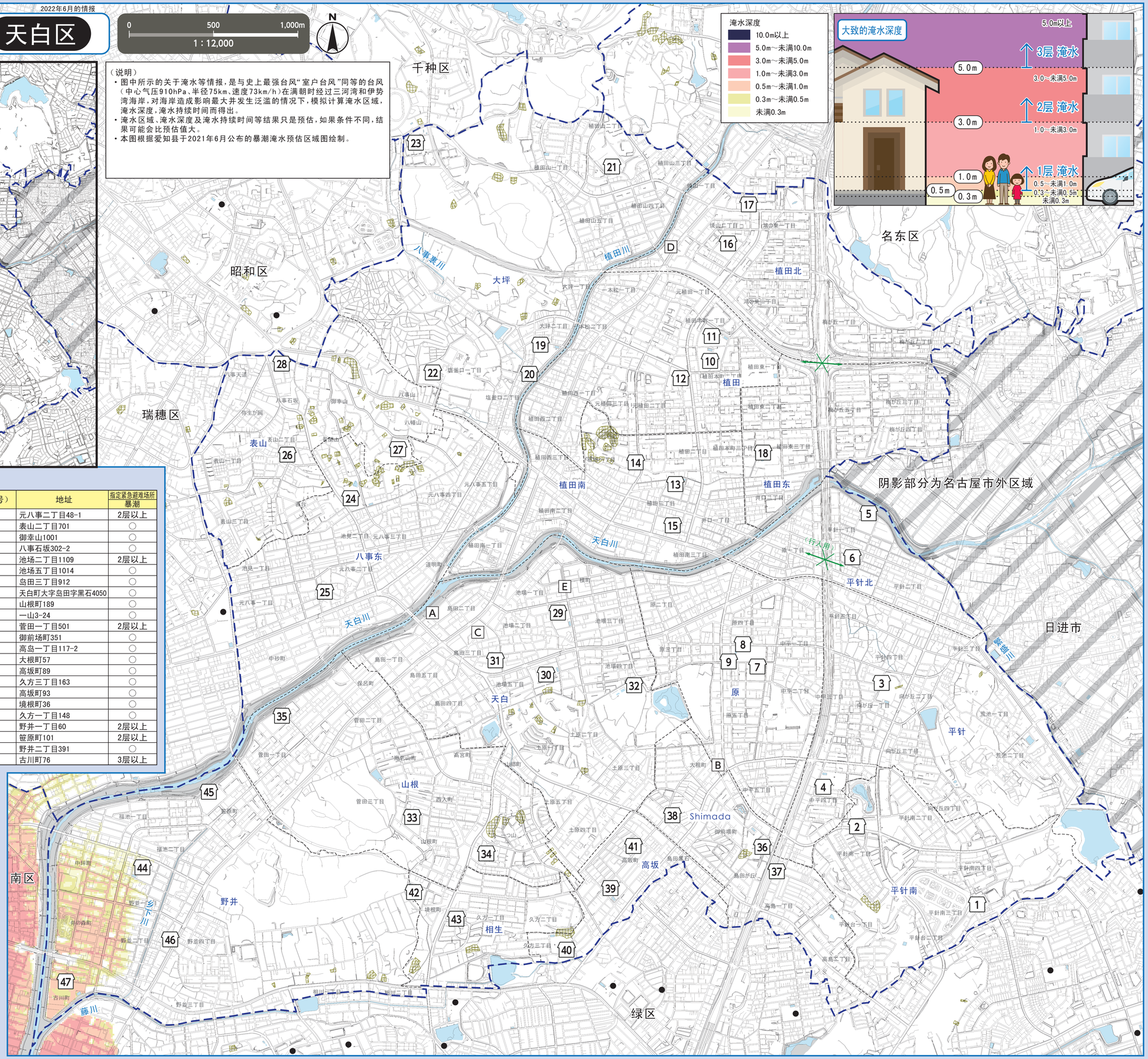

※关于是否可以到其他区的指定紧急避难场所避难，请见各区的各种风险地图。
在名古屋市官方网站上可以找到全区的指定风险地图。

编号	设施名称（□记号）	地址	指定紧急避难场所 暴潮
1	平针南小学	平针南四丁目402	○
2	平针南社区中心	平针南一丁目113	○
3	平针小学	向丘一丁目620	○
4	平针中学	中平四丁目701	○
5	平针北小学	平针一丁目501	○
6	平针北社区中心	平针一丁目1415	○
7	原小学	原五丁目601	○
8	原中学	原四丁目1902-1	○
9	原社区中心	原四丁目1902-3	○
10	植田小学	植田本町一丁目1201	○
11	植田中学	植田本町一丁目702	○
12	植田社区中心	元植田二丁目301	○
13	植田南小学	植田三丁目301	○
14	植田南社区中心	植田一丁目810	○
15	天白运动中心	植田三丁目1502	2层以上
16	植田北小学	烧山二丁目1302	○
17	植田北社区中心	鸿巢一丁目203	○
18	植田东小学	植田东三丁目1003-1	○
19	大坪小学	大坪二丁目1601	2层以上
20	大坪社区中心	大坪二丁目1901-3	2层以上
21	天白养护学校	植田山二丁目101	○
22	名城大学(天白校舍)	盐釜口一丁目501	○
23	东山公园网球中心	天白町大字八事字裏山60-19	○
24	八事东小学	音闻山1801	○
25	八事东社区中心	元八事二丁目48-1	2层以上
26	表山小学	表山二丁目701	○
27	御幸山中学	御幸山1001	○
28	表山社区中心	八事石坂302-2	○
29	天白小学	池场二丁目1109	2层以上
30	天白中学	池场五丁目1014	○
31	天白社区中心	岛田三丁目912	○
32	天白生涯学习中心	天白町大字岛田字黑石4050	○
33	山根小学	山根町189	○
34	山根社区中心	一山3-24	○
35	天白学校体育中心	菅田一丁目501	2层以上
36	Shimada小学	御前场町351	○
37	Shimada社区中心	高岛一丁目117-2	○
38	Mitsuba保育园	大根町57	○
39	高坂小学	高坂町89	○
40	久方中学	久方三丁目163	○
41	高坂社区中心	高坂町93	○
42	相生小学	境根町36	○
43	相生社区中心	久方一丁目148	○
44	野并小学	野并一丁目60	2层以上
45	南天白中学	笹原町101	2层以上
46	野并社区中心	野并二丁目391	○
47	若宫商业高中	古川町76	3层以上

至指定紧急避难场所避难

○有灾害危险时（特别是发布避难信息（避难指示等）时），在家无法保护生命安全时，请根据灾害类型，至指定紧急避难场所避难。
○如果不根据避难指示等信息自发进行避难时，请事先联系区役所了解避难地点等的情况。

名古屋市灾害应对总部・天白区总部（天白区役所）
电话/803-1111（总机）807-3811～5（拨入服务） 传真/801-0826

政府机关（□记号）
A 天白区役所
B 天白消防署
C 天白消防署岛田支队
D 天白消防署植田支队
E 天白土木事务所

图 例	
0 指定紧急避难场所	为了保护生命安全，从灾害危险之处紧急逃生的场所。
地下通道	下大雨时由于道路被水淹没而禁止通行的场所。
泥石流灾害（特别）警戒区域	泥石流灾害可能发生的区域。
区分界线 / 学区分界线	（学区分界线只是大致的分界线。详情请咨询各区役所。）
区外的指定紧急避难场所	

本地图使用2015、2016年绘制的城市规划基本图。
另外，在必要的情况下，本图绘制后会有所更改。
使用城市规划基本图已得到日进市的许可。
（许可号 日进市：3日都第256号）

泥石流灾害信息地图、爱知县、知识共享许可协议 署名 2.1 日本
（https://creativecommons.org/licenses/by/2.1/jp/deed.zh）