Em junho de 2022

Maré alta Mapa de risco Distrito de Tempaku

0 500 1,000m
1:12,000

N

Gráfico de duração da inundação

0 500 1,000m
1:30,000

N

Tempo durante o qual a profundidade de inundação é de 0,5 m ou mais
- Menos de 12 horas
- 12 horas a menos de 1 dia
- 1 dia a menos de 3 dias
- 3 dias a menos de 1 semana
- 1 semana ou mais

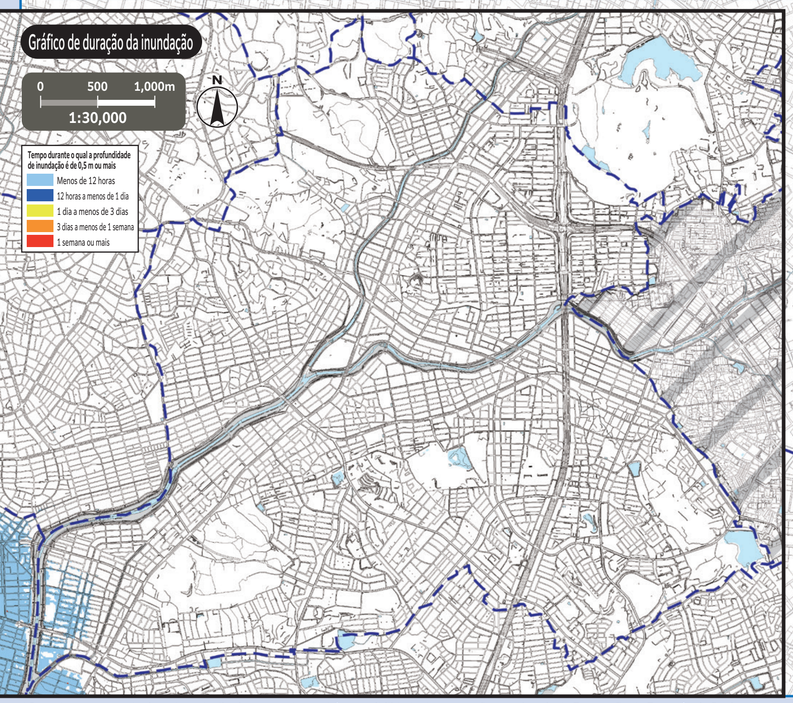

(Texto de explicação)

- As inundações mostradas na imagem foram calculadas por meio de uma simulação da área de inundação, profundidade de inundação e duração da inundação estimadas caso a inundação ocorra devido à maré alta associada à passagem de um tufão com pressão do porte do Tufão Muroto, o maior tufão já registrado em terra no Japão (pressão central de 910 hPa, raio de 75 km, velocidade de 73 km/h), pela rota que cause maior impacto na baía de Mikawa e na baía de Ise.
- As áreas de inundação, a profundidade de inundação e a duração da inundação são apenas estimativas e poderão ser maiores do que o esperado, dependendo de diversas condições.
- Este mapa foi criado com base no mapa das áreas com risco de maré alta e inundação divulgado pela província de Aichi em junho de 2021.

Profundidade de inundação
- 10,0m ou mais
- 5,0m a menos de 10,0m
- 3,0m a menos de 5,0m
- 1,0m a menos de 3,0m
- 0,5 m a menos de 1,0 m
- 0,3m a menos de 0,5m
- Menos de 0,3 m

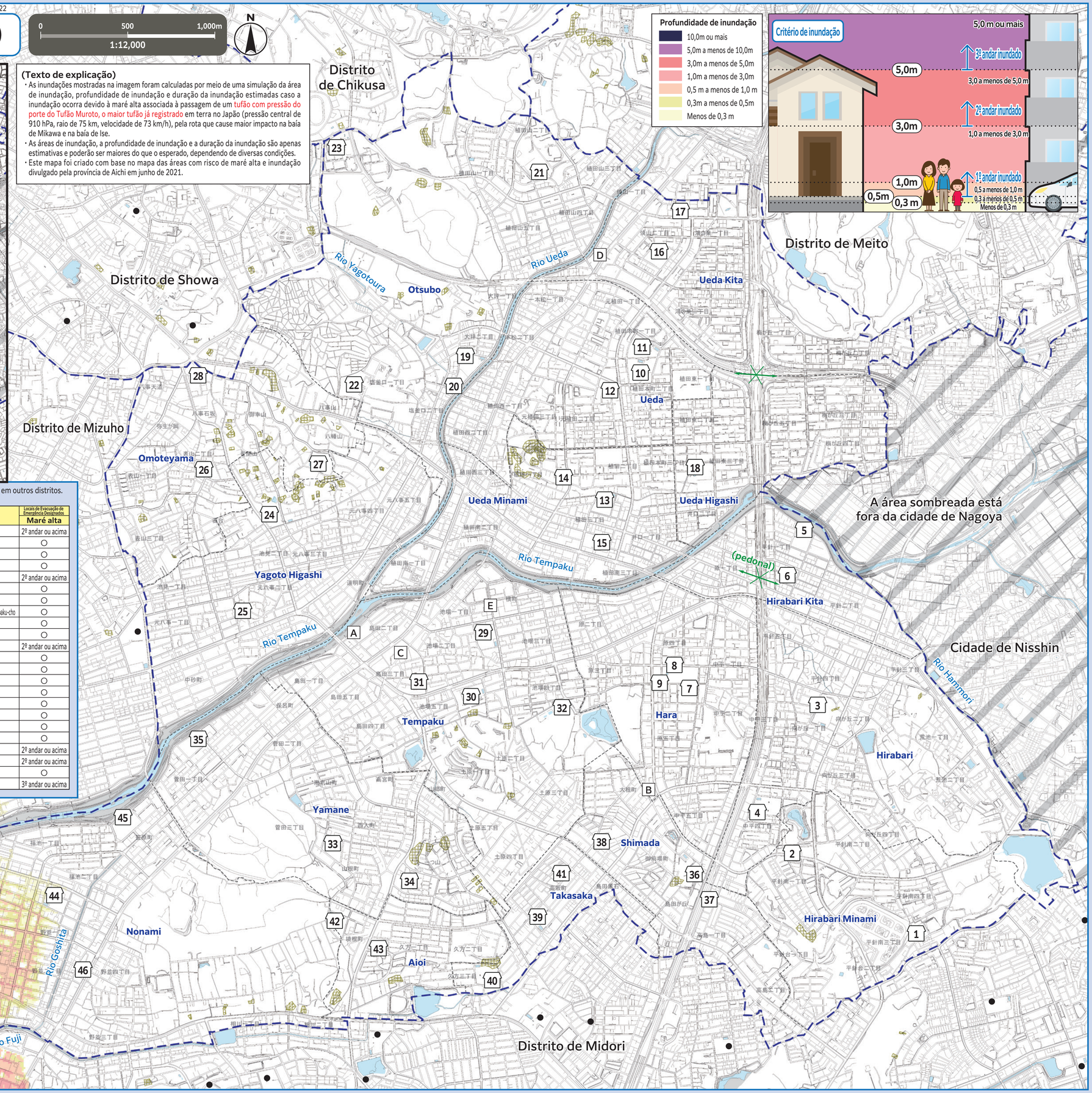

*Consulte os mapas de risco de cada distrito para saber se há a possibilidade de evacuação para Locais de Evacuação de Emergência Designados em outros distritos.
Os mapas de risco de todos os distritos estão disponíveis no site oficial da cidade de Nagoya.

Número	Nome da instituição (símbolos ▭)	Localização	Locais de Evacuação de Emergência Designados: Maré alta
1	Escola Primária de Hirabari Minami	4-402 Hirabari Minami	○
2	Centro Comunitário de Hirabari Minami	1-113 Hirabari Minami	○
3	Escola Primária de Hirabari	1-620 Mukaigaoka	○
4	Escola Secundária Hirabari	4-701 Nakahira	○
5	Escola Primária de Hirabari Kita	1-501 Hirabari	○
6	Centro Comunitário de Hirabari Kita	1-1415 Hirabari	○
7	Escola Primária de Hara	5-601 Hara	○
8	Escola Secundária Hara	4-1902-1 Hara	○
9	Centro Comunitário de Hara	4-1902-3 Hara	○
10	Escola Primária de Ueda	1-1201 Ueda-hommachi	○
11	Escola Secundária Ueda	1-702 Ueda-hommachi	○
12	Centro Comunitário de Ueda	2-301 Motoueda	○
13	Escola Primária de Ueda Minami	3-301 Ueda	○
14	Centro Comunitário de Ueda Minami	1-810 Ueda	○
15	Centro Esportivo de Tempaku	3-1502 Ueda	2º andar ou acima
16	Escola Primária de Ueda Kita	2-1302 Yakiyama	○
17	Centro Comunitário de Ueda Kita	1-203 Konosu	○
18	Escola Primária de Ueda Higashi	3-1003-1 Ueda Higashi	○
19	Escola Primária de Otsubo	2-1601 Otsubo	2º andar ou acima
20	Centro Comunitário de Otsubo	2-1901-3 Otsubo	2º andar ou acima
21	Escola para Crianças com Deficiência de Tempaku	2-101 Uedayama	○
22	Universidade Meijo (Prédio Escolar Tempaku)	1-501 Shiogamaguchi	○
23	Centro de Tênis do Parque de Higashiyama	60-19 Urayama, Aza, Yagoto, Oaza, Tempaku-cho	○
24	Escola Primária de Yagoto Higashi	1801 Otokikiyama	○
25	Centro Comunitário de Yagoto Higashi	2-48-1 Motoyagoto	2º andar ou acima
26	Escola Primária de Omoteyama	2-701 Omoteyama	○
27	Escola Secundária Miyukiyama	1001 Miyukiyama	○
28	Centro Comunitário de Omoteyama	302-2 Yagotoishizaka	○
29	Escola Primária de Tempaku	2-1109 Ikeba	2º andar ou acima
30	Escola Secundária Tempaku	5-1014 Ikeba	○
31	Centro Comunitário de Tempaku	3-912 Shimada	○
32	Centro de Aprendizagem Vitalícia de Tempaku	4050 Kuroishi, Aza, Shimada, Oaza, Tempaku-cho	○
33	Escola Primária de Yamane	189 Yamane-cho	○
34	Centro Comunitário de Yamane	3-24 Hitotsuyama	○
35	Centro de Educação Física da Escola de Tempaku	1-501 Sugeta	2º andar ou acima
36	Escola Primária de Shimada	351 Gozemba-cho	○
37	Centro Comunitário de Shimada	1-117-2 Takashima	○
38	Creche Mitsuba	57 One-cho	○
39	Escola Primária de Takasaka	89 Takasaka-cho	○
40	Escola Secundária Hisakata	3-163 Hisakata	○
41	Centro Comunitário de Takasaka	93 Takasaka-cho	○
42	Escola Primária de Aioi	36 Sakaine-cho	○
43	Centro Comunitário de Aioi	1-148 Hisakata	○
44	Escola Primária de Nonami	1-60 Nonami	2º andar ou acima
45	Escola Secundária Minami Tempaku	101 Sasahara-cho	2º andar ou acima
46	Centro Comunitário de Nonami	2-391 Nonami	○
47	Escola de Ensino Médio Comercial de Wakamiya	76 Furukawa-cho	3º andar ou acima

Evacuação para Locais de Evacuação de Emergência Designados

○ Se houver risco de desastre [principalmente quando forem emitidas informações de evacuação (ordens de evacuação, etc.)] e você não puder se proteger em casa, evacue para um Local de Evacuação de Emergência Designado de acordo com o tipo de desastre.
○ Caso deseje evacuar por iniciativa própria, sem seguir uma ordem de evacuação, entre em contato com a secretaria distrital previamente para verificar o destino de evacuação.

Sede de Medidas contra Desastres da Cidade de Nagoya/Sede do Distrito de Tempaku (Secretaria Distrital de Tempaku)
TEL/803-1111 (principal) 807-3811~5 (discagem direta) FAX/801-0826

Repartições públicas (símbolos ▭)
- A Secretaria Distrital de Tempaku
- B Corpo de Bombeiros de Tempaku
- C Filial de Shimada do Corpo de Bombeiros de Tempaku
- D Filial de Ueda do Corpo de Bombeiros de Tempaku
- E Escritório de Obras Públicas de Tempaku

Legenda
- 0 — Locais de Evacuação de Emergência Designados: Lugares para escapar inicialmente do perigo de desastre para se proteger.
- Passagem subterrânea: Áreas onde as ruas são inundadas e fechadas ao tráfego quando chove forte.
- Área de alerta (especial) de desastre por deslizamento de terra: Área onde há risco de deslizamento de terra.
- Limite do distrito / Limite do distrito escolar (O limite do distrito escolar é aproximado. Para saber mais, consulte a respectiva secretaria distrital.)
- Locais de Evacuação de Emergência Designados fora do distrito

Este mapa utilizou o mapa básico de urbanismo elaborado em 2015/2016.
Além disso, foram corrigidas situações após a elaboração conforme a necessidade.
Para Nisshin, foi utilizado o mapa básico de urbanismo com a aprovação do município.
(Número de aprovação – Nisshin: 3日都, nº 256)
Mapa de Informações sobre Deslizamentos de Terra, Província de Aichi, Licença Creative Commons, Indicação 2.1 Japão (http://creativecommons.org/licenses/by/2.1/jp/)