Noong Hunyo 2022

reservoir hazard map

Tempaku Ward

0 500 1,000m
1:10,000

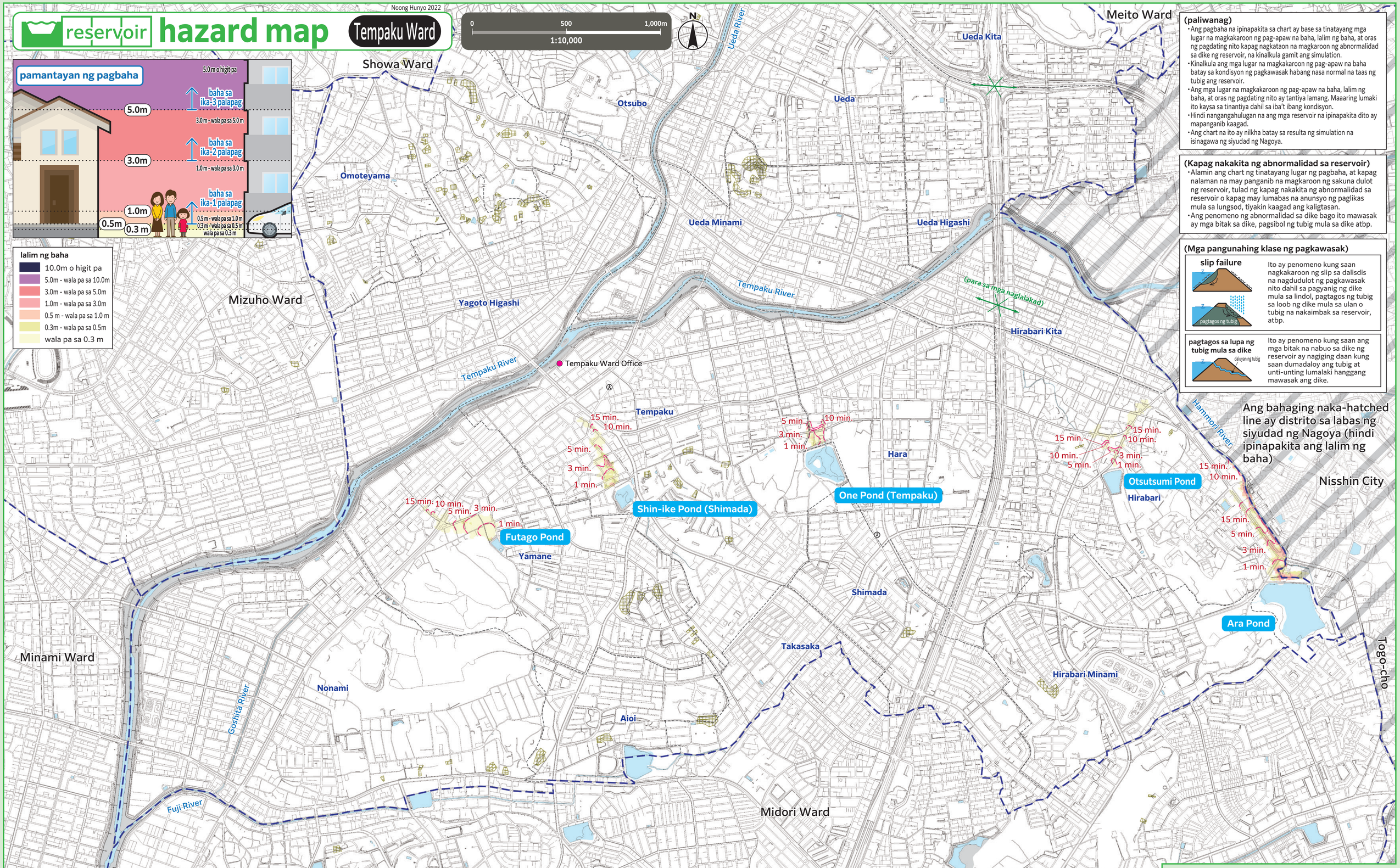

(paliwanag)

- Ang pagbaha na ipinapakita sa chart ay base sa tinatayang mga lugar na magkakaroon ng pag-apaw na baha, lalim ng baha, at oras ng pagdating nito kapag nagkataon na magkaroon ng abnormalidad sa dike ng reservoir, na kinalkula gamit ang simulation.
- Kinalkula ang mga lugar na magkakaroon ng pag-apaw na baha batay sa kondisyon ng pagkawasak habang nasa normal na taas ng tubig ang reservoir.
- Ang mga lugar na magkakaroon ng pag-apaw na baha, lalim ng baha, at oras ng pagdating nito ay tantiya lamang. Maaaring lumaki ito kaysa sa tinantiya dahil sa iba't ibang kondisyon.
- Hindi nangangahulugan na ang mga reservoir na ipinapakita dito ay mapanganib kaagad.
- Ang chart na ito ay nilkha batay sa resulta ng simulation na isinagawa ng siyudad ng Nagoya.

(Kapag nakakita ng abnormalidad sa reservoir)

- Alamin ang chart ng tinatayang lugar ng pagbaha, at kapag nalaman na may panganib na magkaroon ng sakuna dulot ng reservoir, tulad ng kapag nakakita ng abnormalidad sa reservoir o kapag may lumabas na anunsyo ng paglikas mula sa lungsod, tiyakin kaagad ang kaligtasan.
- Ang penomeno ng abnormalidad sa dike bago ito mawasak ay mga bitak sa dike, pagsibol ng tubig mula sa dike atbp.

(Mga pangunahing klase ng pagkawasak)

slip failure

Ito ay penomeno kung saan nagkakaroon ng slip sa dalisdis na nagdudulot ng pagkawasak nito dahil sa pagyanig ng dike mula sa lindol, pagtagos ng tubig sa loob ng dike mula sa ulan o tubig na nakaimbak sa reservoir, atbp.

pagtagos sa lupa ng tubig mula sa dike

Ito ay penomeno kung saan ang mga bitak na nabuo sa dike ng reservoir ay nagiging daan kung saan dumadaloy ang tubig at unti-unting lumalaki hanggang mawasak ang dike.

Ang bahaging naka-hatched line ay distrito sa labas ng siyudad ng Nagoya (hindi ipinapakita ang lalim ng baha)

legend

Oras ng pagdating ng baha pagkatapos ng pagkawasak (Ang nasa loob ng ( ) ay nagpapakita ng reservoir sa umpisang bahagi nito)	
underpass Lugar kung saan sarado ang ruta kapag malakas ang ulan dulot ng pagbaha sa daan.	
lugar ng (malubhang) babala ng sakunang pagguho ng lupa distrito kung saan may panganib ng sakunang pagguho ng lupa	
boundary ng distrito	boundary ng distrito ng paaralan (Ang boundary ng distrito ng paaralan ay aproksimasyon. Para sa mga detalye, magtanong sa kinauukulang ward office.)
● ward office	○ branch; Ⓐ istasyon ng bumbero

Ang mapang ito ay ginawa gamit ang basikong diagram ng pagpaplano ng lungsod na ginawa noong 2015 at 2016. Gayundin, in-edit ito pagkatapos ng paglikha nito kung may sitwasyon na kinakailangan ito.
Para sa bayan ng Togo at siyudad ng Nisshin, ginamit ang basikong diagram ng pagpaplano ng lungsod nang may pahintulot ng bawat munisipalidad.
(Numero ng awtorisasyon: bayan ng Togo: 東計発 No. 42, siyudad ng Nisshin: 3日都 No. 256)

Mapa ng impormasyon ng sakunang pagguho ng lupa, Aichi Prefecture, Creative Commons License Display 2.1 Japan (http://creativecommons.org/licenses/by/2.1/jp/)