सन् 2022 जुनसम्मका

इन्टर्नल वाटर ओभरफ्लो हजार्ड म्याप Meito वार्ड

*अन्य वार्डको तोकिएको आकस्मिक सुरक्षित स्थान तर्फ जाने वा नजाने भनेर हरेक वार्डको हरेक किसिमको हजार्ड म्याप हेर्नुहोस्। Nagoya Cityको आधिकारिक वेबसाइटमा सम्पूर्ण वार्डहरूको हजार्ड म्याप सार्वजनिक गरिएको छ।

नम्बर	सुविधास्थलको नाम (□ छाप)	अवस्थित ठेगाना	तोकिएको आकस्मिक सुरक्षित स्थान बाढी/इन्टर्नल वाटर/पहिरो
1	Nishiyama प्राथमिक विद्यालय	2-35 Nishiyamahondori	○
2	Kamioka जुनियर हाई स्कूल	1-18 Kamioka-cho	○
3	Nishiyama सामुदायिक केन्द्र	2-34 Nishiyamahondori	○
4	वाटरवर्क ब्यूरो Nishiyama पानी प्रशोधन केन्द्र	404 Sanko-cho	○
5	Meito प्राथमिक विद्यालय	3-134 Kamenoi	○
6	Meito सामुदायिक केन्द्र	2-128 Issha	○
7	Nishiyamadai किन्डरगार्टन	2-41 Kamenoi	○
8	Takabari प्राथमिक विद्यालय	2-1103 Takabari	○
9	Takabari सामुदायिक केन्द्र	2-1501 Takabari	○
10	Itaka प्राथमिक विद्यालय	32 Choda-cho	○
11	Itaka जुनियर हाई स्कूल	33 Choda-cho	○
12	Itaka सामुदायिक केन्द्र	2-203-2 Yashiroguchi	○
13	Fujigaoka प्राथमिक विद्यालय	54 Fujigaoka	○
14	Fujimori जुनियर हाई स्कूल	66 Koike-cho	○
15	Fujigaoka सामुदायिक केन्द्र	18 Akegaoka	○
16	Kanare प्राथमिक विद्यालय	2-1201 Kanare	2 तल्ला वा सो भन्दा बढि
17	Kanare जुनियर हाई स्कूल	2-1301 Inokoishihara	2 तल्ला वा सो भन्दा बढि
18	Kanare सामुदायिक केन्द्र	3-902 Yamanote	○
19	Kanare नर्सरी स्कूल	604 Shingetsu-cho	2 तल्ला वा सो भन्दा बढि
20	Inokoishi प्राथमिक विद्यालय	2-1201 Inokoishi	○
21	Inokoishi सामुदायिक केन्द्र	53 Unagibasama, Aza, Inokoishi, Oaza, Itakacho	○
22	Inokoishidaini नर्सरी स्कूल	1-920 Bunkyodai	○
23	Umemorizaka प्राथमिक विद्यालय	4-201 Umemorizaka	○
24	Umemorizaka सामुदायिक केन्द्र	4-101 Umemorizaka	○
25	Yomogi प्राथमिक विद्यालय	1-501 Yomogidai	○
26	Yomogi सामुदायिक केन्द्र	301 Tsutsujigaoka	○
27	Inokoishidaiichi नर्सरी स्कूल	201 Tsutsujigaoka	○
□	Inokoishi जुनियर हाई स्कूल	2-5 Chiyogaoka, Chikusa वार्ड	○
28	Hongo प्राथमिक विद्यालय	1-237 Hongo	○
29	Hongo सामुदायिक केन्द्र	1-238 Hongo	○
30	Kifune प्राथमिक विद्यालय	3-2301 Kifune	○
31	Takabaridai जुनियर हाई स्कूल	3-801 Sekobo	2 तल्ला वा सो भन्दा बढि
32	Kifune सामुदायिक केन्द्र	2-1304-2 Sekobo	○
33	Gokuraku प्राथमिक विद्यालय	3-901 Takabaridai	○
34	Meito हाई स्कूल	1-351 Obari	○
35	Gokuraku सामुदायिक केन्द्र	3-801-2 Takabaridai	○
36	Meito खेलकुद केन्द्र	307-12 Sekobo, Aza, Takabari, Oaza, Itakacho	○
37	Kamiyashiro प्राथमिक विद्यालय	5-1002 Kamiyashiro	○
38	Kamiyashiro जुनियर हाई स्कूल	4-301 Yashirogaoka	○
39	Kamiyashiro सामुदायिक केन्द्र	5-1501 Kamiyashiro	2 तल्ला वा सो भन्दा बढि
40	Meito आजीवन शिक्षा केन्द्र	3-802 Yashirogaoka	○
41	Yutakagaoka प्राथमिक विद्यालय	1501 Yutakagaoka	○
42	Yutakagaoka सामुदायिक केन्द्र	2108 Yutakagaoka	○
43	Hikiyama प्राथमिक विद्यालय	1-1105 Hikiyama	2 तल्ला वा सो भन्दा बढि
44	Hikiyama सामुदायिक केन्द्र	3-617 Hikiyama	○
45	Heiwagaoka प्राथमिक विद्यालय	1-1 Heiwagaoka	○
46	Toho हाई स्कूल	3-11 Heiwagaoka	○
47	Heiwagaoka सामुदायिक केन्द्र	5-29 Heiwagaoka	○
48	Maeyama प्राथमिक विद्यालय	2-1501 Makinosato	○
49	Makinoike जुनियर हाई स्कूल	1-2504 Umemorizaka	○
50	Umemorizaka किन्डरगार्टन	3-210 Umemorizaka	○
51	Maeyama सामुदायिक केन्द्र	36-2 Umemorizaka, Aza, Takabari, Oaza, Itakacho	○
52	Kita Issha प्राथमिक विद्यालय	1-101 Kamisuge	○
53	Chigusa हाई स्कूल	2-206 Yashirodai	○
54	Kita Issha सामुदायिक केन्द्र	2-190-3 Yashirodai	○
55	Makinohara प्राथमिक विद्यालय	3-401 Makinohara	2 तल्ला वा सो भन्दा बढि
56	Makinohara सामुदायिक केन्द्र	1-101-2 Takabarihara	○

तोकिएको आकस्मिक सुरक्षित स्थान तर्फ जाने

○विपद्को खतरा भएको (विशेषगरी सुरक्षित स्थानमा जाने जानकारी (सुरक्षित स्थानमा जाने निर्देशन आदि) जारी गरेको बेलामा), घरमा बसेर जीवनको सुरक्षा गर्न नसकिने अवस्थामा, विपद्को प्रकार अनुसार तोकिएको आकस्मिक सुरक्षित स्थान तर्फ जानुहोस्।
○सुरक्षित स्थानमा जाने निर्देशन आदि आएपनि नआएपनि, स्वैच्छिक रूपमा सुरक्षित स्थानमा जान चाहेमा, अग्रिम रूपमा वार्डपालिकामा सम्पर्क गरेर, सुरक्षित स्थानको गन्तव्य आदि बारे जानकारी प्राप्त गर्नुहोस्।

Nagoya City विपद् प्रतिनियन्त्रण मुख्यालय/
Meito वार्ड मुख्यालये (Meito Ward Office)
TEL/773-1111 (मेइन-लाइन) 778-3013 (डाइल-इन) FAX/773-7864

सरकारी तथा सार्वजनिक कार्यालय (□ छाप)

- A Meito वडा कार्यालय
- B Meito दमकल स्टेशन
- C Meito दमकल स्टेशन Hoshigaoka शाखा कार्यालय
- D Meito दमकल स्टेशन Inokoishi शाखा कार्यालय
- E Meito दमकल स्टेशन Yutakagaoka शाखा कार्यालय
- F Meito सिभिल इन्जिनियरिङ कार्यालय

0 500 1,000m
1:12,000

N

(व्याख्यात्मक वाक्य)

- नक्सामा देखाइएको डुबान आदि, आर्थिक वर्ष 2020 को अन्त्यमा हरेक सुविधास्थलको तयारी अवस्थालाई सोच-विचार गरेर, अनुमान गर्न सकिने सर्वाधिक ठूलो स्तरको वर्षा (156mm/h, 836mm/24h) को कारण, ढलमार्ग/सानो वा मध्यम आकारको नदी (बाढी हजार्ड म्यापमा बाढीको पानी ओभरफ्लो हुने अनुमान नगरिएको नदी) आदि ओभरफ्लो भएको अवस्थामा, अनुमानित डुबान क्षेत्र, डुबान गहिराइ तथा डुबान निरन्तरता समयहरू कम्प्यूटर ट्रायल गरी हिसाब निकालिएको हो।
- कम्प्यूटर ट्रायल गर्ने क्रममा, नदीको पानीको स्तर वृद्धि हुँदा चलाइने पानी निकास पम्प या कलभर्टको गेट बन्द गर्ने कुरालाई समेत मध्यनजर गरिएको छ।
- डुबान क्षेत्र, डुबान गहिराइ तथा डुबान निरन्तरता समय भनेको खालि अनुमान गरिएका मात्र हुन् तसर्थ, विभिन्न परिस्थितिहरू अनुसार अनुमान गरिएको भन्दा ठूलो हुने अवस्था पनि हुनसक्छ।
- यो नक्सा, Nagoya Cityले गरेको कम्प्यूटर ट्रायलको नतिजामा आधारित रहेर निर्माण गरिएको हो।

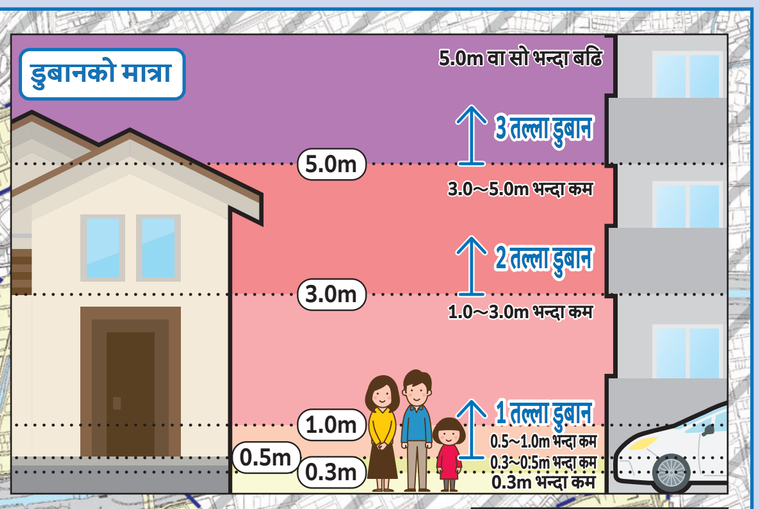

डुबान गहिराइ
- 10.0m वा सो भन्दा बढि
- 5.0m~10.0m भन्दा कम
- 3.0m~5.0m भन्दा कम
- 1.0m~3.0m भन्दा कम
- 0.5m~1.0m भन्दा कम
- 0.3m~0.5m भन्दा कम
- 0.3m भन्दा कम

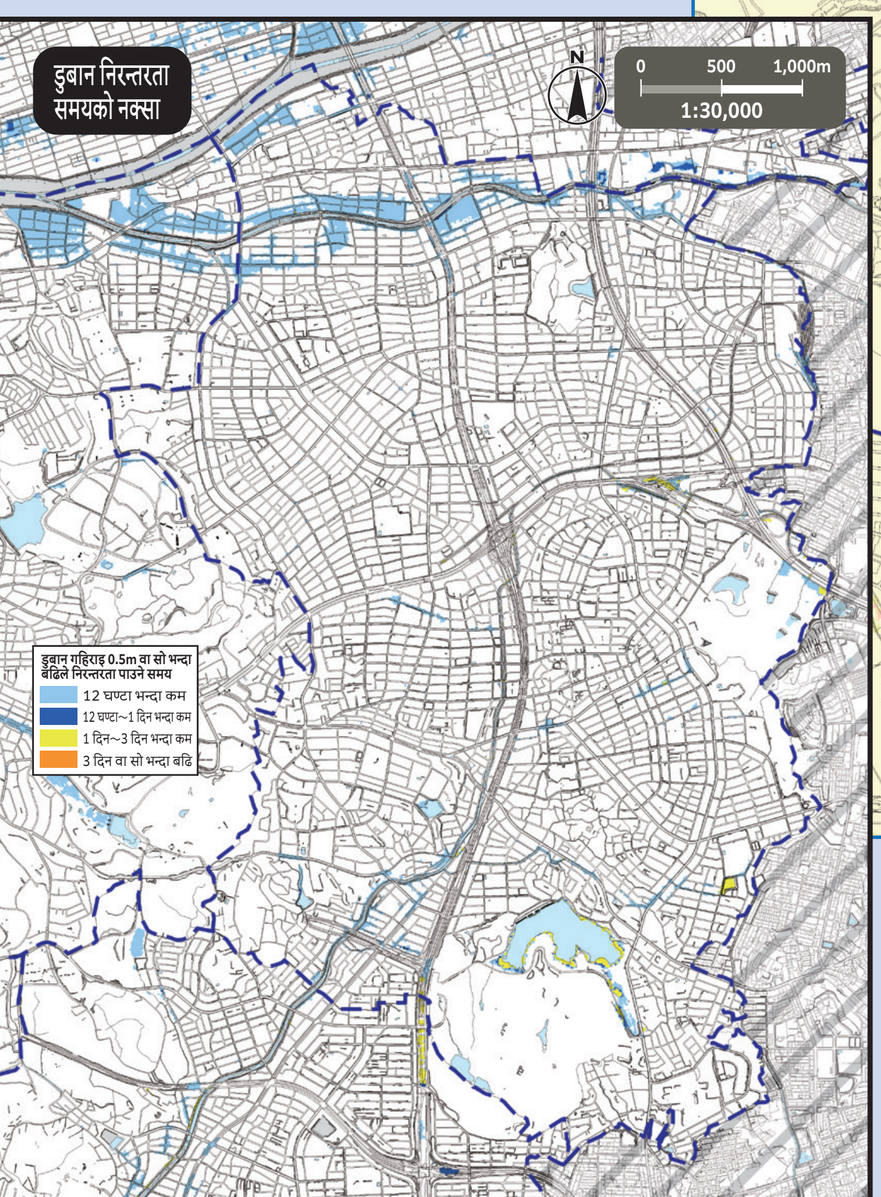

नोट:

0	तोकिएको आकस्मिक सुरक्षित स्थान	ज्यान जोगाउनका लागि विपद्को खतरा टार्न सर्वप्रथम भाग्ने ठाउँ।
	अन्डरपास-रोड	ठूलो वर्षा भयो भने सडक डुबान भएर, आवतजावत बन्द हुने स्थान।
	पहिरो विपद् (विशेष) सतर्कता अपनाउनु पर्ने क्षेत्र	पहिरो विपद् उत्पन्न हुने डर भएको क्षेत्र।
	इलाकाको सिमाना (कुजाकाइ) / विद्यालय इलाकाको सिमाना	(विद्यालय इलाकाको सिमाना लगभग हो। विस्तृत विवरणको लागि, हरेक वार्डपालिकामा सोधपुछ गर्नुहोस्।)
●	वार्ड बाहिरको तोकिएको आकस्मिक सुरक्षित स्थान	

छड्के धर्का-धर्का भएको भाग चाहिँ Nagoya City बाहिरको क्षेत्र (डुबान गहिराइ भने नदेखाइएको)

यो नक्सामा सन् 2015/16 मा रचना गरिएको सहरी विकास योजना आधारभूत नक्सा प्रयोग गरिएको छ। पुनश्च, आवश्यकता अनुसार रचना पश्चात् अवस्थालाई संशोधन गरिएको छ।
Nisshin City/Nagakute City/Owariasahi Cityको सम्बन्धमा, यी हरेक नगरहरूबाट स्वीकृति लिएर सहरी विकास योजना आधारभूत नक्सा प्रयोग गरिएको छ। (मान्यता नम्बर Nisshin City: 3日都 No.256; Nagakute City: 3長都 No.162; Owariasahi City: 令和3年 No.1) पहिरो विपद् जानकारी म्याप, Aichi Prefecture, क्रियटिभ कमन्स लाइसेन्स डिस्प्ले 2.1 जापान (http://creativecommons.org/licenses/by/2.1/jp/)