令和6年11月時点

# 指定避難所マップ 緑区

**指定避難所は、災害が落ち着いた後、自宅が被災して帰宅できない場合一定期間、避難生活をおくるためのところです。**

（説明文）
・指定避難所はお住まいの行政区・学区に関わらず、どなたでも最寄りの施設に避難することができます。
・命を守るため、災害の危険からまずは逃げるための場所である指定緊急避難場所については、各災害のハザードマップに掲載しています。

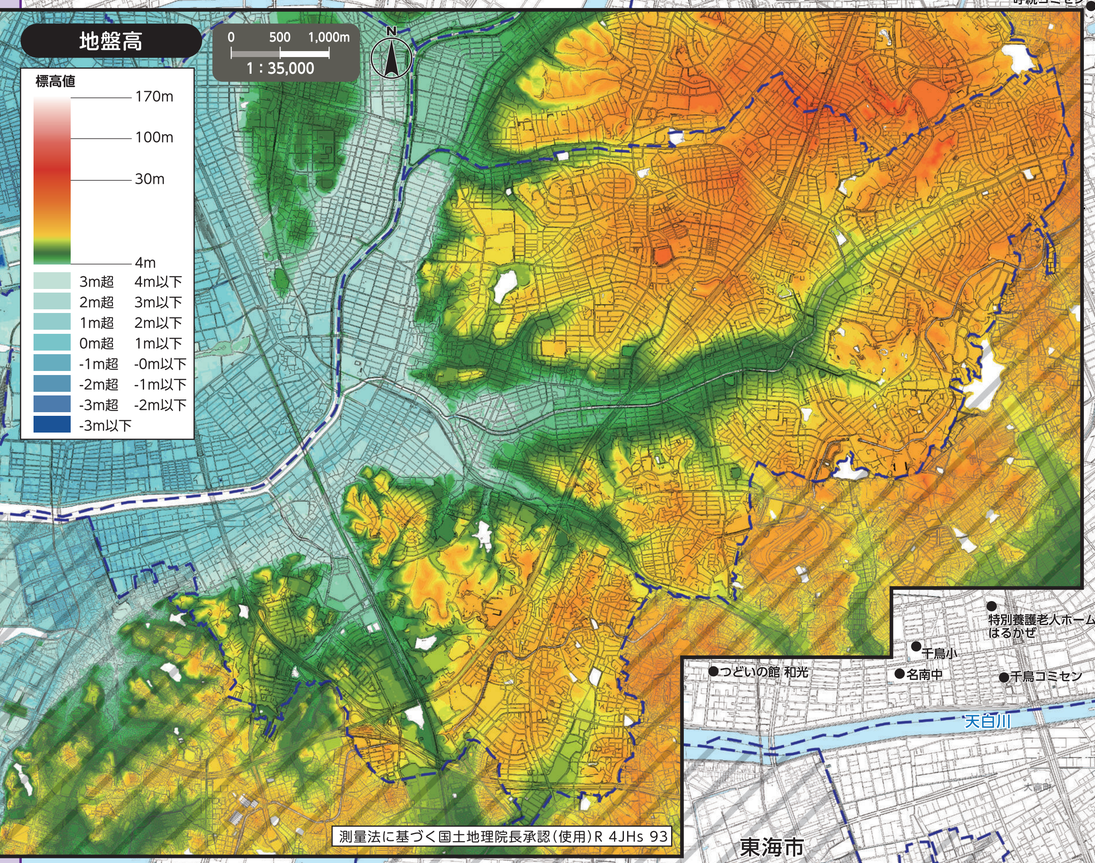


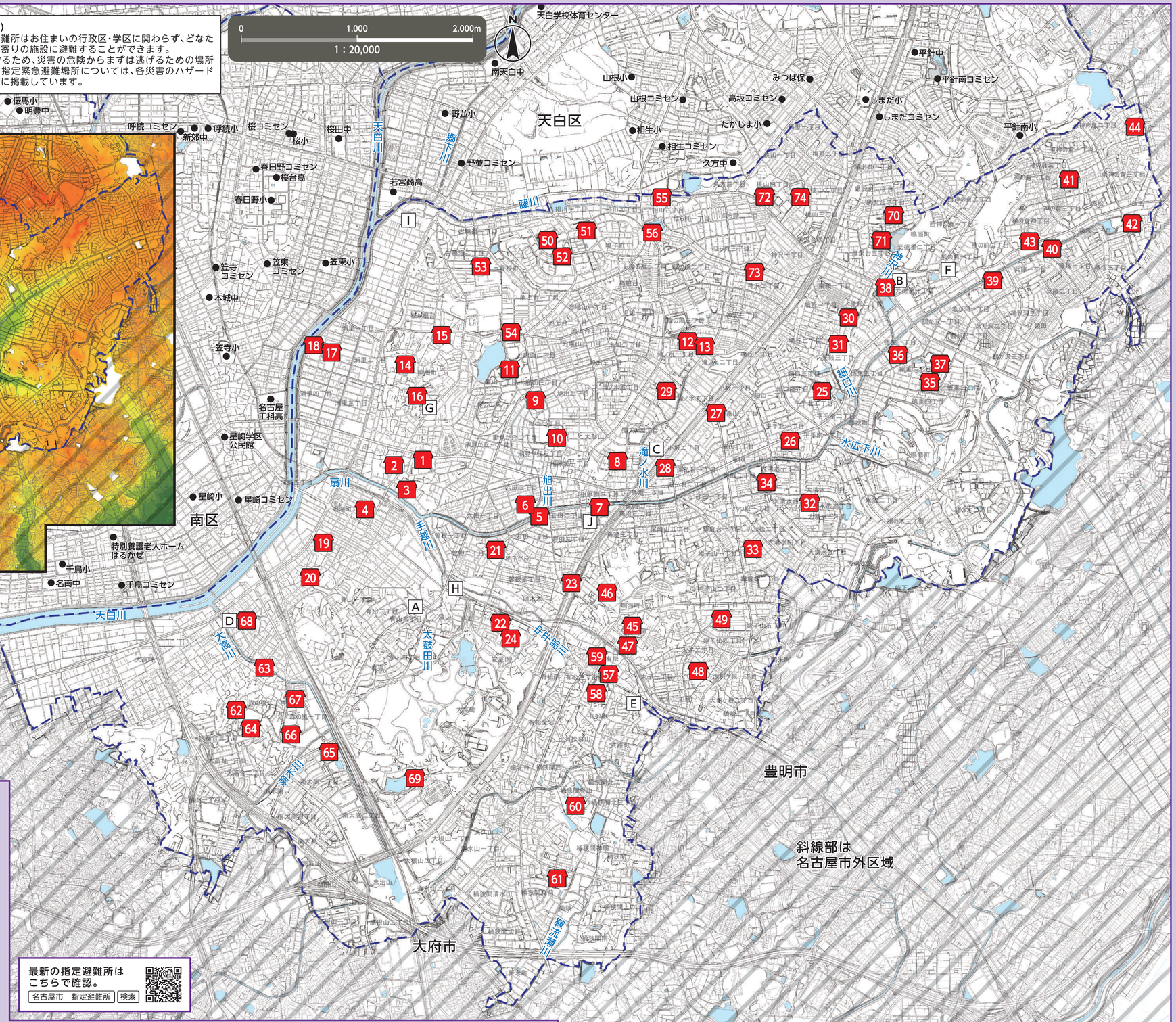


※他区の指定避難所への避難は、各区の指定避難所マップをご覧ください。名古屋市公式ウェブサイトで全区の指定避難所マップを公開しています。

| 番号 | 施設名称（☎印） | 所在地 |
|---|---|---|
| 1 | 鳴海小学校 | 鳴海町字矢切98 |
| 2 | 鳴海コミュニティセンター | 鳴海町字城22-1 |
| 3 | 緑生涯学習センター | 鳴海町字本町54 |
| 4 | 栄町集会所 | 鳴海町字上汐田60-1 |
| 5 | 相原小学校 | 若田一丁目301 |
| 6 | 鳴海中学校 | 六田二丁目96 |
| 7 | 相原コミュニティセンター | 若田二丁目1102 |
| 8 | 緑スポーツセンター | 相原郷一丁目2901 |
| 9 | 旭出小学校 | 旭出一丁目101 |
| 10 | 緑高等学校 | 旭出一丁目1104 |
| 11 | 旭出コミュニティセンター | 鹿山一丁目54 |
| 12 | 滝ノ水小学校 | 滝ノ水一丁目1901 |
| 13 | 滝ノ水コミュニティセンター | 滝ノ水一丁目1501 |
| 14 | 片平小学校 | 鳴海町字片平18 |
| 15 | 千鳥丘中学校 | 鳴海町字山ノ神108 |
| 16 | 成海神社社務所 | 鳴海町字乙子山85 |
| 17 | 浦里小学校 | 浦里一丁目77 |
| 18 | 浦里コミュニティセンター | 浦里一丁目67 |
| 19 | 緑小学校 | 鳴海町字前之輪24 |
| 20 | 緑コミュニティセンター | 鳴海町字前之輪106 |
| 21 | 平子小学校 | 平子が丘236 |
| 22 | 左京山中学校 | 左京山1407 |
| 23 | 平子コミュニティセンター | 平子が丘3202-2 |
| 24 | 県立鳴海高等学校 | 左京山801 |
| 25 | 鳴海東部小学校 | 平手北二丁目901 |
| 26 | 鳴海東部コミュニティセンター | 平手南一丁目203 |
| 27 | 小坂小学校 | 小坂一丁目1001-2 |

| 番号 | 施設名称（☎印） | 所在地 |
|---|---|---|
| 28 | 小坂コミュニティセンター | 小坂二丁目2006 |
| 29 | 滝ノ水中学校 | 滝ノ水三丁目602 |
| 30 | 常安小学校 | 乗鞍一丁目2101 |
| 31 | 常安コミュニティセンター | 乗鞍三丁目12 |
| 32 | 大清水小学校 | 大清水西901 |
| 33 | 鎌倉台中学校 | 鎌倉台二丁目402 |
| 34 | 大清水コミュニティセンター | 砂田二丁目801 |
| 35 | 徳重小学校 | 徳重二丁目801 |
| 36 | 扇台中学校 | 徳重一丁目1201 |
| 37 | 徳重コミュニティセンター | 徳重二丁目401 |
| 38 | 徳重地区会館 | 元徳重町一丁目401 |
| 39 | 熊の前小学校 | 亀が洞一丁目901 |
| 40 | 熊の前コミュニティセンター | 藤塚一丁目608-2 |
| 41 | 神の倉小学校 | 神の倉二丁目198 |
| 42 | 神の倉中学校 | 白土1201 |
| 43 | 神の倉コミュニティセンター | 神の倉四丁目199 |
| 44 | 天理教愛知大教会 | 東神の倉二丁目2401 |
| 45 | 東丘小学校 | 鳴海町字有松裏9 |
| 46 | 東陵中学校 | 東陵1353 |
| 47 | 東丘コミュニティセンター | 鳴海町字有松裏200 |
| 48 | 太子小学校 | 太子二丁目242 |
| 49 | 太子コミュニティセンター | 姥子山三丁目1604 |
| 50 | 鳴子小学校 | 鳴子町二丁目69 |
| 51 | 鳴子台中学校 | 鳴子町三丁目40 |
| 52 | 鳴子コミュニティセンター | 鳴子町二丁目70 |
| 53 | 長根台小学校 | 古鳴海二丁目161-1 |
| 54 | 長根台コミュニティセンター | 鳴海町字池上98-6 |

| 番号 | 施設名称（☎印） | 所在地 |
|---|---|---|
| 55 | 戸笠小学校 | 相川三丁目60 |
| 56 | 戸笠コミュニティセンター | 相川三丁目101 |
| 57 | 有松小学校 | 有松2803 |
| 58 | 有松中学校 | 有松町大字桶狭間字高根39-83 |
| 59 | 有松コミュニティセンター | 有松3052 |
| 60 | 桶狭間小学校 | 桶狭間巻山1908 |
| 61 | 南陵小学校 | 桶狭間森前1348 |
| 62 | 大高小学校 | 大高台三丁目2601 |
| 63 | 大高地域コミュニティセンター | 大高町字門田46-1 |
| 64 | 大高学区集会所 | 大高台三丁目2301 |

| 番号 | 施設名称（☎印） | 所在地 |
|---|---|---|
| 65 | 大高南小学校 | 南大高一丁目1004 |
| 66 | 大高中学校 | 森の里一丁目107 |
| 67 | 大高南コミュニティセンター | 森の里一丁目94 |
| 68 | 大高北小学校 | 大高町字町屋川1 |
| 69 | 名古屋市青少年宿泊センター | 大高町字蝮池4-6 |
| 70 | 黒石小学校 | 黒沢台二丁目1533 |
| 71 | 黒石コミュニティセンター | 鳴海町字神沢11 |
| 72 | 桃山小学校 | 桃山四丁目327 |
| 73 | 神沢中学校 | 神沢二丁目1201 |
| 74 | 桃山コミュニティセンター | 桃山二丁目96 |

最新の指定避難所はこちらで確認。
名古屋市 指定避難所 検索

| 官公署（□印） | |
|---|---|
| A 緑区役所 | F 緑消防署徳重出張所 |
| B 緑区役所徳重支所 | G 緑消防署鳴海出張所 |
| C 緑消防署 | H 緑土木事務所 |
| D 緑消防署大高出張所 | I 上下水道局南部営業センター |
| E 緑消防署有松出張所 | J 上下水道局南部管路センター |

この地図は、平成27・28年作成の都市計画基本図を使用しました。なお、必要に応じて作成後の状況を修正しています。
東海市・大府市・豊明市・東郷町・日進市については、各市町の承認を得て都市計画基本図を使用しました。
（承認番号　東海市：都第２９号　大府市：３大都第３２１号－２　豊明市：豊都第１８０号　東郷町：東計発42号　日進市：３日都第２５６号）