daluyong hazard map

Midori Ward

Noong Hunyo 2022

0 1,000 2,000m
1:20,000

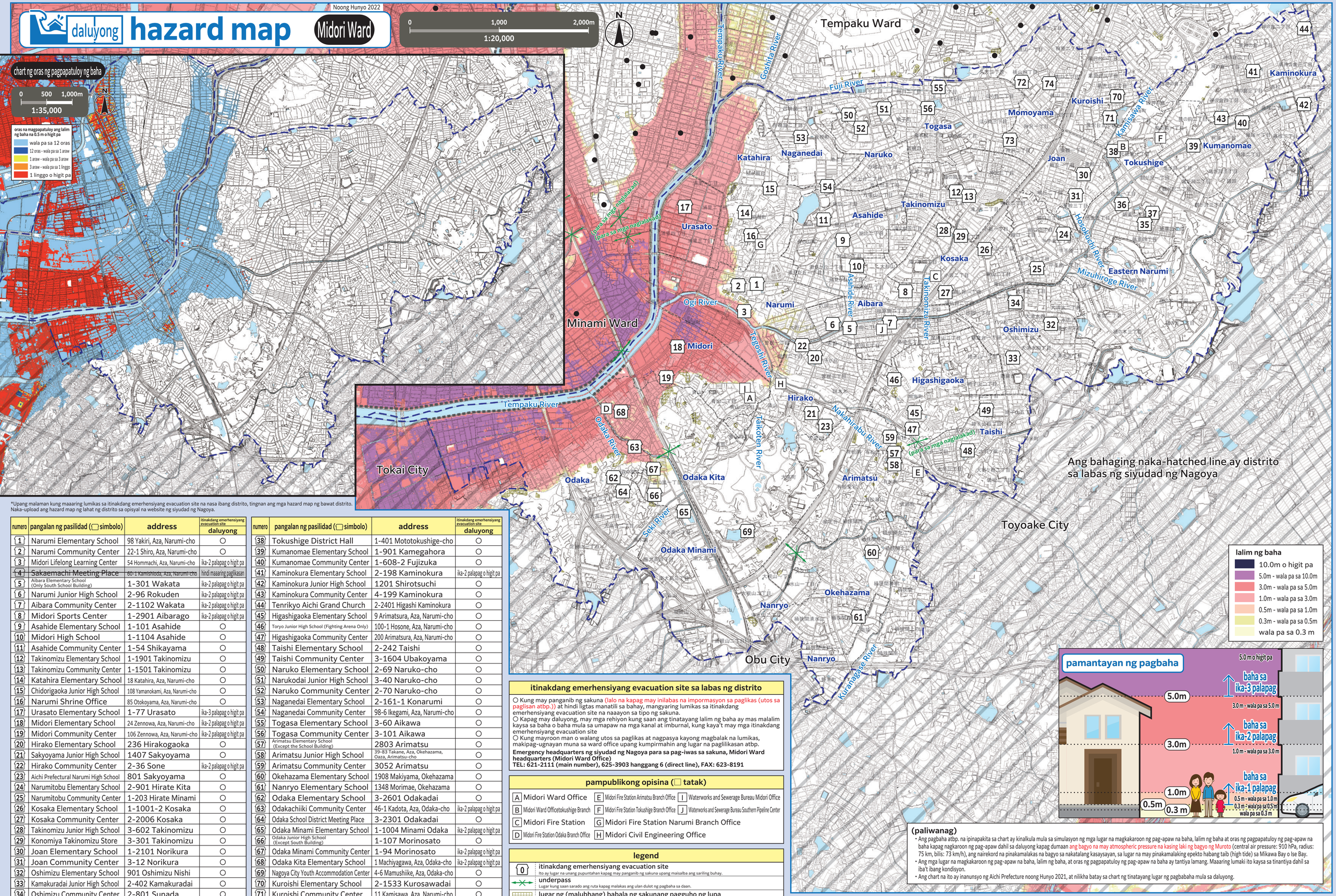

*Upang malaman kung maaaring lumikas sa itinakdang emerhensiyang evacuation site na nasa ibang distrito, tingnan ang mga hazard map ng bawat distrito. Naka-upload ang hazard map ng lahat ng distrito sa opisyal na website ng siyudad ng Nagoya.

numero	pangalan ng pasilidad (▢ simbolo)	address	itinakdang emerhensiyang evacuation site: daluyong
1	Narumi Elementary School	98 Yakiri, Aza, Narumi-cho	○
2	Narumi Community Center	22-1 Shiro, Aza, Narumi-cho	○
3	Midori Lifelong Learning Center	54 Hommachi, Aza, Narumi-cho	ika-2 palapag o higit pa
4	~~Sakaemachi Meeting Place~~	~~60-1 Kamishioda, Aza, Narumi-cho~~	hindi maaaring paglikasan
5	Aibara Elementary School (Only South School Building)	1-301 Wakata	ika-2 palapag o higit pa
6	Narumi Junior High School	2-96 Rokuden	ika-2 palapag o higit pa
7	Aibara Community Center	2-1102 Wakata	ika-2 palapag o higit pa
8	Midori Sports Center	1-2901 Aibarago	ika-2 palapag o higit pa
9	Asahide Elementary School	1-101 Asahide	○
10	Midori High School	1-1104 Asahide	○
11	Asahide Community Center	1-54 Shikayama	○
12	Takinomizu Elementary School	1-1901 Takinomizu	○
13	Takinomizu Community Center	1-1501 Takinomizu	○
14	Katahira Elementary School	18 Katahira, Aza, Narumi-cho	○
15	Chidorigaoka Junior High School	108 Yamanokami, Aza, Narumi-cho	○
16	Narumi Shrine Office	85 Otokoyama, Aza, Narumi-cho	○
17	Urasato Elementary School	1-77 Urasato	ika-3 palapag o higit pa
18	Midori Elementary School	24 Zennowa, Aza, Narumi-cho	ika-2 palapag o higit pa
19	Midori Community Center	106 Zennowa, Aza, Narumi-cho	ika-2 palapag o higit pa
20	Hirako Elementary School	236 Hirakogaoka	○
21	Sakyoyama Junior High School	1407 Sakyoyama	○
22	Hirako Community Center	2-36 Sone	ika-2 palapag o higit pa
23	Aichi Prefectural Narumi High School	801 Sakyoyama	○
24	Narumitobu Elementary School	2-901 Hirate Kita	○
25	Narumitobu Community Center	1-203 Hirate Minami	○
26	Kosaka Elementary School	1-1001-2 Kosaka	○
27	Kosaka Community Center	2-2006 Kosaka	○
28	Takinomizu Junior High School	3-602 Takinomizu	○
29	Konomiya Takinomizu Store	3-301 Takinomizu	○
30	Joan Elementary School	1-2101 Norikura	○
31	Joan Community Center	3-12 Norikura	○
32	Oshimizu Elementary School	901 Oshimizu Nishi	○
33	Kamakuradai Junior High School	2-402 Kamakuradai	○
34	Oshimizu Community Center	2-801 Sunada	○
35	Tokushige Elementary School	2-801 Tokushige	○
36	Ogidai Junior High School	1-1201 Tokushige	○
37	Tokushige Community Center	2-401 Tokushige	○
38	Tokushige District Hall	1-401 Mototokushige-cho	○
39	Kumanomae Elementary School	1-901 Kamegahora	○
40	Kumanomae Community Center	1-608-2 Fujizuka	○
41	Kaminokura Elementary School	2-198 Kaminokura	ika-2 palapag o higit pa
42	Kaminokura Junior High School	1201 Shirotsuchi	○
43	Kaminokura Community Center	4-199 Kaminokura	○
44	Tenrikyo Aichi Grand Church	2-2401 Higashi Kaminokura	○
45	Higashigaoka Elementary School	9 Arimatsura, Aza, Narumi-cho	○
46	Toryo Junior High School (Fighting Arena Only)	100-1 Hosone, Aza, Narumi-cho	○
47	Higashigaoka Community Center	200 Arimatsura, Aza, Narumi-cho	○
48	Taishi Elementary School	2-242 Taishi	○
49	Taishi Community Center	3-1604 Ubakoyama	○
50	Naruko Elementary School	2-69 Naruko-cho	○
51	Narukodai Junior High School	3-40 Naruko-cho	○
52	Naruko Community Center	2-70 Naruko-cho	○
53	Naganedai Elementary School	2-161-1 Konarumi	○
54	Naganedai Community Center	98-6 Ikegami, Aza, Narumi-cho	○
55	Togasa Elementary School	3-60 Aikawa	○
56	Togasa Community Center	3-101 Aikawa	○
57	Arimatsu Elementary School (Except the School Building)	2803 Arimatsu	○
58	Arimatsu Junior High School	39-83 Takane, Aza, Okehazama, Oaza, Arimatsu-cho	○
59	Arimatsu Community Center	3052 Arimatsu	○
60	Okehazama Elementary School	1908 Makiyama, Okehazama	○
61	Nanryo Elementary School	1348 Morimae, Okehazama	○
62	Odaka Elementary School	3-2601 Odakadai	○
63	Odakachiiki Community Center	46-1 Kadota, Aza, Odaka-cho	ika-2 palapag o higit pa
64	Odaka School District Meeting Place	3-2301 Odakadai	○
65	Odaka Minami Elementary School	1-1004 Minami Odaka	ika-2 palapag o higit pa
66	Odaka Junior High School (Except South Building)	1-107 Morinosato	○
67	Odaka Minami Community Center	1-94 Morinosato	ika-2 palapag o higit pa
68	Odaka Kita Elementary School	1 Machiyagawa, Aza, Odaka-cho	ika-2 palapag o higit pa
69	Nagoya City Youth Accommodation Center	4-6 Mamushiike, Aza, Odaka-cho	○
70	Kuroishi Elementary School	2-1533 Kurosawadai	○
71	Kuroishi Community Center	11 Kamisawa, Aza, Narumi-cho	○
72	Momoyama Elementary School	4-327 Momoyama	○
73	Kamisawa Junior High School	2-1201 Kamisawa	○
74	Momoyama Community Center	2-96 Momoyama	○

itinakdang emerhensiyang evacuation site sa labas ng distrito

○ Kung may panganib ng sakuna (lalo na kapag may inilabas na impormasyon sa paglikas (utos sa paglisan atbp.)) at hindi ligtas manatili sa bahay, mangyaring lumikas sa itinakdang emerhensiyang evacuation site na naaayon sa tipo ng sakuna.
○ Kapag may daluyong, may mga rehiyon kung saan ang tinatayang lalim ng baha ay mas malalim kaysa sa baha o baha mula sa umapaw na mga kanal at imburnal, kung kaya't may mga itinakdang emerhensiyang evacuation site
○ Kung mayroon man o walang utos sa paglikas at nagpasya kayong magbalak na lumikas, makipag-ugnayan muna sa ward office upang kumpirmahin ang lugar na paglilikasan atbp.

Emergency headquarters ng siyudad ng Nagoya para sa pag-iwas sa sakuna, Midori Ward headquarters (Midori Ward Office)
TEL: 621-2111 (main number), 625-3903 hanggang 6 (direct line), FAX: 623-8191

pampublikong opisina (▢ tatak)

- A Midori Ward Office
- B Midori Ward Officetokushige Branch
- C Midori Fire Station
- D Midori Fire Station Odaka Branch Office
- E Midori Fire Station Arimatsu Branch Office
- F Midori Fire Station Tokushige Branch Office
- G Midori Fire Station Narumi Branch Office
- H Midori Civil Engineering Office
- I Waterworks and Sewerage Bureau Midori Office
- J Waterworks and Sewerage Bureau Southern Pipeline Center

legend

- itinakdang emerhensiyang evacuation site — Ito ay lugar na unang pupuntahan kapag may panganib ng sakuna upang maisalba ang sariling buhay.
- underpass — Lugar kung saan sarado ang ruta kapag malakas ang ulan dulot ng pagbaha sa daan.
- lugar ng (malubhang) babala ng sakunang pagguho ng lupa — distrito kung saan may panganib ng sakunang pagguho ng lupa
- boundary ng distrito
- boundary ng distrito ng paaralan (Ang boundary ng distrito ng paaralan ay aproksimasyon. Para sa mga detalye, magtanong sa kinauukulang ward office.)
- itinakdang emerhensiyang evacuation site sa labas ng distrito
- dike para sa dagat — Ito ay pasilidad upang maiwasan ang pinsala mula sa tsunami, daluyong atbp.

(paliwanag)

- Ang pagbaha atbp. na ipinapakita sa chart ay kinalkula mula sa simulasyon ng mga lugar na magkakaroon ng pag-apaw na baha, lalim ng baha at oras ng pagpapatuloy ng pag-apaw na baha kapag nagkaroon ng pag-apaw dahil sa daluyong kapag dumaan ang bagyo na may atmospheric pressure na kasing laki ng bagyo ng Muroto (central air pressure: 910 hPa, radius: 75 km, bilis: 73 km/h), ang nairekord na pinakamalakas na bagyo sa nakatalang kasaysayan, sa lugar na may pinakamalaking epekto habang taib (high tide) sa Mikawa Bay o Ise Bay.
- Ang mga lugar na magkakaroon ng pag-apaw na baha, lalim ng baha, at oras ng pagpapatuloy ng pag-apaw na baha ay tantiya lamang. Maaaring lumaki ito kaysa sa tinantiya dahil sa iba't ibang kondisyon.
- Ang chart na ito ay inanunsyo ng Aichi Prefecture noong Hunyo 2021, at nilikha batay sa chart ng tinatayang lugar ng pagbababa mula sa daluyong.

Ang mapang ito ay ginawa gamit ang basikong diagram ng pagpaplano ng lungsod na ginawa noong 2015 at 2016. Gayundin, in-edit ito pagkatapos ng paglikha nito kung may sitwasyon na kinakailangan ito. Para sa siyudad ng Tokai, siyudad ng Obu, siyudad ng Toyoake, bayan ng Togo, at siyudad ng Nisshin, ginamit ang basikong diagram ng pagpaplano ng lungsod nang may pahintulot ng bawat munisipalidad. (Numero ng awtorisasyon: siyudad ng Tokai: 都 No. 29, siyudad ng Obu: 3大都No. 321-2, siyudad ng Toyoake: 豊都 No. 180, bayan ng Togo: 東計発 No. 42, siyudad ng Nisshin: 3日都 No. 256)

Mapa ng impormasyon ng sakunang pagguho ng lupa, Aichi Prefecture, Creative Commons License Display 2.1 Japan (http://creativecommons.org/licenses/by/2.1/jp/)