सन् 2022 जुनसम्ममा

इन्टर्नल वाटर ओभरफ्लो हजार्ड म्याप

Midori वार्ड

0 1,000 2,000m
1:20,000

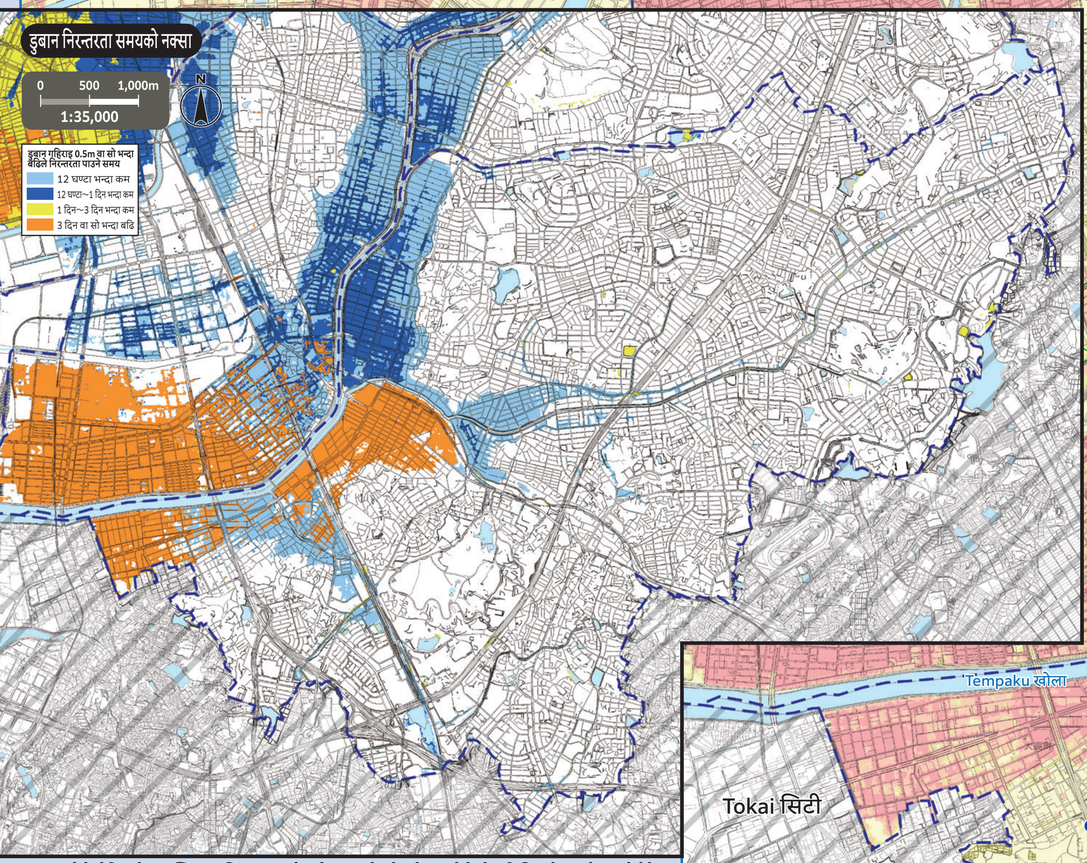

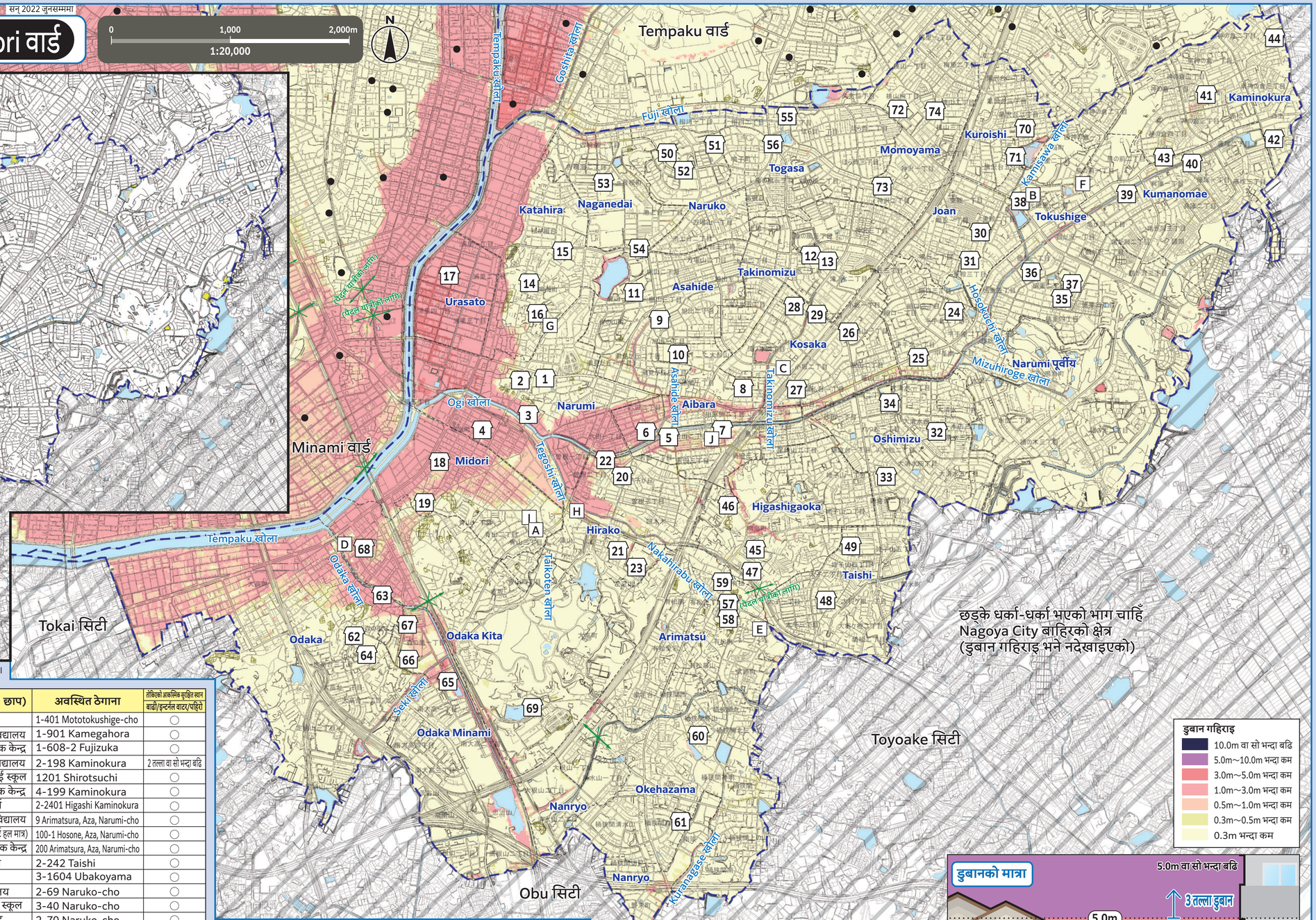

*अन्य वार्डको तोकिएको आकस्मिक सुरक्षित स्थान तर्फ जाने वा नजाने भनेर हरेक वार्डको हरेक किसिमको हजार्ड म्याप हेर्नुहोस्।
Nagoya Cityको आधिकारिक वेबसाइटमा सम्पूर्ण वार्डहरूको हजार्ड म्याप सार्वजनिक गरिएको छ।

नम्बर	सुविधास्थलको नाम (□ छाप)	अवस्थित ठेगाना	तोकिएको आकस्मिक सुरक्षित स्थान बाढी/इन्टर्नल वाटर/पहिरो
1	Narumi प्राथमिक विद्यालय	98 Yakiri, Aza, Narumi-cho	○
2	Narumi सामुदायिक केन्द्र	22-1 Shiro, Aza, Narumi-cho	○
3	Midori आजीवन शिक्षा केन्द्र	54 Hommachi, Aza, Narumi-cho	2 तल्ला वा सो भन्दा बढि
4	Sakaemachi बैठक स्थान	60-1 Kamishioda, Aza, Narumi-cho	2 तल्ला वा सो भन्दा बढि
5	Aibara प्राथमिक विद्यालय (दक्षिण विद्यालय भवन)	1-301 Wakata	2 तल्ला वा सो भन्दा बढि
6	Narumi जुनियर हाई स्कूल	2-96 Rokuden	2 तल्ला वा सो भन्दा बढि
7	Aibara सामुदायिक केन्द्र	2-1102 Wakata	2 तल्ला वा सो भन्दा बढि
8	Midori खेलकुद केन्द्र	1-2901 Aibarago	2 तल्ला वा सो भन्दा बढि
9	Asahide प्राथमिक विद्यालय	1-101 Asahide	○
10	Midori हाई स्कूल	1-1104 Asahide	○
11	Asahide सामुदायिक केन्द्र	1-54 Shikayama	○
12	Takinomizu प्राथमिक विद्यालय	1-1901 Takinomizu	○
13	Takinomizu सामुदायिक केन्द्र	1-1501 Takinomizu	○
14	Katahira प्राथमिक विद्यालय	18 Katahira, Aza, Narumi-cho	○
15	Chidorigaoka जुनियर हाई स्कूल	108 Yamanokami, Aza, Narumi-cho	○
16	Narumi Jinja कार्यालय	85 Otokoyama, Aza, Narumi-cho	○
17	Urasato प्राथमिक विद्यालय	1-77 Urasato	3 तल्ला वा सो भन्दा बढि
18	Midori प्राथमिक विद्यालय	24 Zennowa, Aza, Narumi-cho	2 तल्ला वा सो भन्दा बढि
19	Midori सामुदायिक केन्द्र	106 Zennowa, Aza, Narumi-cho	2 तल्ला वा सो भन्दा बढि
20	Hirako प्राथमिक विद्यालय	236 Hirakogaoka	○
21	Sakyoyama जुनियर हाई स्कूल	1407 Sakyoyama	○
22	Hirako सामुदायिक केन्द्र	2-36 Sone	2 तल्ला वा सो भन्दा बढि
23	प्रिफेक्चरल Narumi हाई स्कूल	801 Sakyoyama	○
24	Narumitobu प्राथमिक विद्यालय	2-901 Hirate Kita	○
25	Narumitobu सामुदायिक केन्द्र	1-203 Hirate Minami	○
26	Kosaka प्राथमिक विद्यालय	1-1001-2 Kosaka	○
27	Kosaka सामुदायिक केन्द्र	2-2006 Kosaka	○
28	Takinomizu जुनियर हाई स्कूल	3-602 Takinomizu	○
29	Konomiyatakinomizu पसल	3-301 Takinomizu	○
30	Joan प्राथमिक विद्यालय	1-2101 Norikura	○
31	Joan सामुदायिक केन्द्र	3-12 Norikura	○
32	Oshimizu प्राथमिक विद्यालय	901 Oshimizu Nishi	○
33	Kamakuradai जुनियर हाई स्कूल	2-402 Kamakuradai	○
34	Oshimizu सामुदायिक केन्द्र	2-801 Sunada	○
35	Tokushige प्राथमिक विद्यालय	2-801 Tokushige	○
36	Ogidai जुनियर हाई स्कूल	1-1201 Tokushige	○
37	Tokushige सामुदायिक केन्द्र	2-401 Tokushige	○
38	Tokushige जिल्ला हल	1-401 Mototokushige-cho	○
39	Kumanomae प्राथमिक विद्यालय	1-901 Kamegahora	○
40	Kumanomae सामुदायिक केन्द्र	1-608-2 Fujizuka	○
41	Kaminokura प्राथमिक विद्यालय	2-198 Kaminokura	2 तल्ला वा सो भन्दा बढि
42	Kaminokura जुनियर हाई स्कूल	1201 Shirotsuchi	○
43	Kaminokura सामुदायिक केन्द्र	4-199 Kaminokura	○
44	Tenrikyoaichi ग्रान्ड चर्च	2-2401 Higashi Kaminokura	○
45	Higashigaoka प्राथमिक विद्यालय	9 Arimatsura, Aza, Narumi-cho	○
46	Toryo जुनियर हाई स्कूल (मार्शल आर्ट हल मात्र)	100-1 Hosone, Aza, Narumi-cho	○
47	Higashigaoka सामुदायिक केन्द्र	200 Arimatsura, Aza, Narumi-cho	○
48	Taishi प्राथमिक विद्यालय	2-242 Taishi	○
49	Taishi सामुदायिक केन्द्र	3-1604 Ubakoyama	○
50	Naruko प्राथमिक विद्यालय	2-69 Naruko-cho	○
51	Narukodai जुनियर हाई स्कूल	3-40 Naruko-cho	○
52	Naruko सामुदायिक केन्द्र	2-70 Naruko-cho	○
53	Naganedai प्राथमिक विद्यालय	2-161-1 Konarumi	○
54	Naganedai सामुदायिक केन्द्र	98-6 Ikegami, Aza, Narumi-cho	○
55	Togasa प्राथमिक विद्यालय	3-60 Aikawa	○
56	Togasa सामुदायिक केन्द्र	3-101 Aikawa	○
57	Arimatsu प्राथमिक विद्यालय (विद्यालय भवन बाहेक)	2803 Arimatsu	○
58	Arimatsu जुनियर हाई स्कूल	39-83 Takane, Aza, Okehazama, Oaza, Arimatsu-cho	○
59	Arimatsu सामुदायिक केन्द्र	3052 Arimatsu	○
60	Okehazama प्राथमिक विद्यालय	1908 Makiyama, Okehazama	○
61	Nanryo प्राथमिक विद्यालय	1348 Morimae, Okehazama	○
62	Odaka प्राथमिक विद्यालय	3-2601 Odakadai	○
63	Odakachiiki सामुदायिक केन्द्र	46-1 Kadota, Aza, Odaka-cho	2 तल्ला वा सो भन्दा बढि
64	Odakagakku बैठक स्थान	3-2301 Odakadai	○
65	Odaka Minami प्राथमिक विद्यालय	1-1004 Minami Odaka	2 तल्ला वा सो भन्दा बढि
66	Odaka जुनियर हाई स्कूल (दक्षिण भवन बाहेक)	1-107 Morinosato	○
67	Odaka Minami सामुदायिक केन्द्र	1-94 Morinosato	2 तल्ला वा सो भन्दा बढि
68	Odaka Kita प्राथमिक विद्यालय	1 Machiyagawa, Aza, Odaka-cho	2 तल्ला वा सो भन्दा बढि
69	Nagoyasiti युवा आवास केन्द्र	4-6 Mamushiike, Aza, Odaka-cho	○
70	Kuroishi प्राथमिक विद्यालय	2-1533 Kurosawadai	○
71	Kuroishi सामुदायिक केन्द्र	11 Kamisawa, Aza, Narumi-cho	○
72	Momoyama प्राथमिक विद्यालय	4-327 Momoyama	○
73	Kamisawa जुनियर हाई स्कूल	2-1201 Kamisawa	○
74	Momoyama सामुदायिक केन्द्र	2-96 Momoyama	○

तोकिएको आकस्मिक सुरक्षित स्थान तर्फ जाने

○विपद्को खतरा भएको (विशेषगरी सुरक्षित स्थानमा जाने जानकारी (सुरक्षित स्थानमा जाने निर्देशन आदि) जारी गरेको बेलामा), घरमा बसेर जीवनको सुरक्षा गर्न नसकिने अवस्थामा, विपद्को प्रकार अनुसार तोकिएको आकस्मिक सुरक्षित स्थान तर्फ जानुहोस्।
○सुरक्षित स्थानमा जाने निर्देशन आदि आएपनि नआएपनि, स्वैच्छिक रूपमा सुरक्षित स्थानमा जान चाहेमा, अग्रिम रूपमा वार्डपालिकामा सम्पर्क गरेर, सुरक्षित स्थानको गन्तव्य आदि बारे जानकारी प्राप्त गर्नुहोस्।

Nagoya City विपद् प्रतिनियन्त्रण मुख्यालय/Midori वार्ड मुख्यालय (Midori Ward Office)
TEL/621-2111 (मेइन-लाइन) 625-3903~6 (डाइल-इन) FAX/623-8191

सरकारी तथा सार्वजनिक कार्यालय (□ छाप)

- A Midori वडा कार्यालय
- B Midori वडा कार्यालय Tokushige शाखा
- C Midori दमकल स्टेशन
- D Midori दमकल स्टेशन Odaka शाखा कार्यालय
- E Midori दमकल स्टेशन Arimatsu शाखा कार्यालय
- F Midori दमकल स्टेशन Tokushige शाखा कार्यालय
- G Midori दमकल स्टेशन Narumi शाखा कार्यालय
- H Midori सिभिल इन्जिनियरिङ कार्यालय
- I वाटरवर्क ब्यूरो Midori व्यापार कार्यालय
- J वाटरवर्क ब्यूरो पश्चिम पाइपलाइन केन्द्र

नोट:

- 0 तोकिएको आकस्मिक सुरक्षित स्थान — ज्यान जोगाउनका लागि विपद्को खतरा टार्न सर्वप्रथम भाग्ने ठाउँ।
- अन्डरपास-रोड — ठूलो वर्षा भयो भने सडक डुबान भएर, आवतजावत बन्द हुने स्थान।
- पहिरो विपद् (विशेष) सतर्कता अपनाउनु पर्ने क्षेत्र — पहिरो विपद् उत्पन्न हुने डर भएको क्षेत्र।
- इलाकाको किनार (कृत्रिम) / विद्यालय इलाकाको सिमाना (विद्यालय इलाकाको सिमाना लगभग हो। विस्तृत विवरणको लागि, हरेक वार्डपालिकामा सोधपुछ गर्नुहोस्।)
- ● वार्ड बाहिरको तोकिएको आकस्मिक सुरक्षित स्थान

(व्याख्यात्मक वाक्य)

- नक्सामा देखाइएको डुबान आदि, आर्थिक वर्ष 2020 को अन्त्यमा हरेक सुविधास्थलको तयारी अवस्थालाई सोच-विचार गरेर, अनुमान गर्न सकिने सर्वाधिक ठूलो स्तरको वर्षा (156mm/h, 836mm/24h) को कारण, ढलमार्ग/सानो वा मध्यम आकारको नदी (बाढी हजार्ड म्यापमा बाढीको पानी ओभरफ्ली हुने अनुमान नगरिएको नदी) आदि ओभरफ्ली भएको अवस्थामा, अनुमानित डुबान क्षेत्र, डुबान गहिराइ तथा डुबान निरन्तरता समयहरू कम्प्यूटर ट्रायल गरी हिसाब निकालिएको हो।
- कम्प्यूटर ट्रायल गर्ने क्रममा, नदीको पानीको स्तर वृद्धि हुँदा चलाइने पानी निकास पम्प या कलभर्टको गेट बन्द गर्ने कुरालाई समेत मध्यनजर गरिएको छ।
- डुबान क्षेत्र, डुबान गहिराइ तथा डुबान निरन्तरता समय भनेको खालि अनुमान गरिएका मात्र हुन् तसर्थ, विभिन्न परिस्थितिहरू अनुसार अनुमान गरिएको भन्दा ठूलो हुने अवस्था पनि हुनसक्छ।
- यो नक्सा, Nagoya Cityले गरेको कम्प्यूटर ट्रायलको नतिजामा आधारित रहेर निर्माण गरिएको हो।

यो नक्सामा सन् 2015/16 मा रचना गरिएको सहरी विकास योजना आधारभूत नक्सा प्रयोग गरिएको छ। पुनश्च, आवश्यकता अनुसार रचना पश्चात् अवस्थालाई संशोधन गरिएको छ।
Tokai City/Ofu City/Toyoake City/Togo-cho/Nisshin City को सम्बन्धमा, यी हरेक नगर-टोलहरूबाट स्वीकृति लिएर सहरी विकास योजना आधारभूत नक्सा प्रयोग गरिएको छ।
(मान्यता नम्बर Tokai City: 都 No.29; Ofu City: 3大都 No.321-2; Toyoake City: 豊都 No.180; Togo-cho: 東計発 No.42; Nisshin City: 3日都 No.256)

पहिरो विपद् जानकारी म्याप, Aichi Prefecture, क्रियटिभ कमन्स लाइसेन्स डिस्प्ले 2.1 जापान (http://creativecommons.org/licenses/by/2.1/jp/)