A junio del 2022

Inundación — Mapa de áreas vulnerables — Distrito Midori

0 1,000 2,000m
1:20,000

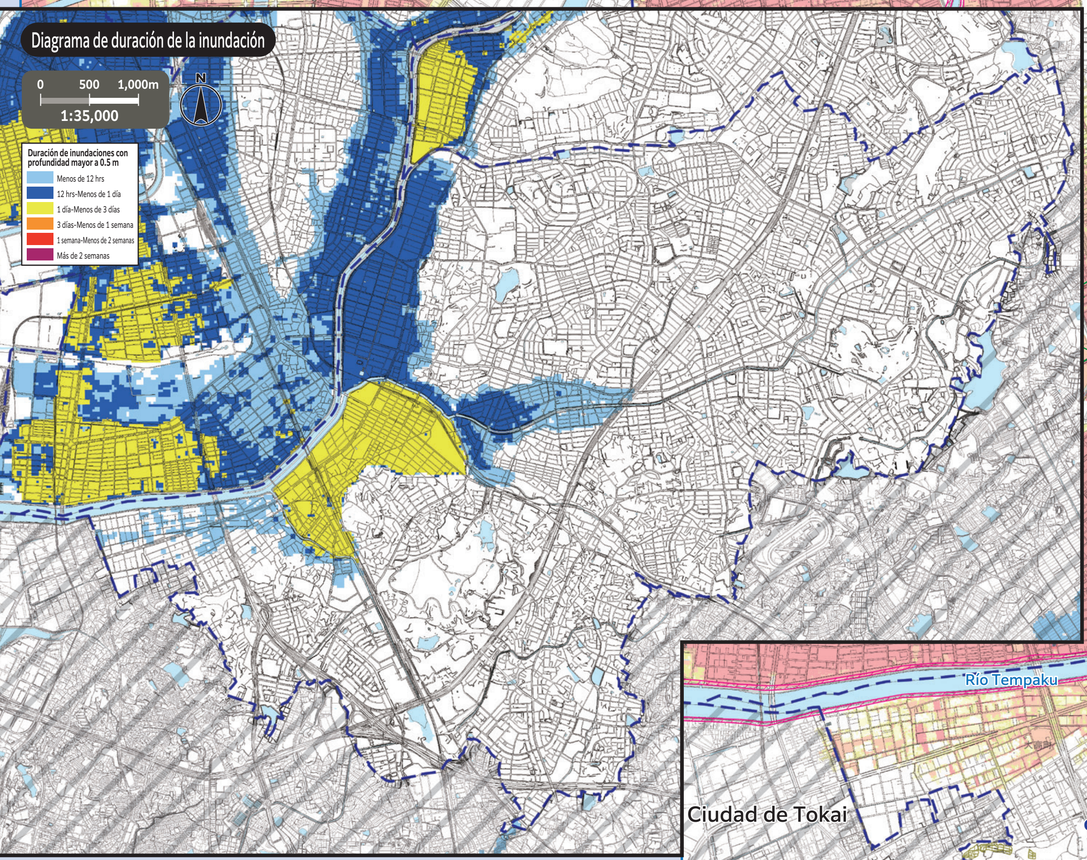

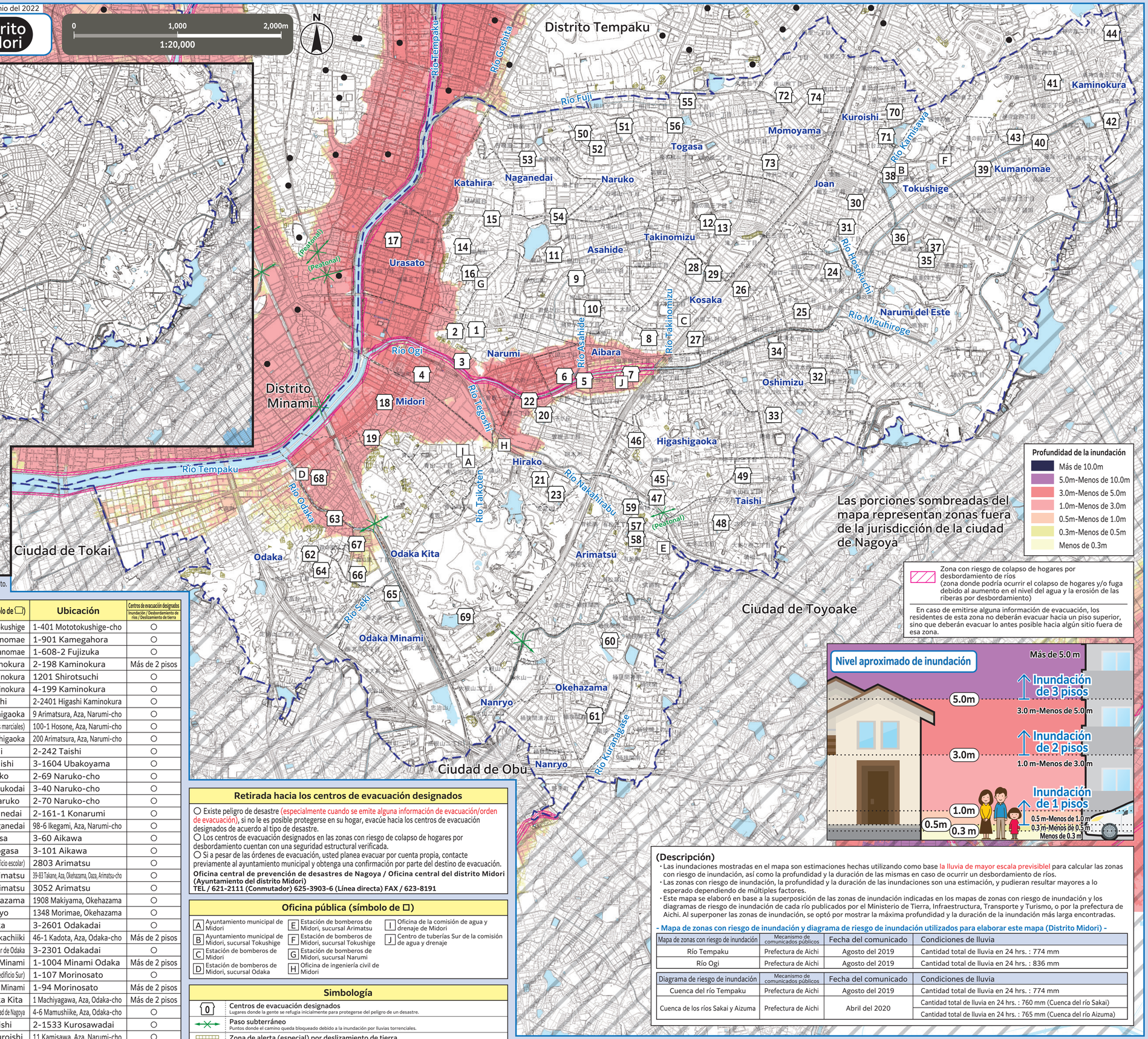

*Para conocer la posibilidad de evacuar hacia los centros de evacuación designados de otros mapas, consulte el mapa de áreas vulnerables de cada distrito.
Los mapas de áreas vulnerables de todos los distritos se encuentran publicados en el sitio web oficial de la ciudad de Nagoya.

Número	Nombre de la institución (símbolo de ▭)	Ubicación	Centros de evacuación designados: Inundación / Desbordamiento de ríos / Deslizamiento de tierra
1	Escuela primaria Narumi	98 Yakiri, Aza, Narumi-cho	○
2	Centro comunitario Narumi	22-1 Shiro, Aza, Narumi-cho	○
3	Centro de aprendizaje continuo de Midori	54 Hommachi, Aza, Narumi-cho	Más de 2 pisos
4	Centro de reuniones del pueblo de Sakae	60-1 Kamishioda, Aza, Narumi-cho	Más de 2 pisos
5	Escuela Primaria Aibara (Solo el Edificio Escolar Sur)	1-301 Wakata	Más de 2 pisos
6	Escuela secundaria Narumi	2-96 Rokuden	Más de 2 pisos
7	Centro comunitario Aibara	2-1102 Wakata	Más de 2 pisos
8	Centro deportivo Midori	1-2901 Aibarago	Más de 2 pisos
9	Escuela primaria Asahide	1-101 Asahide	○
10	Escuela preparatoria Midori	1-1104 Asahide	○
11	Centro comunitario Asahide	1-54 Shikayama	○
12	Escuela primaria Takinomizu	1-1901 Takinomizu	○
13	Centro comunitario Takinomizu	1-1501 Takinomizu	○
14	Escuela primaria Katahira	18 Katahira, Aza, Narumi-cho	○
15	Escuela secundaria Chidorigaoka	108 Yamanokami, Aza, Narumi-cho	○
16	Oficinas del santuario de Narumi	85 Otokoyama, Aza, Narumi-cho	○
17	Escuela primaria Urasato	1-77 Urasato	Más de 3 pisos
18	Escuela primaria Midori	24 Zennowa, Aza, Narumi-cho	Más de 2 pisos
19	Centro comunitario Midori	106 Zennowa, Aza, Narumi-cho	Más de 2 pisos
20	Escuela primaria Hirako	236 Hirakogaoka	○
21	Escuela secundaria Sakyoyama	1407 Sakyoyama	○
22	Centro comunitario Hirako	2-36 Sone	Más de 2 pisos
23	Escuela preparatoria Narumi de la prefectura de Aichi	801 Sakyoyama	○
24	Escuela primaria Narumitobu	2-901 Hirate Kita	○
25	Centro comunitario Narumitobu	1-203 Hirate Minami	○
26	Escuela primaria Kosaka	1-1001-2 Kosaka	○
27	Centro comunitario Kosaka	2-2006 Kosaka	○
28	Escuela secundaria Takinomizu	3-602 Takinomizu	○
29	Konomiya Sucursa Takinomizu	3-301 Takinomizu	○
30	Escuela primaria Joan	1-2101 Norikura	○
31	Centro comunitario Joan	3-12 Norikura	○
32	Escuela primaria Oshimizu	901 Oshimizu Nishi	○
33	Escuela secundaria Kamakuradai	2-402 Kamakuradai	○
34	Centro comunitario Oshimizu	2-801 Sunada	○
35	Escuela primaria Tokushige	2-801 Tokushige	○
36	Escuela secundaria Ogidai	1-1201 Tokushige	○
37	Centro comunitario Tokushige	2-401 Tokushige	○
38	Asamblea del distrito de Tokushige	1-401 Mototokushige-cho	○
39	Escuela primaria Kumanomae	1-901 Kamegahora	○
40	Centro comunitario Kumanomae	1-608-2 Fujizuka	○
41	Escuela primaria Kaminokura	2-198 Kaminokura	Más de 2 pisos
42	Escuela secundaria Kaminokura	1201 Shirotsuchi	○
43	Centro comunitario Kaminokura	4-199 Kaminokura	○
44	Iglesia Tenrikyo de Aichi	2-2401 Higashi Kaminokura	○
45	Escuela primaria Higashigaoka	9 Arimatsura, Aza, Narumi-cho	○
46	Escuela secundaria Toryo (sala de artes marciales)	100-1 Hosone, Aza, Narumi-cho	○
47	Centro comunitario Higashigaoka	200 Arimatsura, Aza, Narumi-cho	○
48	Escuela primaria Taishi	2-242 Taishi	○
49	Centro comunitario Taishi	3-1604 Ubakoyama	○
50	Escuela primaria Naruko	2-69 Naruko-cho	○
51	Escuela secundaria Narukodai	3-40 Naruko-cho	○
52	Centro comunitario Naruko	2-70 Naruko-cho	○
53	Escuela primaria Naganedai	2-161-1 Konarumi	○
54	Centro comunitario Naganedai	98-6 Ikegami, Aza, Narumi-cho	○
55	Escuela primaria Togasa	3-60 Aikawa	○
56	Centro comunitario Togasa	3-101 Aikawa	○
57	Escuela primaria Arimatsu (excepto el edificio escolar)	2803 Arimatsu	○
58	Escuela secundaria Arimatsu	39-83 Takane, Aza, Okehazama, Oaza, Arimatsu-cho	○
59	Centro comunitario Arimatsu	3052 Arimatsu	○
60	Escuela primaria Okehazama	1908 Makiyama, Okehazama	○
61	Escuela primaria Nanryo	1348 Morimae, Okehazama	○
62	Escuela primaria Odaka	3-2601 Odakadai	○
63	Centro comunitario Odakachiiki	46-1 Kadota, Aza, Odaka-cho	Más de 2 pisos
64	Centro de reuniones del distrito escolar de Odaka	3-2301 Odakadai	○
65	Escuela primaria Odaka Minami	1-1004 Minami Odaka	Más de 2 pisos
66	Escuela secundaria Odaka (excepto el edificio Sur)	1-107 Morinosato	○
67	Centro comunitario Odaka Minami	1-94 Morinosato	Más de 2 pisos
68	Escuela primaria Odaka Kita	1 Machiyagawa, Aza, Odaka-cho	Más de 2 pisos
69	Centro de alojamiento para jóvenes de la ciudad de Nagoya	4-6 Mamushiike, Aza, Odaka-cho	○
70	Escuela primaria Kuroishi	2-1533 Kurosawadai	○
71	Centro comunitario Kuroishi	11 Kamisawa, Aza, Narumi-cho	○
72	Escuela primaria Momoyama	4-327 Momoyama	○
73	Escuela secundaria Kamisawa	2-1201 Kamisawa	○
74	Centro comunitario Momoyama	2-96 Momoyama	○

Retirada hacia los centros de evacuación designados

○ Existe peligro de desastre (especialmente cuando se emite alguna información de evacuación/orden de evacuación), si no le es posible protegerse en su hogar, evacúe hacia los centros de evacuación designados de acuerdo al tipo de desastre.
○ Los centros de evacuación designados en las zonas con riesgo de colapso de hogares por desbordamiento cuentan con una seguridad estructural verificada.
○ Si a pesar de las órdenes de evacuación, usted planea evacuar por cuenta propia, contacte previamente al ayuntamiento municipal y obtenga una confirmación por parte del destino de evacuación.

Oficina central de prevención de desastres de Nagoya / Oficina central del distrito Midori (Ayuntamiento del distrito Midori)
TEL / 621-2111 (Conmutador) 625-3903-6 (Línea directa) FAX / 623-8191

Oficina pública (símbolo de ☐)

- A Ayuntamiento municipal de Midori
- B Ayuntamiento municipal de Midori, sucursal Tokushige
- C Estación de bomberos de Midori
- D Estación de bomberos de Midori, sucursal Odaka
- E Estación de bomberos de Midori, sucursal Arimatsu
- F Estación de bomberos de Midori, sucursal Tokushige
- G Estación de bomberos de Midori, sucursal Narumi
- H Oficina de ingeniería civil de Midori
- I Oficina de la comisión de agua y drenaje de Midori
- J Centro de tuberías Sur de la comisión de agua y drenaje

Simbología

- 0 **Centros de evacuación designados** — Lugares donde la gente se refugia inicialmente para protegerse del peligro de un desastre.
- **Paso subterráneo** — Puntos donde el camino queda bloqueado debido a la inundación por lluvias torrenciales.
- **Zona de alerta (especial) por deslizamiento de tierra** — Zona donde podrían ocurrir desastres por deslizamientos de tierra.
- Distrito / **Distrito escolar** — (El distrito escolar es una aproximación. Para más detalles, consulte con cada ayuntamiento municipal.)
- **Centros de evacuación designados fuera del distrito**

(Descripción)

- Las inundaciones mostradas en el mapa son estimaciones hechas utilizando como base la lluvia de mayor escala previsiblel para calcular las zonas con riesgo de inundación, así como la profundidad y la duración de las mismas en caso de ocurrir un desbordamiento de ríos.
- Las zonas con riesgo de inundación, la profundidad y la duración de las inundaciones son una estimación, y pudieran resultar mayores a lo esperado dependiendo de múltiples factores.
- Este mapa se elaboró en base a la superposición de las zonas de inundación indicadas en los mapas de zonas con riesgo de inundación y los diagramas de riesgo de inundación de cada río publicados por el Ministerio de Tierra, Infraestructura, Transporte y Turismo, o por la prefectura de Aichi. Al superponer las zonas de inundación, se optó por mostrar la máxima profundidad y la duración de la inundación más larga encontradas.

- Mapa de zonas con riesgo de inundación y diagrama de riesgo de inundación utilizados para elaborar este mapa (Distrito Midori) -

Mapa de zonas con riesgo de inundación	Mecanismo de comunicados públicos	Fecha del comunicado	Condiciones de lluvia
Río Tempaku	Prefectura de Aichi	Agosto del 2019	Cantidad total de lluvia en 24 hrs. : 774 mm
Río Ogi	Prefectura de Aichi	Agosto del 2019	Cantidad total de lluvia en 24 hrs. : 836 mm

Diagrama de riesgo de inundación	Mecanismo de comunicados públicos	Fecha del comunicado	Condiciones de lluvia
Cuenca del río Tempaku	Prefectura de Aichi	Agosto del 2019	Cantidad total de lluvia en 24 hrs. : 774 mm
Cuenca de los ríos Sakai y Aizuma	Prefectura de Aichi	Abril del 2020	Cantidad total de lluvia en 24 hrs. : 760 mm (Cuenca del río Sakai)
			Cantidad total de lluvia en 24 hrs. : 765 mm (Cuenca del río Aizuma)

Este mapa fue elaborado en base a los planos urbanos básicos de los años 2015-2016. Asimismo, se seguirán realizando las correcciones necesarias tras su publicación.
Para la ciudad de Tokai, la ciudad de Obu, la ciudad de Toyoake, el pueblo de Togo, y la ciudad de Nisshin, se obtuvo la aprobación de cada ciudad, y se elaboró el mapa en base a los planos urbanos básicos.
(Número de aprobación de la ciudad de Tokai: 都, n. ° 29 / Ciudad de Obu: 3大都, n. ° 321-2 / Ciudad de Toyoake: 豊都, n. ° 180 / Pueblo de Togo: 東計発, n. ° 42 / Ciudad de Nisshin: 3日都, n. ° 256)
Mapa informativo sobre deslizamientos de tierra, prefectura de Aichi, Licencia de Creative Commons: Atribución 2.1 Japón (http://creativecommons.org/licenses/by/2.1/jp/)