Transbordamento de águas interiores

Mapa de risco

Distrito de Minami

Em junho de 2022

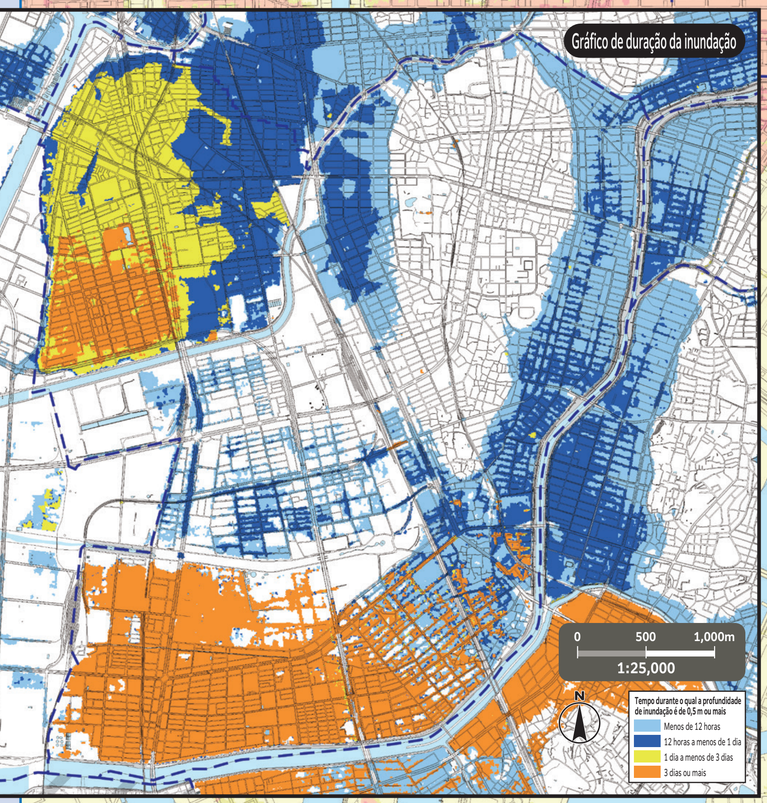

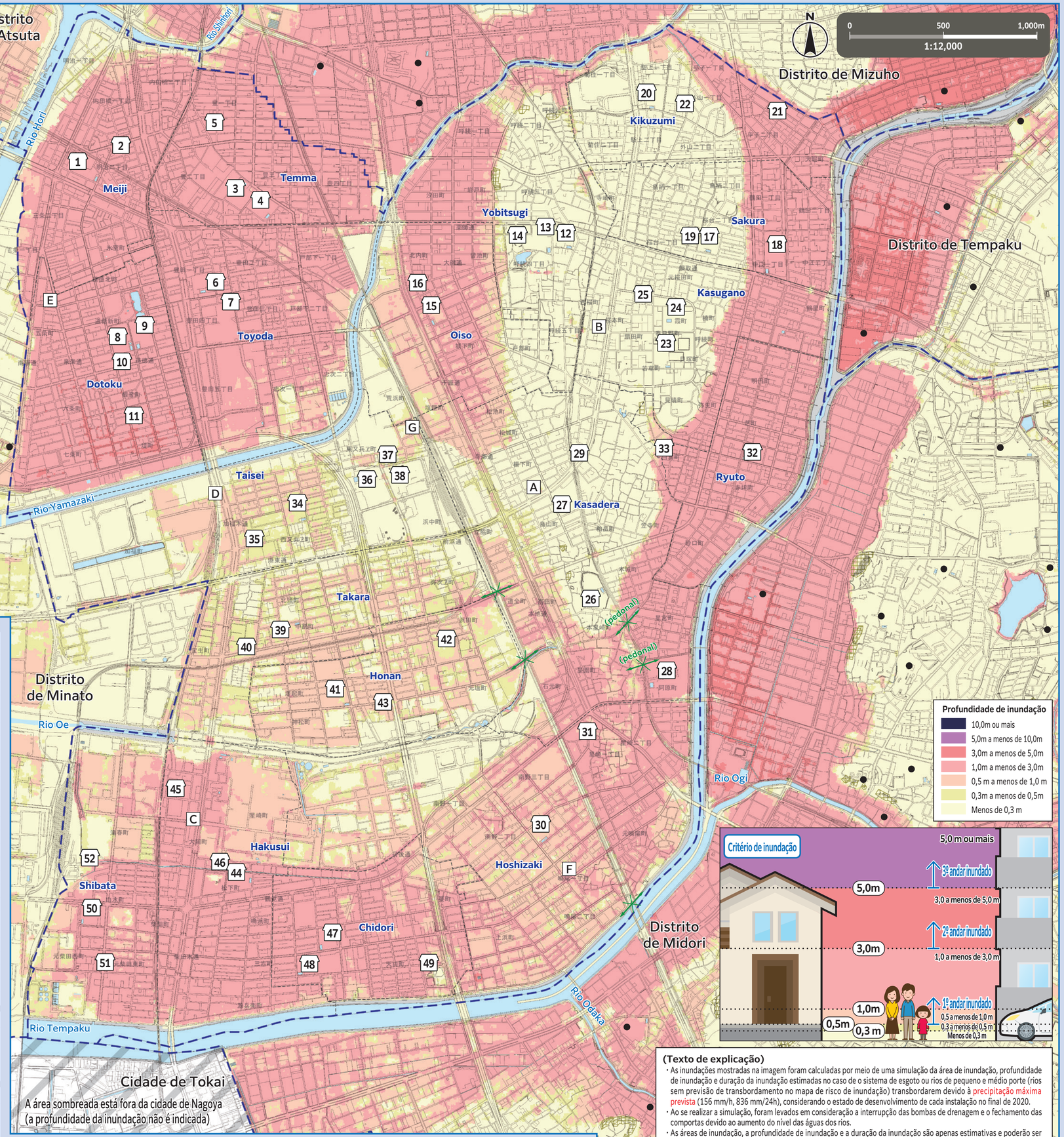

*Consulte os mapas de risco de cada distrito para saber se há a possibilidade de evacuação para Locais de Evacuação de Emergência Designados em outros distritos. Os mapas de risco de todos os distritos estão disponíveis no site oficial da cidade de Nagoya.

Número	Nome da instituição (símbolos ▢)	Localização	Locais de Evacuação de Emergência Designados: Enchente / Alagamento / Deslizamento de terra
1	Escola Primária de Meiji	2-3-50 Meiji	2º andar ou acima
2	Centro Comunitário de Meiji	2-14-1 Meiji	2º andar ou acima
3	Escola Primária de Temma	2-38-9 Yutaka	2º andar ou acima
4	Escola Secundária Meiho	2-39-3 Yutaka	2º andar ou acima
5	Centro Comunitário de Temma	1-37-8 Yutaka	2º andar ou acima
6	Escola Primária de Toyoda	1-19-23 Toyoda	2º andar ou acima
7	Centro Comunitário de Toyoda	4-9-19 Toyoda	2º andar ou acima
8	Escola Primária de Dotoku	5-43 Dotoku-shimmachi	2º andar ou acima
9	Escola Secundária Oe	5-48 Dotoku-shimmachi	2º andar ou acima
10	Centro de Intercâmbio Dotoku	2-72 Dotokutori	2º andar ou acima
11	Creche Dotoku	6-20 Kannon-cho	2º andar ou acima
12	Escola Primária de Yobitsugi	4-17-10 Yobitsugi	○
13	Escola Secundária Shinko	4-4-8 Yobitsugi	○
14	Centro Comunitário de Yobitsugi	4-4-60 Yobitsugi	○
15	Escola Primária de Oiso	5-1 Kitauchi-cho	2º andar ou acima
16	Centro Comunitário de Oiso	3-25 Kitauchi-cho	2º andar ou acima
17	Escola Primária de Sakura	2-13-38 Sakuradai	○
18	Escola Secundária Sakurada	1-4-52 Nakae	2º andar ou acima
19	Centro Comunitário de Sakura	2-15-4 Sakuradai	○
20	Escola Primária de Kikuzumi	1-12-37 Kakeage	○
21	Sede da Igreja Tsukihikyo Okanmichi	2-7-14 Hirako	2º andar ou acima
22	Centro Comunitário de Kikuzumi	1-14-13 Kakeage	○
23	Escola Primária de Kasugano	9-1 Kasugano-cho	○
24	Escola de Ensino Médio de Sakuradai	21 Kasumi-cho	○
25	Centro Comunitário de Kasugano	77 Kasumi-cho	○
26	Escola Primária de Kasadera	765 Honjo, Aza, Motohoshizaki-cho	○

Número	Nome da instituição (símbolos ▢)	Localização	Locais de Evacuação de Emergência Designados: Enchente / Alagamento / Deslizamento de terra
27	Escola Secundária Honjo	3-1 Toriyama-cho	○
28	Escola Provincial de Ensino Médio Técnico de Nagoya	1 Ahara-cho	2º andar ou acima
29	Centro Comunitário de Kasadera	5-2-31 Maehamadori	○
30	Escola Primária de Hoshizaki	3-163 Minamino	2º andar ou acima
31	Centro Comunitário do Distrito Escolar de Hoshizaki	1-52 Hoshizaki	2º andar ou acima
32	Escola Primária de Ryuto	113 Shiba-cho	2º andar ou acima
33	Centro Comunitário de Ryuto	57 Hakuun-cho	2º andar ou acima
34	Escola Primária de Taisei	3-76 Nishi Matabee-cho	2º andar ou acima
35	Centro de Fureai de Taisei	4-8-1 Nishi Matabee-cho	2º andar ou acima
36	Escola Provincial de Ensino Médio de Nagoya Minami	5-1-11 Higashi Matabee-cho	○
37	Centro de Aprendizagem Vitalícia de Minami	5-1-10 Higashi Matabee-cho	2º andar ou acima
38	Praça Esportiva Nippongaishi	5-1-16 Higashi Matabee-cho	○
39	Escola Primária de Takara	2-5 Nakawari-cho	2º andar ou acima
40	Centro Comunitário de Takara	2-2 Hosho-cho	2º andar ou acima
41	Escola Primária de Honan	3-48 Tsutsumiokoshi-cho	2º andar ou acima
42	Escola Secundária Nanko	4-119 Hamada-cho	2º andar ou acima
43	Centro Comunitário de Honan	1-20-6 Motoshio-cho	2º andar ou acima
44	Escola Primária de Hakusui	2-1 Matsushita-cho	2º andar ou acima
45	Escola de Ensino Médio Daido da Universidade Daido	2-21 Daido-cho	2º andar ou acima
46	Centro Comunitário de Hakusui	3023-3 Tangoe, Aza, Naruo-cho	2º andar ou acima
47	Escola Primária de Chidori	6-1 Miyoshi-cho	2º andar ou acima
48	Escola Secundária Meinan	5-43 Miyoshi-cho	2º andar ou acima
49	Centro Comunitário de Chidori	4-22 Tempaku-cho	2º andar ou acima
50	Escola Primária de Shibata	19 Hakusui-cho	2º andar ou acima
51	Tsudoi-no-Yakata – Wako	2-20-2 Higashi-machi, Motoshibata	2º andar ou acima
52	Universidade Daido	10-3 Takiharu-cho	2º andar ou acima

Evacuação para Locais de Evacuação de Emergência Designados

○ Se houver risco de desastre [principalmente quando forem emitidas informações de evacuação (ordens de evacuação, etc.)] e você não puder se proteger em casa, evacue para um Local de Evacuação de Emergência Designado de acordo com o tipo de desastre.

○ Caso deseje evacuar por iniciativa própria, sem seguir uma ordem de evacuação, entre em contato com a secretaria distrital previamente para verificar o destino de evacuação.

Sede de Medidas contra Desastres da Cidade de Nagoya/Sede do Distrito de Minami (Secretaria Distrital de Minami) TEL/811-5161 (principal) 823-9311~6 (discagem direta) FAX/811-6360

Repartições públicas (símbolos ▢)

- A Secretaria Distrital de Minami
- B Corpo de Bombeiros de Minami
- C Filial de Daido do Corpo de Bombeiros de Minami
- D Filial de Oe do Corpo de Bombeiros de Minami
- E Filial de Dotoku do Corpo de Bombeiros de Minami
- F Filial de Hoshizaki do Corpo de Bombeiros de Minami
- G Escritório de Obras Públicas de Minami

Legenda

- 0 — Locais de Evacuação de Emergência Designados: Lugares para escapar inicialmente do perigo de desastre para se proteger.
- Passagem subterrânea: Áreas onde as ruas são inundadas e fechadas ao tráfego quando chove forte.
- Área de alerta (especial) de desastre por deslizamento de terra: Área onde há risco de deslizamento de terra.
- Limite do distrito
- Limite do distrito escolar (O limite do distrito escolar é aproximado. Para saber mais, consulte a respectiva secretaria distrital.)
- Locais de Evacuação de Emergência Designados fora do distrito

Este mapa utilizou o mapa básico de urbanismo elaborado em 2015/2016. Além disso, foram corrigidas situações após a elaboração conforme a necessidade.
Para Tokai, foi utilizado o mapa básico de urbanismo com a aprovação do município. (Número de aprovação – Tokai: 都, nº 29)
Mapa de Informações sobre Deslizamentos de Terra, Província de Aichi, Licença Creative Commons, Indicação 2.1 Japão (http://creativecommons.org/licenses/by/2.1/jp/)

Profundidade de inundação

- 10,0m ou mais
- 5,0m a menos de 10,0m
- 3,0m a menos de 5,0m
- 1,0m a menos de 3,0m
- 0,5 m a menos de 1,0 m
- 0,3m a menos de 0,5m
- Menos de 0,3 m

(Texto de explicação)

- As inundações mostradas na imagem foram calculadas por meio de uma simulação da área de inundação, profundidade de inundação e duração da inundação estimadas no caso de o sistema de esgoto ou rios de pequeno e médio porte (rios sem previsão de transbordamento no mapa de risco de inundação) transbordarem devido à precipitação máxima prevista (156 mm/h, 836 mm/24h), considerando o estado de desenvolvimento de cada instalação no final de 2020.
- Ao se realizar a simulação, foram levados em consideração a interrupção das bombas de drenagem e o fechamento das comportas devido ao aumento do nível das águas dos rios.
- As áreas de inundação, a profundidade de inundação e a duração da inundação são apenas estimativas e poderão ser maiores do que o esperado, dependendo de diversas condições
- Este mapa foi criado com base nos resultados de uma simulação realizada pela prefeitura de Nagoya.