A junio del 2022

# Inundación — Mapa de áreas vulnerables — Distrito Minami

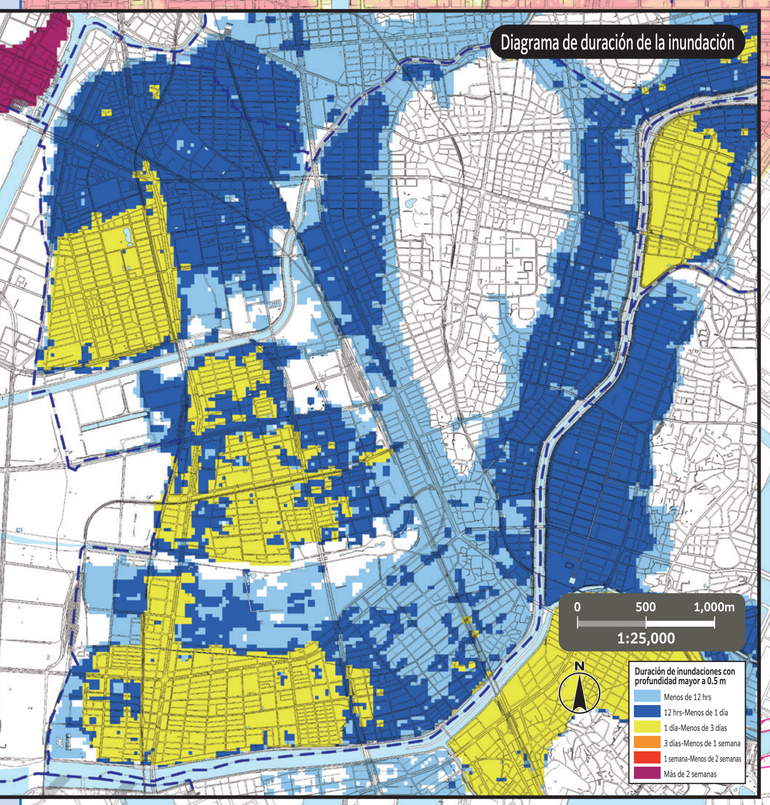


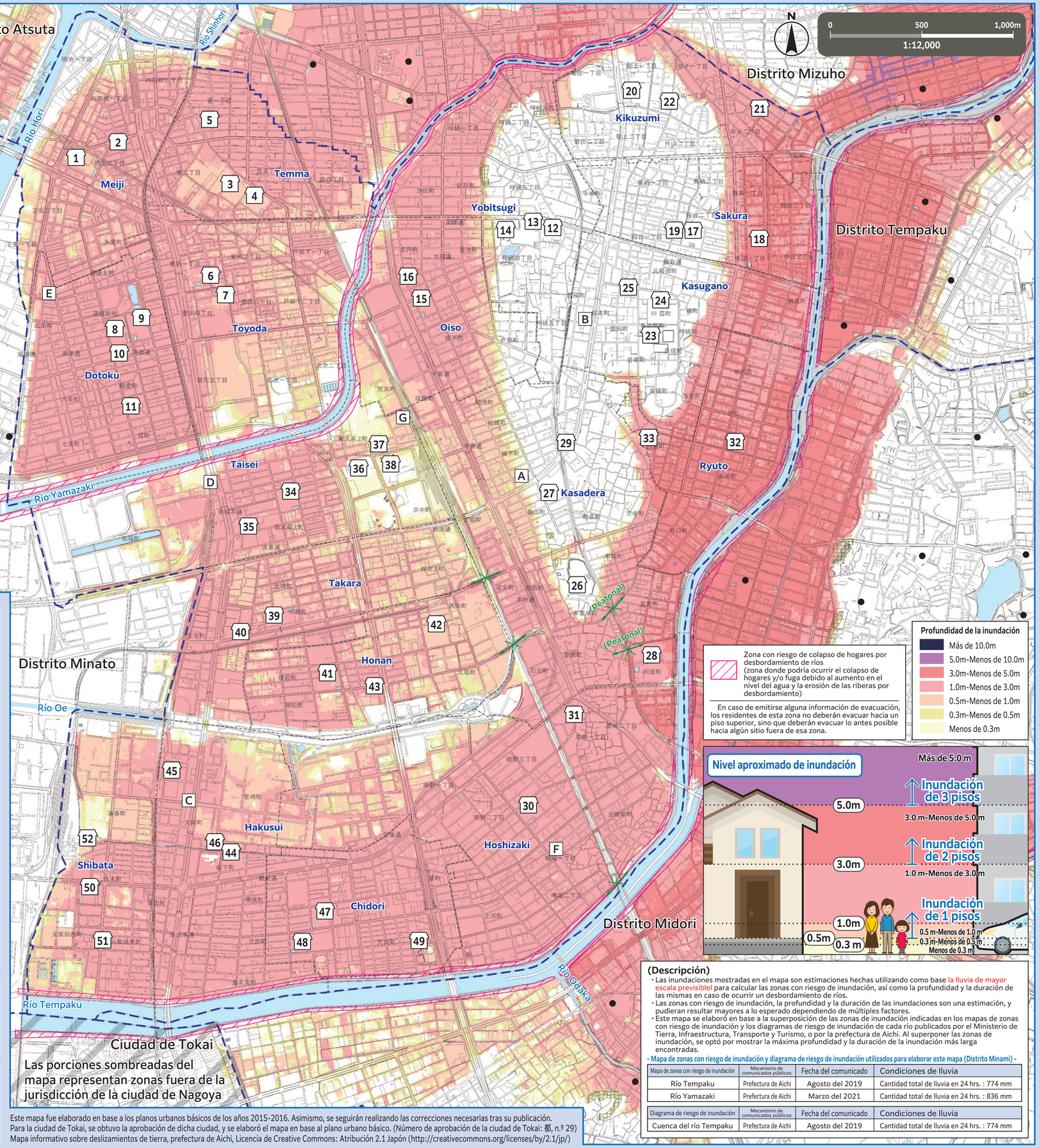


*Para conocer la posibilidad de evacuar hacia los centros de evacuación designados de otros mapas, consulte el mapa de áreas vulnerables de cada distrito. Los mapas de áreas vulnerables de todos los distritos se encuentran publicados en el sitio web oficial de la ciudad de Nagoya.

| Número | Nombre de la institución (símbolo de □) | Ubicación | Centros de evacuación designados: Inundación / Desbordamiento de ríos / Deslizamiento de tierra |
|---|---|---|---|
| 1 | Escuela primaria Meiji | 2-3-50 Meiji | Más de 2 pisos |
| 2 | Centro comunitario Meiji | 2-14-1 Meiji | Más de 2 pisos |
| 3 | Escuela primaria Temma | 2-38-9 Yutaka | Más de 2 pisos |
| 4 | Escuela secundaria Meiho | 2-39-3 Yutaka | Más de 2 pisos |
| 5 | Centro comunitario Temma | 1-37-8 Yutaka | Más de 2 pisos |
| 6 | Escuela primaria Toyoda | 1-19-23 Toyoda | Más de 2 pisos |
| 7 | Centro comunitario Toyoda | 4-9-19 Toyoda | Más de 2 pisos |
| 8 | Escuela primaria Dotoku | 5-43 Dotoku-shimmachi | Más de 2 pisos |
| 9 | Escuela secundaria Oe | 5-48 Dotoku-shimmachi | Más de 2 pisos |
| 10 | Centro de intercambio Dotoku | 2-72 Dotokutori | Más de 2 pisos |
| 11 | Guardería Dotoku | 6-20 Kannon-cho | Más de 2 pisos |
| 12 | Escuela primaria Yobitsugi | 4-17-10 Yobitsugi | ○ |
| 13 | Escuela secundaria Shinko | 4-4-8 Yobitsugi | ○ |
| 14 | Centro comunitario Yobitsugi | 4-4-60 Yobitsugi | ○ |
| 15 | Escuela primaria Oiso | 5-1 Kitauchi-cho | Más de 2 pisos |
| 16 | Centro comunitario Oiso | 3-25 Kitauchi-cho | Más de 2 pisos |
| 17 | Escuela primaria Sakura | 2-13-38 Sakuradai | ○ |
| 18 | Escuela secundaria Sakurada | 1-4-52 Nakae | Más de 2 pisos |
| 19 | Centro comunitario Sakura | 2-15-4 Sakuradai | ○ |
| 20 | Escuela primaria Kikuzumi | 1-12-37 Kakeage | ○ |
| 21 | Sede de la iglesia Tsukihi Okammichi | 2-7-14 Hirako | Más de 2 pisos |
| 22 | Centro comunitario Kikuzumi | 1-14-13 Kakeage | ○ |
| 23 | Escuela primaria Kasugano | 9-1 Kasugano-cho | ○ |
| 24 | Escuela preparatoria Sakuradai | 21 Kasumi-cho | ○ |
| 25 | Centro comunitario Kasugano | 77 Kasumi-cho | ○ |
| 26 | Escuela primaria Kasadera | 765 Honjo, Aza, Motohoshizaki-cho | ○ |
| 27 | Escuela secundaria Honjo | 3-1 Toriyama-cho | ○ |
| 28 | Escuela preparatoria Nagoya Technical de la prefectura de Aichi | 1 Ahara-cho | Más de 2 pisos |
| 29 | Centro comunitario Kasadera | 5-2-31 Maehamadori | ○ |
| 30 | Escuela primaria Hoshizaki | 3-163 Minamino | Más de 2 pisos |
| 31 | Salón público del distrito escolar de Hoshizaki | 1-52 Hoshizaki | Más de 2 pisos |
| 32 | Escuela primaria Ryuto | 113 Shiba-cho | Más de 2 pisos |
| 33 | Centro comunitario Ryuto | 57 Hakuun-cho | Más de 2 pisos |
| 34 | Escuela primaria Taisei | 3-76 Nishi Matabee-cho | Más de 2 pisos |
| 35 | Centro de contacto Taisei | 4-8-1 Nishi Matabee-cho | Más de 2 pisos |
| 36 | Escuela preparatoria Nagoya Minami de la prefectura de Aichi | 5-1-11 Higashi Matabee-cho | ○ |
| 37 | Centro de aprendizaje continuo de Minami | 5-1-10 Higashi Matabee-cho | Más de 2 pisos |
| 38 | Plaza deportiva Nihon Gaishi | 5-1-16 Higashi Matabee-cho | ○ |
| 39 | Escuela primaria Takara | 2-5 Nakawari-cho | Más de 2 pisos |
| 40 | Centro comunitario Takara | 2-2 Hosho-cho | Más de 2 pisos |
| 41 | Escuela primaria Honan | 3-48 Tsutsumiokoshi-cho | Más de 2 pisos |
| 42 | Escuela secundaria Nanko | 4-119 Hamada-cho | Más de 2 pisos |
| 43 | Centro comunitario Honan | 1-20-6 Motoshio-cho | Más de 2 pisos |
| 44 | Escuela primaria Hakusui | 2-1 Matsushita-cho | Más de 2 pisos |
| 45 | Universidad Daido - Escuela preparatoria Daido | 2-21 Daido-cho | Más de 2 pisos |
| 46 | Centro comunitario Hakusui | 3023-3 Tangoe, Aza, Naruo-cho | Más de 2 pisos |
| 47 | Escuela primaria Chidori | 6-1 Miyoshi-cho | Más de 2 pisos |
| 48 | Escuela secundaria Meinan | 5-43 Miyoshi-cho | Más de 2 pisos |
| 49 | Centro comunitario Chidori | 4-22 Tempaku-cho | Más de 2 pisos |
| 50 | Escuela primaria Shibata | 19 Hakusui-cho | Más de 2 pisos |
| 51 | Casa de reuniones Wako | 2-20-2 Higashi-machi, Motoshibata | Más de 2 pisos |
| 52 | Universidad Daido | 10-3 Takiharu-cho | Más de 2 pisos |

## Retirada hacia los centros de evacuación designados

○ Existe peligro de desastre (especialmente cuando se emite alguna información de evacuación/orden de evacuación), si no le es posible protegerse en su hogar, evacúe hacia los centros de evacuación designados de acuerdo al tipo de desastre.
○ Los centros de evacuación designados en las zonas con riesgo de colapso de hogares por desbordamiento cuentan con una seguridad estructural verificada.
○ Si a pesar de las órdenes de evacuación, usted planea evacuar por cuenta propia, contacte previamente al ayuntamiento municipal y obtenga una confirmación por parte del destino de evacuación.

**Oficina central de prevención de desastres de Nagoya / Oficina central del distrito Minami (Ayuntamiento del distrito Minami) TEL / 811-5161 (Conmutador) 823-9311-6(Línea directa) FAX / 811-6360**

## Oficina pública (símbolo de □)

- A Ayuntamiento municipal de Minami
- B Estación de bomberos de Minami
- C Estación de bomberos de Minami, sucursal Daido
- D Estación de bomberos de Minami, sucursal Oe
- E Estación de bomberos de Minami, sucursal Dotoku
- F Estación de bomberos de Minami, sucursal Hoshizaki
- G Oficina de ingeniería civil de Minami

## Simbología

- 0 **Centros de evacuación designados** — Lugares donde la gente se refugia inicialmente para protegerse del peligro de un desastre.
- **Paso subterráneo** — Puntos donde el camino queda bloqueado debido a la inundación por lluvias torrenciales.
- **Zona de alerta (especial) por deslizamiento de tierra** — Zona donde podrían ocurrir desastres por deslizamientos de tierra.
- **Distrito**
- **Distrito escolar** — (El distrito escolar es una aproximación. Para más detalles, consulte con cada ayuntamiento municipal.)
- ● **Centros de evacuación designados fuera del distrito**

## (Descripción)

- Las inundaciones mostradas en el mapa son estimaciones hechas utilizando como base la lluvia de mayor escala previsible para calcular las zonas con riesgo de inundación, así como la profundidad y la duración de las mismas en caso de ocurrir un desbordamiento de ríos.
- Las zonas con riesgo de inundación, la profundidad y la duración de las inundaciones son una estimación, y pudieran resultar mayores a lo esperado dependiendo de múltiples factores.
- Este mapa se elaboró en base a la superposición de las zonas de inundación indicadas en los mapas de zonas con riesgo de inundación y los diagramas de riesgo de inundación de cada río publicados por el Ministerio de Tierra, Infraestructura, Transporte y Turismo, o por la prefectura de Aichi. Al superponer las zonas de inundación, se optó por mostrar la máxima profundidad y la duración de la inundación más larga encontradas.

- Mapa de zonas con riesgo de inundación y diagrama de riesgo de inundación utilizados para elaborar este mapa (Distrito Minami) -

| Mapa de zonas con riesgo de inundación | Mecanismo de comunicados públicos | Fecha del comunicado | Condiciones de lluvia |
|---|---|---|---|
| Río Tempaku | Prefectura de Aichi | Agosto del 2019 | Cantidad total de lluvia en 24 hrs. : 774 mm |
| Río Yamazaki | Prefectura de Aichi | Marzo del 2021 | Cantidad total de lluvia en 24 hrs. : 836 mm |

| Diagrama de riesgo de inundación | Mecanismo de comunicados públicos | Fecha del comunicado | Condiciones de lluvia |
|---|---|---|---|
| Cuenca del río Tempaku | Prefectura de Aichi | Agosto del 2019 | Cantidad total de lluvia en 24 hrs. : 774 mm |

Este mapa fue elaborado en base a los planos urbanos básicos de los años 2015-2016. Asimismo, se seguirán realizando las correcciones necesarias tras su publicación.
Para la ciudad de Tokai, se obtuvo la aprobación de dicha ciudad, y se elaboró el mapa en base al plano urbano básico. (Número de aprobación de la ciudad de Tokai: 都, n.º 29)
Mapa informativo sobre deslizamientos de tierra, prefectura de Aichi, Licencia de Creative Commons: Atribución 2.1 Japón (http://creativecommons.org/licenses/by/2.1/jp/)