सन् 2022 जुनसम्ममा

उच्च ज्वारभाटा हजार्ड म्याप

Nakagawa वार्ड

डुबानको मात्रा

(व्याख्यात्मक वाक्य)

- नक्सामा देखाइएको डुबान आदि जापानमा प्रवेश गरेको विगतको रेकर्डको सबैभन्दा ठूलो ताइफुन रहेको मुरोतो ताइफुन स्तरको हावाको चाप सहितको ताइफुन (केन्द्रको हावाको चाप 910hPa, अर्धव्यास 75km, गति 73km/h), उच्चतम ज्वारभाटा हुने समयमा Mikawa-bay/Ise-bayshore मा सबैभन्दा ठूलो असर पार्ने मार्ग पार गर्दा आउने उच्च ज्वारभाटाको कारण पानी ओभरफ्लो भएको अवस्थामा अनुमान गरिने डुबान क्षेत्र, डुबान गहिराइ तथा डुबान निरन्तरता समयहरू कम्प्यूटर ट्रायल गरी हिसाब निकालिएको हो।
- डुबान क्षेत्र, डुबान गहिराइ तथा डुबान निरन्तरता समय भनेको खालि अनुमान गरिएका मात्र हुन् तसर्थ, विभिन्न परिस्थितिहरू अनुसार अनुमान गरिएको भन्दा ठूलो हुने अवस्था पनि हुनसक्छ।
- यो नक्सा, Aichi Prefectureले सन् 2021 जुन महिनामा सार्वजनिक गरेको उच्च ज्वारभाटाद्वारा डुबानमा पर्नसक्ने क्षेत्रको नक्सालाई आधार मानेर बनाइएको हो।

0 500 1,000m
1:19,000

N

डुबान गहिराइ

- 10.0m वा सो भन्दा बढि
- 5.0m~10.0m भन्दा कम
- 3.0m~5.0m भन्दा कम
- 1.0m~3.0m भन्दा कम
- 0.5m~1.0m भन्दा कम
- 0.3m~0.5m भन्दा कम
- 0.3m भन्दा कम

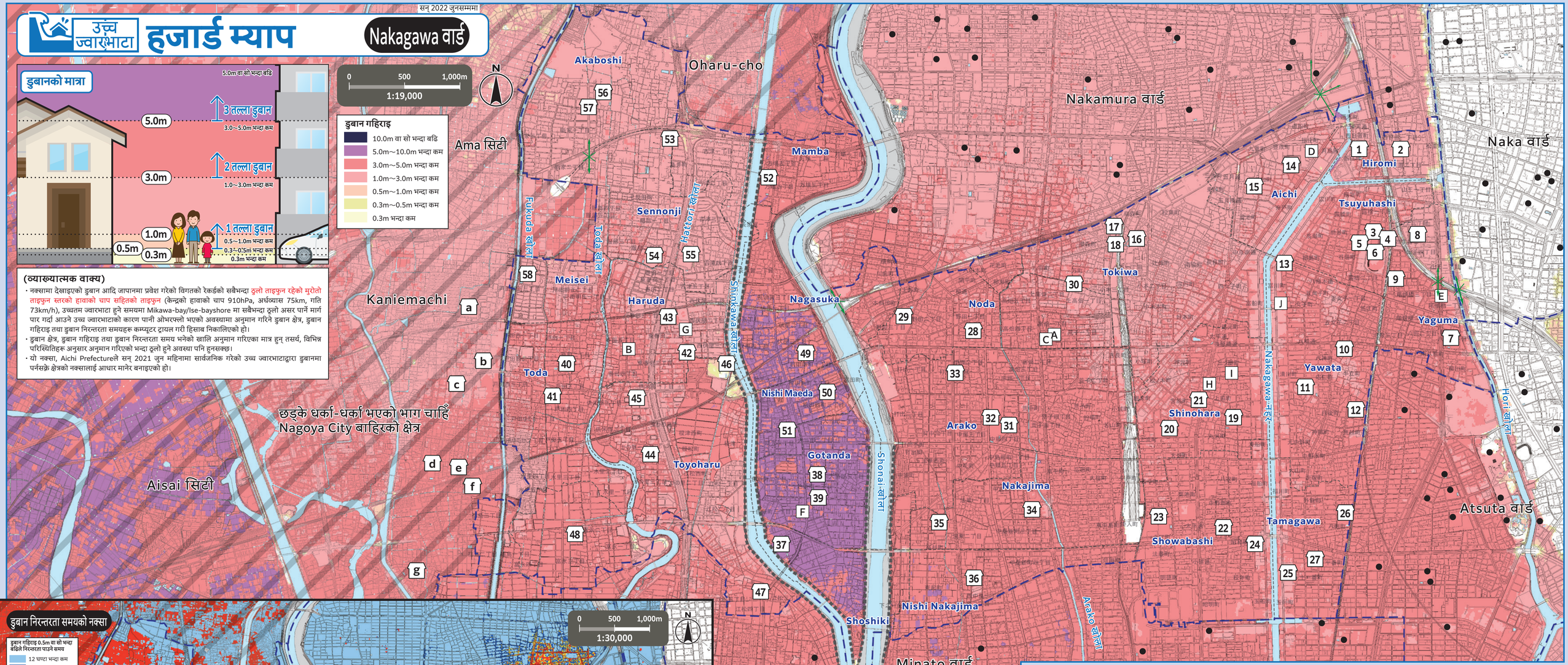

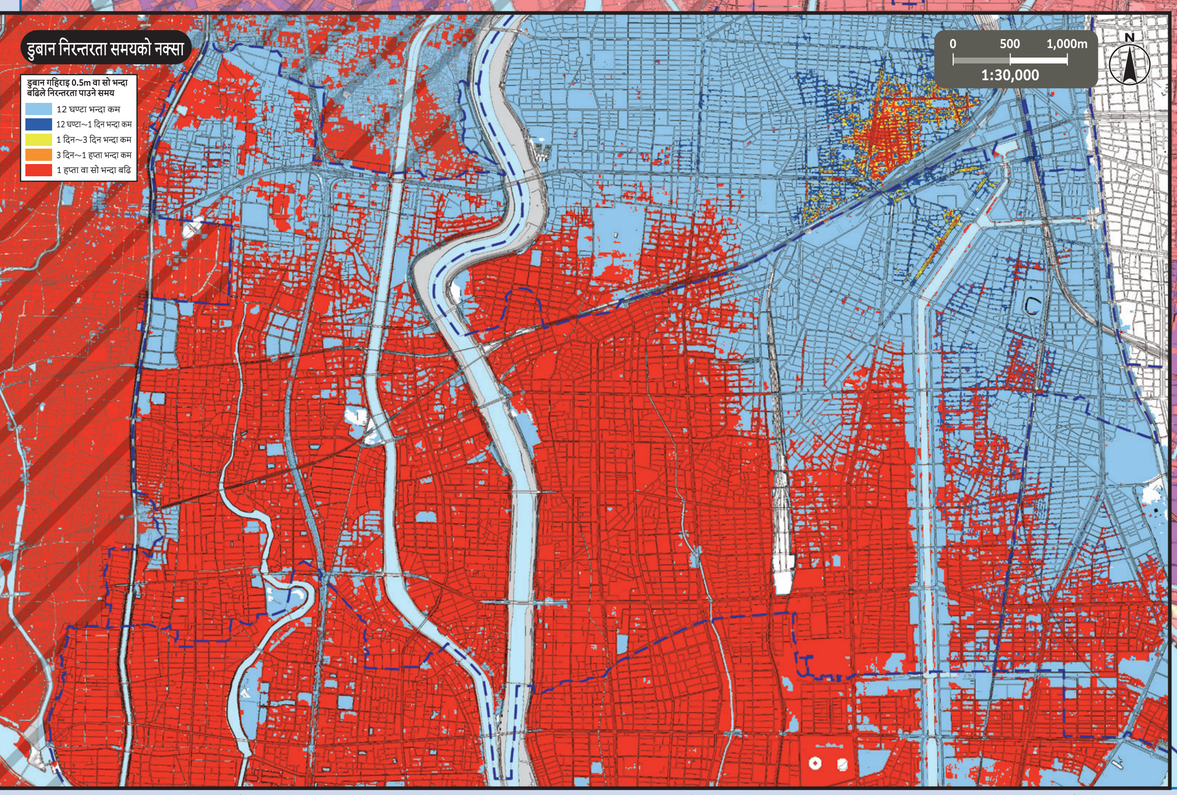

यो नक्सामा सन् 2015/16 मा रचना गरिएको सहरी विकास योजना आधारभूत नक्सा प्रयोग गरिएको छ। पुनश्च, आवश्यकता अनुसार रचना पश्चात् अवस्थालाई संशोधन गरिएको छ। Ama City/Oharu-cho/Kanie-cho/Aisai Cityको सम्बन्धमा, यी हरेक नगर-टोलहरूबाट स्वीकृति लिएर सहरी विकास योजना आधारभूत नक्सा प्रयोग गरिएको छ। (मान्यता नम्बर Ama City: 3ऊ都 No.58; Oharu-cho: 3大都整 No.256; Kanie-cho: 3蟹ま ち収 No.36; Aisai City: 3愛西都 No.774)

*अन्य वार्डको तोकिएको आकस्मिक सुरक्षित स्थान तर्फ जाने वा नजाने भनेर हरेक वार्डको हरेक किसिमको हजार्ड म्याप हेर्नुहोस्। Nagoya Cityको आधिकारिक वेबसाइटमा सम्पूर्ण वार्डहरूको हजार्ड म्याप सार्वजनिक गरिएको छ।

नम्बर	सुविधास्थलको नाम (□ छाप)	अवस्थित ठेगाना	तोकिएको आकस्मिक सुरक्षित स्थान: उच्च ज्वारभाटा
1	Hiromi प्राथमिक विद्यालय	4-41 Hirosumi-cho	2 तल्ला वा सो भन्दा बढि
2	Hiromi सामुदायिक केन्द्र	2-16-1 Nishi Hioki	2 तल्ला वा सो भन्दा बढि
3	Tsuyuhashi प्राथमिक विद्यालय	1-9-41 Tsuyuhashi	2 तल्ला वा सो भन्दा बढि
4	Tsuyuhashi सामुदायिक केन्द्र	2-13-1 Tsuyuhashi	2 तल्ला वा सो भन्दा बढि
5	Tsuyuhashi खेलकुद केन्द्र	2-14-1 Tsuyuhashi	2 तल्ला वा सो भन्दा बढि
6	Nagoya स्टेडियम	2-12-1 Tsuyuhashi	2 तल्ला वा सो भन्दा बढि
7	Yaguma प्राथमिक विद्यालय	1-8-30 Yaguma	2 तल्ला वा सो भन्दा बढि
8	Sanno जुनियर हाई स्कूल	3-7-3 Sanno	2 तल्ला वा सो भन्दा बढि
9	Yaguma सामुदायिक केन्द्र	4-5-24 Otobashi	2 तल्ला वा सो भन्दा बढि
10	Yawata प्राथमिक विद्यालय	5-4 Yagumatori	2 तल्ला वा सो भन्दा बढि
11	Yawata जुनियर हाई स्कूल	2-11 Motonakano-cho	2 तल्ला वा सो भन्दा बढि
12	Yawata सामुदायिक केन्द्र	1-1-3 Arakoshi-cho	2 तल्ला वा सो भन्दा बढि
13	Nakagawa आजीवन शिक्षा केन्द्र	1-2-12 Tomikawa-cho	2 तल्ला वा सो भन्दा बढि
14	Aichi प्राथमिक विद्यालय	1-35 Hosei-cho	2 तल्ला वा सो भन्दा बढि
15	Aichi सामुदायिक केन्द्र	33-3 Aichi-cho	2 तल्ला वा सो भन्दा बढि
16	Tokiwa प्राथमिक विद्यालय	1-15-2 Komoto	2 तल्ला वा सो भन्दा बढि
17	Nishi अपाङ्ग बालबालिका विद्यालय	1-19-38 Komoto	2 तल्ला वा सो भन्दा बढि
18	Tokiwa सामुदायिक केन्द्र	1-20-52 Komoto	2 तल्ला वा सो भन्दा बढि
19	Shinohara प्राथमिक विद्यालय	1-55 Marukome-cho	2 तल्ला वा सो भन्दा बढि
20	Nagara जुनियर हाई स्कूल	1-3-1 Ohata-cho	2 तल्ला वा सो भन्दा बढि
21	Shinohara सामुदायिक केन्द्र	3-10 Taiheitori	2 तल्ला वा सो भन्दा बढि
22	Showabashi प्राथमिक विद्यालय	7-51-1 Nakano-shincho	2 तल्ला वा सो भन्दा बढि
23	Kogyo हाई स्कूल	3-13 Kitae-cho	2 तल्ला वा सो भन्दा बढि
24	Showabashi सामुदायिक केन्द्र	1-1-1 Tamafune-cho	2 तल्ला वा सो भन्दा बढि
25	Tamagawa प्राथमिक विद्यालय	2-1 Tamakawa-cho	2 तल्ला वा सो भन्दा बढि
26	Showabashi जुनियर हाई स्कूल	1-9 Hachiken-cho	2 तल्ला वा सो भन्दा बढि
27	Tamagawa सामुदायिक केन्द्र	3-1 Juichiban-cho	2 तल्ला वा सो भन्दा बढि
28	Noda प्राथमिक विद्यालय	1-545 Noda	2 तल्ला वा सो भन्दा बढि
29	प्रिफेक्चरल Nakagawa Commercial हाई स्कूल	3-280 Noda	3 तल्ला वा सो भन्दा बढि
30	Noda सामुदायिक केन्द्र	1-179-2 Kamitakabata	2 तल्ला वा सो भन्दा बढि
31	Arako प्राथमिक विद्यालय	4-234 Chugo	2 तल्ला वा सो भन्दा बढि
32	Ichiyanagi जुनियर हाई स्कूल	4-235 Chugo	2 तल्ला वा सो भन्दा बढि
33	Arako सामुदायिक केन्द्र	2-164 Chugo	2 तल्ला वा सो भन्दा बढि
34	Nakajima प्राथमिक विद्यालय	2-401 Nakajima-shincho	2 तल्ला वा सो भन्दा बढि
35	Takasugi जुनियर हाई स्कूल	133 Takasugi-cho	2 तल्ला वा सो भन्दा बढि
36	Nishi Nakajima प्राथमिक विद्यालय	2-301 Nishi Nakajima	2 तल्ला वा सो भन्दा बढि
37	Shoshiki प्राथमिक विद्यालय	107 Shimonoisshiki-cho Gonno	3 तल्ला वा सो भन्दा बढि
38	Gotanda प्राथमिक विद्यालय	1-601 Ishiki-shimmachi	3 तल्ला वा सो भन्दा बढि
39	Ishiki जुनियर हाई स्कूल	1-701 Ishiki-shimmachi	3 तल्ला वा सो भन्दा बढि
40	Toda प्राथमिक विद्यालय	2-2114 Toda	2 तल्ला वा सो भन्दा बढि
41	Tomida जिल्ला हल	4-2502 Toda	2 तल्ला वा सो भन्दा बढि
42	Haruda प्राथमिक विद्यालय	2-243 Higashi Haruta	2 तल्ला वा सो भन्दा बढि
43	Tomida जुनियर हाई स्कूल	2-72 Higashi Haruta	2 तल्ला वा सो भन्दा बढि
44	Toyoharu प्राथमिक विद्यालय	1-2501 Kanosato	2 तल्ला वा सो भन्दा बढि
45	Kumaiden जुनियर हाई स्कूल	2-802 Kumaiden	2 तल्ला वा सो भन्दा बढि
46	Tomida हाई स्कूल	111 Kamiutaru, Yonokizu, Tomida-cho	2 तल्ला वा सो भन्दा बढि
47	Toyoharu सामुदायिक केन्द्र	4-624 Ematsu	2 तल्ला वा सो भन्दा बढि
48	Tominagajichikai बैठक स्थान	3-91 Tominaga	2 तल्ला वा सो भन्दा बढि
49	Nagasuka प्राथमिक विद्यालय	1-1001 Maedanishi-machi	3 तल्ला वा सो भन्दा बढि
50	Nishi Maeda प्राथमिक विद्यालय	3-1001 Maedanishi-machi	3 तल्ला वा सो भन्दा बढि
51	Sukemitsu जुनियर हाई स्कूल	3-201 Sukemitsu	3 तल्ला वा सो भन्दा बढि
52	Mamba प्राथमिक विद्यालय	4-1106 Mamba	3 तल्ला वा सो भन्दा बढि
53	Sennonji प्राथमिक विद्यालय	4666 Sannotsubo, Sennonji, Tomida-cho	2 तल्ला वा सो भन्दा बढि
54	Hatori जुनियर हाई स्कूल	2-1701 Hattori	2 तल्ला वा सो भन्दा बढि
55	Tomida उत्तर क्षेत्रीय केन्द्र	4-3201 Yoshizu	2 तल्ला वा सो भन्दा बढि
56	Akaboshi प्राथमिक विद्यालय	1560 Nishi Gotanda, Aza, Sennonji, Oaza, Tomida-cho	2 तल्ला वा सो भन्दा बढि
57	Akaboshi सामुदायिक केन्द्र	1483-1 Higashi Kashizuka, Aza, Sennonji, Oaza, Tomida-cho	2 तल्ला वा सो भन्दा बढि
58	Meisei प्राथमिक विद्यालय	3-1001 Todameisei	2 तल्ला वा सो भन्दा बढि

नम्बर	सुविधास्थलको नाम (□ छाप)	अवस्थित ठेगाना
a	Yoshizuya JR Kanie ekimae स्टोर	1-212 Sakura, Kanie-cho
b	Yoshizuya Specialty Store Building	1 Konowari, Aza, Kanie-hommachi, Oaza, Kanie-cho
c	Home Center Kohnan Kanie स्टोर	5-101 Hommachi, Kanie-cho
d	Kanie प्राथमिक विद्यालय	4-500 Shiro, Kanie-cho
e	Kondo Building 8th	11-46-1 Hommachi, Kanie-cho
f	Kanie जुनियर हाई स्कूल	3-20 Takara, Kanie-cho
g	Funairi प्राथमिक विद्यालय	3-70 Funairi, Kanie-cho

तोकिएको आकस्मिक सुरक्षित स्थान तर्फ जाने

○विपद्को खतरा भएको (विशेषगरी सुरक्षित स्थानमा जाने जानकारी (सुरक्षित स्थानमा जाने निर्देशन आदि) जारी गरेको बेलामा) , घरमा बसेर जीवनको सुरक्षा गर्न नसकिने अवस्थामा, विपद्को प्रकार अनुसार तोकिएको आकस्मिक सुरक्षित स्थान तर्फ जानुहोस्।

○सुरक्षित स्थानमा जाने निर्देशन आदि आएपनि नआएपनि, स्वैच्छिक रूपमा सुरक्षित स्थानमा जान चाहेमा, अग्रिम रूपमा वार्डपालिकामा सम्पर्क गरेर, सुरक्षित स्थानको गन्तव्य आदि बारे जानकारी प्राप्त गर्नुहोस्।

Nagoya City विपद् प्रतिनियन्त्रण मुख्यालय/Nakagawa वार्ड मुख्यालय (Nakagawa Ward Office) TEL/362-1111 (मेइन-लाइन) 363-4306~9 (डाइल-इन) FAX/362-6562

सरकारी तथा सार्वजनिक कार्यालय (□ छाप)

- A Nakagawa Ward Office
- B Nakagawa वडा कार्यालय Tomita शाखा
- C Nakagawa दमकल स्टेशन
- D Nakagawa दमकल स्टेशन Hioki शाखा कार्यालय
- E Nakagawa दमकल स्टेशन Otobashi शाखा कार्यालय
- F Nakagawa दमकल स्टेशन Shimonoisshiki शाखा कार्यालय
- G Nakagawa दमकल स्टेशन Tomita शाखा कार्यालय
- H विशेष फायर ब्रिगेड पहिलो सेना
- I Nakagawa सिभिल इन्जिनियरिङ कार्यालय
- J खानेपानी तथा ढलमार्ग ब्यूरो Nishi-bu सेल्स केन्द्र

नोट:

- 0 तोकिएको आकस्मिक सुरक्षित स्थान — ज्यान जोगाउनका लागि विपद्को खतरा टार्न सर्वप्रथम भाग्ने ठाउँ।
- अन्डरपास-रोड — ठूलो वर्षा भयो भने सडक डुबान भएर, आवतजावत बन्द हुने स्थान।
- इलाकाको सिमाना (कृजाकाइ) / विद्यालय इलाकाको सिमाना — (विद्यालय इलाकाको सिमाना लगभग हो। विस्तृत विवरणको लागि, हरेक वार्डपालिकामा सोधपुछ गर्नुहोस्।)
- वार्ड बाहिरको तोकिएको आकस्मिक सुरक्षित स्थान
- ज्वारभाटा रोक्ने तटबन्ध — सुनामी या उच्च ज्वारभाटा आदिको क्षति रोकथाम गर्ने पूर्वाधार हो।