津波ハザードマップ 中村・熱田・中川区

令和4年6月時点

0 500 1,000m
1：22,000

津波ハザードマップの説明

・「津波ハザードマップ」は、愛知県が予想した情報をあらわしています。
・津波（大きい波）によって水があふれる地域、津波の深さ、水の深さが30cmになるまでの時間などを予想しています。
・津波避難ビルも書いてあります。
・いろいろな場合を考えて、いちばん危ないときの津波について予想しています。

斜め線のあるところは名古屋市の外です。

蟹江町津波避難ビル一覧

	避難ビル名
A	ヨシヅヤ ＪＲ蟹江駅前店
B	ヨシヅヤ 専門店館
C	蟹江小学校
D	第８近藤ビル
E	蟹江中学校
F	ホームセンターコーナン 蟹江店

津波避難ビル一覧

区	学区		避難ビル名
中村区	稲葉地	ア1	シティファミリー向島Ａ・Ｂ棟
	稲西	イ1	豊正中学校
		イ2	県営稲葉地第２住宅１～３棟
		イ3	県営稲葉地住宅１～４棟
	千成	ウ1	千成小学校
		ウ2	中村荘
	柳	エ1	柳小学校
		エ2	県立総合高等学校
		エ3	かすもり荘
		エ4	ロイヤルレジョンライズ
	岩塚	オ1	岩塚小学校
		オ2	猫田中学校
		オ3	岩塚コミュニティセンター
		オ4	ロイヤルレジョン八田
		オ5	ＭＳインデリジェンスビル
	八社	カ1	八社小学校
		カ2	八社コミュニティセンター
		カ3	グランドール横前
		カ4	ＤＣＭカーマ　八田店
		カ5	リーベンススクエア八田
熱田区	高蔵	キ1	金山荘
		キ2	くさなぎ荘
		キ3	熱田消防署本署
	旗屋	ク1	ユニハウス神宮公園Ａ～Ｃ棟
		ク2	レーベルシティ熱田
		ク3	フルコン熱田
	白鳥	ケ1	白鳥小学校
		ケ2	南養護学校（校舎棟）
		ケ3	熱田区役所等複合施設南館
		ケ4	伝馬荘
		ケ5	三本松荘
		ケ6	エトワールボレール
		ケ7	介護老人福祉施設　グレイスフル熱田
		ケ8	ユニーグル白鳥
		ケ9	ライオンズマンション神宮南
		ケ10	学校法人　電波学園メディアセンター
	千年	コ1	千年小学校
		コ2	県立熱田高等学校
		コ3	株式会社服部組　本社ビル
		コ4	千年コミュニティセンター
		コ5	ソレイユかどや
		コ6	イオンタウン熱田千年
		コ7	愛知時計電機株式会社　本社ビル
	船方	サ1	船方小学校
		サ2	日比野中学校南校舎
		サ3	工業研究所（管理棟、研究棟、電子技術総合センター）
		サ4	名古屋学院大学　名古屋キャンパスしろとり
		サ5	船方コミュニティセンター
		サ6	一番荘４号棟
		サ7	船方荘
		サ8	喜多村工業株式会社寮　松風荘
		サ9	特別養護老人ホーム　喜多乃郷
		サ10	白鳥橋ポンプ所（雨水排水施設上屋）
熱田区	熱田	サ11	タイホウ　熱田六番南ビル
	神宮	サ12	熱田生涯学習センター
	野立	シ1	野立小学校
		シ2	中央卸売市場本場（中央管理棟南館・大衆魚棟・仲卸棟）
		シ3	野立コミュニティセンター
		シ4	日比野団地２号棟
		シ5	グリンハイツ
		シ6	ラコ・フォルテＶ
		シ7	メゾンＴ・Ｓ・Ｎ
		シ8	ひびのファミリア
	大宝	ス1	大宝小学校
		ス2	日比野中学校
		ス3	名古屋国際会議場
		ス4	大宝コミュニティセンター
		ス5	ファミール日比野
		ス6	ユニハウス八番町
		ス7	名古屋学院大学　名古屋キャンパスいろは３号館・恵館
中川区	広見	セ1	広見小学校
		セ2	レインボー日置
		セ3	西一ビル
		セ4	浅井コーポⅢ
		セ5	ダイホウ　名駅南ビル
	露橋	ソ1	露橋小学校
		ソ2	右場荘
		ソ3	ＫＴハウス
		ソ4	サンつゆはし
		ソ5	株式会社マツザワ瓦店　笈瀬倉庫
	八熊	タ1	八熊小学校
		タ2	山王中学校
		タ3	八熊コミュニティセンター
		タ4	リバーハイツ新橋
		タ5	ＦＱビル
		タ6	Ｋ１ラビドール
		タ7	メゾン大成
		タ8	カーサ日比野
		タ9	カーサ八熊通
		タ10	カーサル尾頭橋
		タ11	ウィンベル八熊
		タ12	ネオカーサ西金山
		タ13	シャーデ名古屋ビル
	八幡	チ1	八幡小学校
		チ2	八幡中学校
		チ3	中川生涯学習センター
		チ4	八幡コミュニティセンター
		チ5	荒越荘１～７棟
		チ6	コーポ中野
		チ7	ヴィンヤニー女子
		チ8	ＦＯＲＭ　ＧＰ
		チ9	シティライフ荒江
		チ10	Ｖｇ ＴＲＥＥ
		チ11	ユニーコーポあらこし１・３号館
		チ12	パークハウス八田
		チ13	ユニハウス姫橋
		チ14	花蔵ユーポラス
	八幡	ツ1	愛知小学校
		ツ2	愛知コミュニティセンター
		ツ3	眞栄マンション愛知町
		ツ4	オリエントグリーンハイツ澄池
	常盤	テ1	常盤小学校
		テ2	市養護学校（養護棟、中・西校舎棟、屋内運動場棟）
		テ3	常盤コミュニティセンター
		テ4	シティファミリー吉良Ａ～Ｃ棟
		テ5	長良荘
		テ6	ラコ岡田かすもり
		テ7	さくら八田
		テ8	エトワール八田
		テ9	株式会社矢木薬器店　本社ビル
		テ10	ルフィール八田
		テ11	ハイフル八田
		テ12	パークハウス八田
		テ13	光立マンション
		テ14	株式会社カイナン
		テ15	常盤小本西住宅
	篠原	ト1	篠原小学校
		ト2	篠原中学校
		ト3	篠原コミュニティセンター
		ト4	上流荘
		ト5	シティファミリー上流
		ト6	丸米荘
		ト7	浦船荘
		ト8	県営浦船南住宅1・2棟
		ト9	ヤマトマンション馬手
		ト10	ラルリールメゾン
		ト11	ＥＤビルヂング
		ト12	パークサイドグロリア
		ト13	シーネスＡ・ミヤワキ
		ト14	サンモールタナカ
		ト15	介護付き有料老人ホーム　ハイリタイヤー松葉公園
		ト16	カーサフェリス大畑
		ト17	当マツヤ　天平通り店
	昭和橋	ナ1	昭和橋小学校
		ナ2	工業高等学校（北校舎棟）
		ナ3	ポシヌソン
		ナ4	ＫＹミール
		ナ5	コーポ斎建
		ナ6	ファミール大畑
		ナ7	メゾンリシアル
		ナ8	名古屋検査会病院鰹鳥住宅
		ナ9	ＧＡＺＥ Ｈｉｌｌｓ ‘18
	玉川	ニ1	玉川小学校
		ニ2	昭和橋中学校
		ニ3	玉川コミュニティセンター
		ニ4	外新荘
		ニ5	南郊荘
		ニ6	パールシティ88
		ニ7	ベイランドＵＭ
		ニ8	メゾンイトウ
		ニ9	県営ナニ番町住宅1・2棟
		ニ10	ケイズ　中川運河店
		ニ11	キャナル・リゾート
	野田	ヌ1	野田小学校
		ヌ2	県立中川商業高等学校（2号館）
		ヌ3	野田コミュニティセンター
		ヌ4	中川区役所
		ヌ5	中川消防署本署
		ヌ6	たかはた荘１～３・Ａ棟
		ヌ7	プラティークあらこ
		ヌ8	サンマンション高畑
		ヌ9	ポネックス高畑
		ヌ10	グレイル港井
		ヌ11	第二銀行八田社宅
		ヌ12	新高畑荘1・2棟
	荒子	ネ1	荒子小学校
		ネ2	一柳中学校
		ネ3	荒子コミュニティセンター
		ネ4	打出荘1・2棟
		ネ5	小碓南中学校
		ネ6	小碓南荘
		ネ7	打出水処理センター（水処理施設上屋・地元利用施設）
		ネ8	小碓シルバー住宅
		ネ9	グリコックフーベン
		ネ10	ネクステージあらこ
		ネ11	ヴィラエイト
		ネ12	イヌカイビル
		ネ13	ＫＳグリーンホームズ
		ネ14	高畑101ビル
		ネ15	医療法人生生会　松篠病院（南病棟）
	中島	ノ1	中島小学校
		ノ2	富松中学校
		ノ3	中島荘1～4棟
		ノ4	第２高杉マンション
		ノ5	第３高杉マンション
		ノ6	第５高杉マンション
		ノ7	県営中川住宅4～7棟
	西中島	ハ1	西中島小学校
		ハ2	新東起荘
		ハ3	グランド三栄
		ハ4	ＯＳ・ＳＫＹマンション西中島Ⅱ
		ハ5	第２三栄ハイツ
		ハ6	ポプラ畑田
		ハ7	パークシティガーデン
		ハ8	第２中柳ハイツ
		ハ9	カサ・フェリス中柳
		ハ10	ハイツいながわ東起
	宝川	ニ5	南郊荘
		ニ6	パールシティ88
		ニ7	ベイランドＵＭ
		ニ8	メゾンイトウ
		ニ9	県営ナニ番町住宅1・2棟
		ニ10	ケイズ　中川運河店
		ニ11	キャナル・リゾート
	野田	ヌ1	野田小学校
		ヌ2	県立中川商業高等学校（2号館）
		ヌ3	野田コミュニティセンター
		ヌ4	中川区役所
		ヌ5	中川消防署本署
		ヌ6	たかはた荘１～３・Ａ棟
		ヌ7	プラティークあらこ
		ヌ8	サンマンション高畑
		ヌ9	ポネックス高畑
		ヌ10	グレイル港井
		ヌ11	第二銀行八田社宅
		ヌ12	新高畑荘1・2棟
	荒子	ネ1	荒子小学校
		ネ2	一柳中学校
		ネ3	荒子コミュニティセンター
		ネ4	打出荘1・2棟
		ネ5	小碓南中学校
		ネ6	小碓南荘
		ネ7	打出水処理センター（水処理施設上屋・地元利用施設）
		ネ8	小碓シルバー住宅
		ネ9	グリコックフーベン
		ネ10	ネクステージあらこ
		ネ11	ヴィラエイト
		ネ12	イヌカイビル
		ネ13	ＫＳグリーンホームズ
		ネ14	高畑101ビル
		ネ15	医療法人生生会　松篠病院（南病棟）
	中島	ノ1	中島小学校
		ノ2	富松中学校
		ノ3	中島荘1～4棟
		ノ4	第２高杉マンション
		ノ5	第３高杉マンション
		ノ6	第５高杉マンション
		ノ7	県営中川住宅4～7棟
	西中島	ハ1	西中島小学校
		ハ2	新東起荘
		ハ3	グランド三栄
		ハ4	ＯＳ・ＳＫＹマンション西中島Ⅱ
		ハ5	第２三栄ハイツ
		ハ6	ポプラ畑田
		ハ7	パークシティガーデン
		ハ8	第２中柳ハイツ
		ハ9	カサ・フェリス中柳
		ハ10	ハイツいながわ東起
	西前田	ハ11	NATURE AND AIR
		ハ12	前田荘２棟
	正色	ヒ1	正色小学校
		ヒ2	正色コミュニティセンター
		ヒ3	社会福祉法人共愛会　共愛病院
		ヒ4	社会福祉法人共愛会　特別養護老人ホーム第２共愛の里
		ヒ5	グラリティガーデン
		ヒ6	加藤マンション
		ヒ7	わたつみ保育園
		ヒ8	岡本医院分院
	五反田	フ1	五反田小学校
		フ2	台中学校
		フ3	五反田コミュニティセンター
		フ4	アネックスコート比翼
		フ5	正色保育園
		フ6	助光ポンプ所
		フ7	マリーネ土田
	戸田	ヘ1	菅田小学校
		ヘ2	医療法人　陣生会　老人保健施設ラベンダー
		ヘ3	医療法人　幸会　老人保健施設みず里
	春田	ホ1	春田小学校
		ホ2	富田中学校
		ホ3	春田荘１～４棟・７・８・Ａ棟
		ホ4	県営伏屋第一住宅2棟
	豊治	マ1	豊治小学校
		マ2	供米田中学校
		マ3	富田高等学校（北・中・南校舎棟）
		マ4	豊治コミュニティセンター
		マ5	シティファミリー江松
		マ6	オーネスト戸田川
		マ7	オーネスト弥の郷
		マ8	特別養護老人ホーム　豊治共愛の里
		マ9	カーマホームセンター　中川富田店
		マ10	中川コロナワールド
		マ11	マルハン　中川店
		マ12	ワイール　富田店
		マ13	ウェーブテラポーツゼビオ　名古屋富田店
		マ14	県営包住宅1・3棟
	長須賀	ミ1	長須賀小学校
		ミ2	ＧＯＬＤ玉越　中川店
		ミ3	第７シヤ
	西前田	ム1	西前田小学校
		ム2	助光中学校
		ム3	西前田コミュニティセンター
		ム4	助光荘1・2棟
		ム5	西前田ハイツ
		ム6	助光スポミツ
	西前田	ム7	NATURE AND AIR
		ム8	県営助光住宅1・2棟
		ム9	県営西前田住宅1・2棟
	万場	メ1	万場小学校
		メ2	万場南荘
		メ3	万場荘1～4棟
		メ4	万場北荘1～4棟
		メ5	山新荘
		メ6	県営万場東住宅東・南棟
	千音寺	モ1	千音寺小学校
		モ2	はとり中学校
		モ3	松千荘1・2棟
		モ4	松千北荘1棟
		モ5	松下南荘1・2棟
		モ6	富田荘
		モ7	千音寺荘1・2棟
		モ8	千音寺荘3～8棟
		モ9	ロイヤルコート松本
		モ10	富田工場　音理棟
	赤星	ヤ1	赤星小学校
		ヤ2	宮田荘1～9・16棟
		ヤ3	宮田荘10～15棟
		ヤ4	シティファミリー宮田Ａ棟
	朝止	ユ1	朝止小学校
		ユ2	戸田荘西１～６・８棟
		ユ3	アーバンホームⅡ
		ユ4	アーバンホーム7
		ユ5	県営戸田北住宅1～5棟

避難場所（津波避難ビル）をくわしく知りたいときは、右の二次元コードで確認。
名古屋市 津波避難ビル 検索

凡例

- ア1 学区 No. 津波避難ビル（津波に対する指定緊急避難場所）：津波警報（1mから3mまでの津波が予想されるときのお知らせ）、大津波警報（3mより高い津波が予想されるときのお知らせ）が出たら、逃げる場所。近くに高台がないときに、少しの間逃げます。
- 防潮堤：津波や高潮などの被害を防ぐための施設です。
- 事前避難対象地域：地震によって堤防が沈み、すぐに水があふれる地域。この場所は、地震がおきてから30分までに、30cmより高く水がたまる予想です。この色がついている場所からは、早めに逃げてください。
- ● 区役所　○ 支所　㊦ 消防署

避難ビル名

区	学区		避難ビル名
中川区	西前田	ム7	ニューコーポ伏屋
		ム8	県営助光住宅1・2棟
		ム9	県営西前田住宅1・2棟
	万場	メ1	万場小学校
		メ2	万場南荘
		メ3	万場荘1～4棟
		メ4	万場北荘1～4棟
		メ5	山新荘
		メ6	県営万場東住宅東・南棟
	千音寺	モ1	千音寺小学校
		モ2	はとり中学校
		モ3	松千荘1・2棟
		モ4	松千北荘1棟
		モ5	松下南荘1・2棟
		モ6	富田荘
		モ7	千音寺荘1・2棟
		モ8	千音寺荘3～8棟
		モ9	ロイヤルコート松本
		モ10	富田工場　音理棟
	赤星	ヤ1	赤星小学校
		ヤ2	宮田荘1～9・16棟
		ヤ3	宮田荘10～15棟
		ヤ4	シティファミリー宮田Ａ棟
	朝止	ユ1	朝止小学校
		ユ2	戸田荘西１～６・８棟
		ユ3	アーバンホームⅡ
		ユ4	アーバンホーム7
		ユ5	県営戸田北住宅1～5棟

この地図は、平成27・28年作成の都市計画基本図を使用しました。なお、必要に応じて作成後の状況を修正しています。あま市・大治町・蟹江町については、各市町の承諾を得て都市計画基本図を使用しました。（承諾番号　あま市：３あ都第５８号　大治町：３大都整第２５６号　蟹江町：３蟹まち収第３６号）

津波災害警戒区域（基準水位）

0 500 1,000m
1：40,000

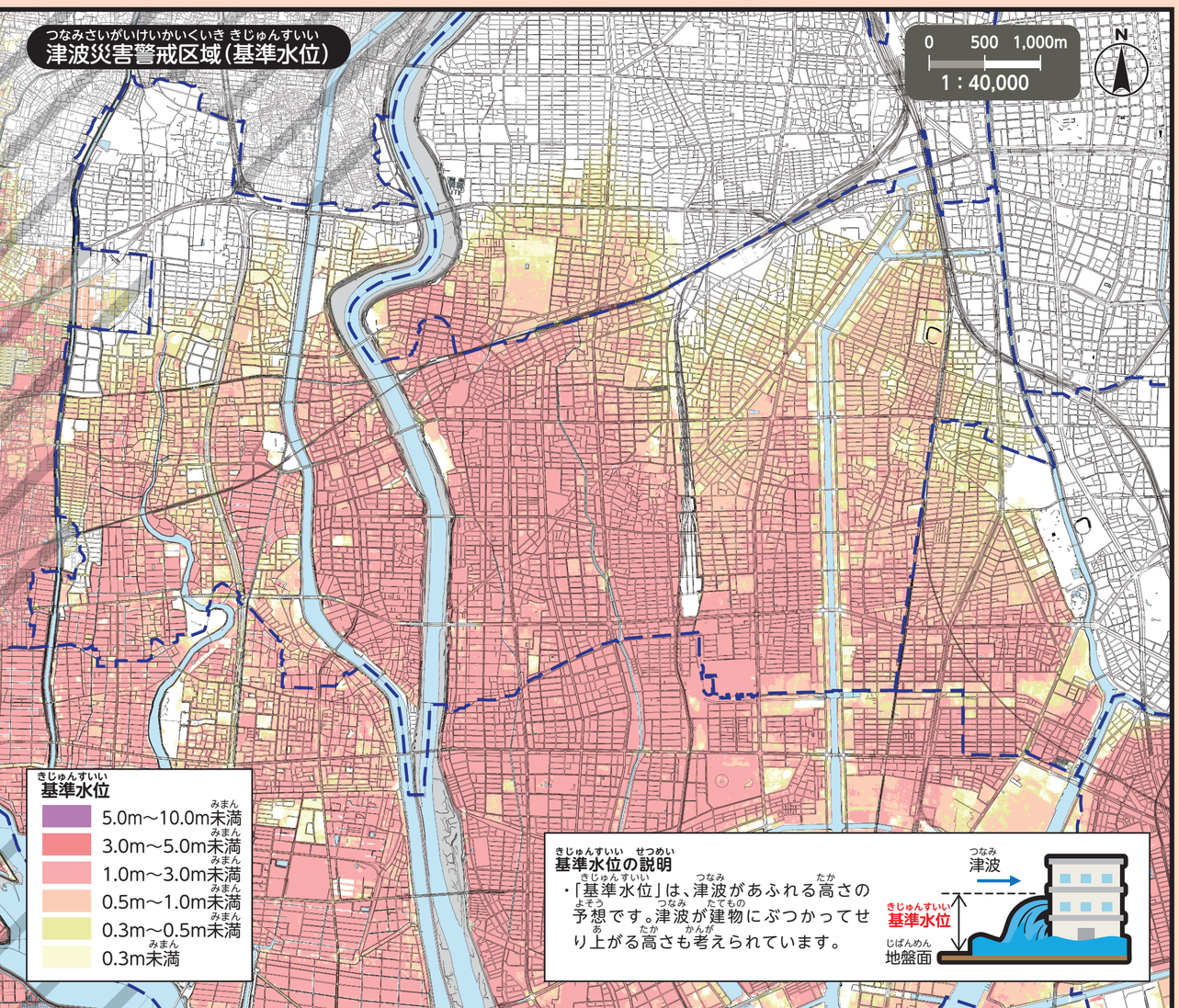

浸水開始時間（地震がおきてから津波がくるまでの時間）
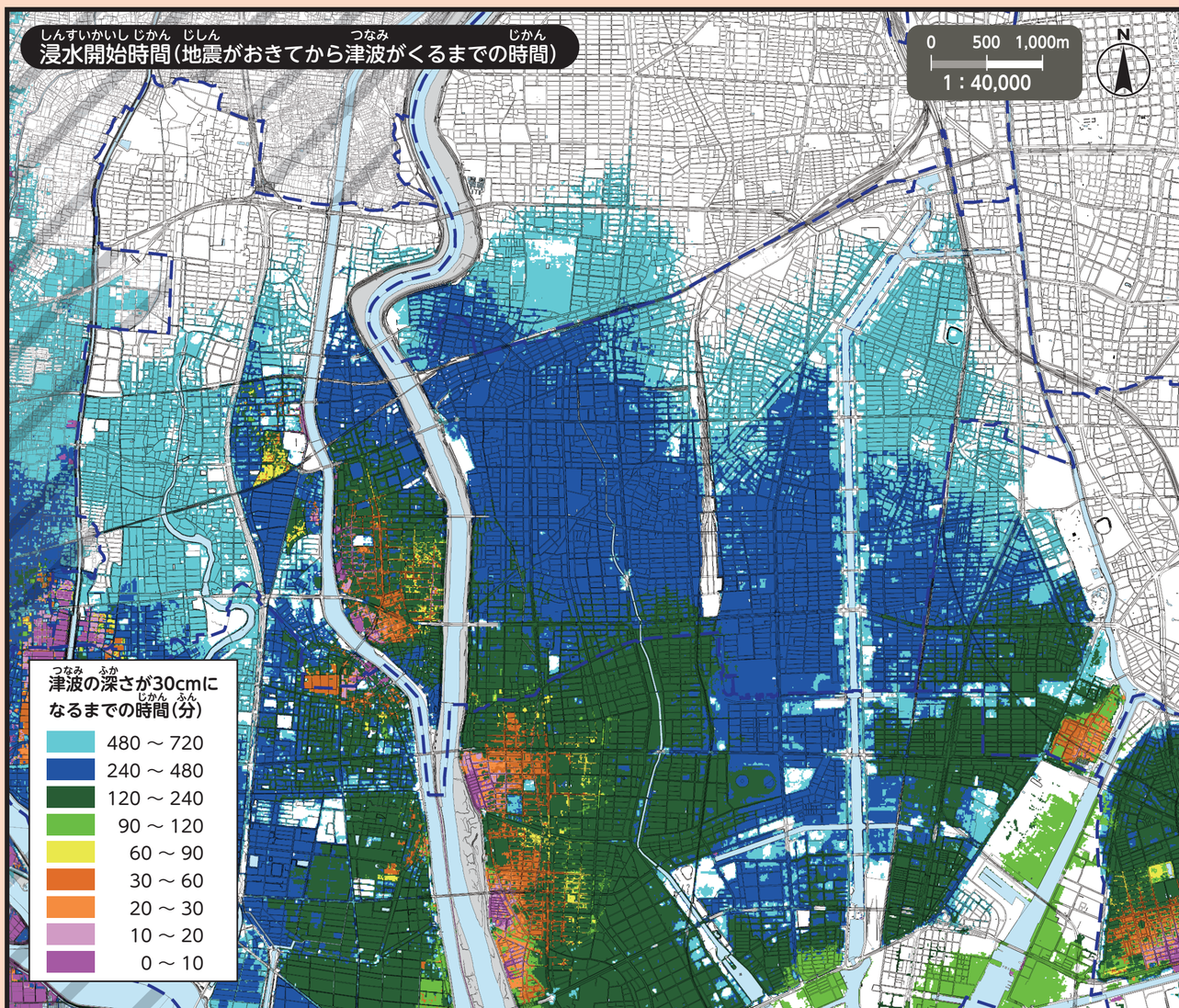
0 500 1,000m
1：40,000