Thời điểm tháng 6/2022

Nước dâng do bão — Bản đồ cảnh báo nguy hiểm Quận Mizuho

0 500 1.000m
1:9.000

Độ sâu ngập lụt
- Từ 10,0m trở lên
- 5,0m ~ dưới 10,0m
- 3,0m ~ dưới 5,0m
- 1,0m ~ dưới 3,0m
- 0,5m ~ dưới 1,0m
- 0,3m ~ dưới 0,5m
- Dưới 0,3m

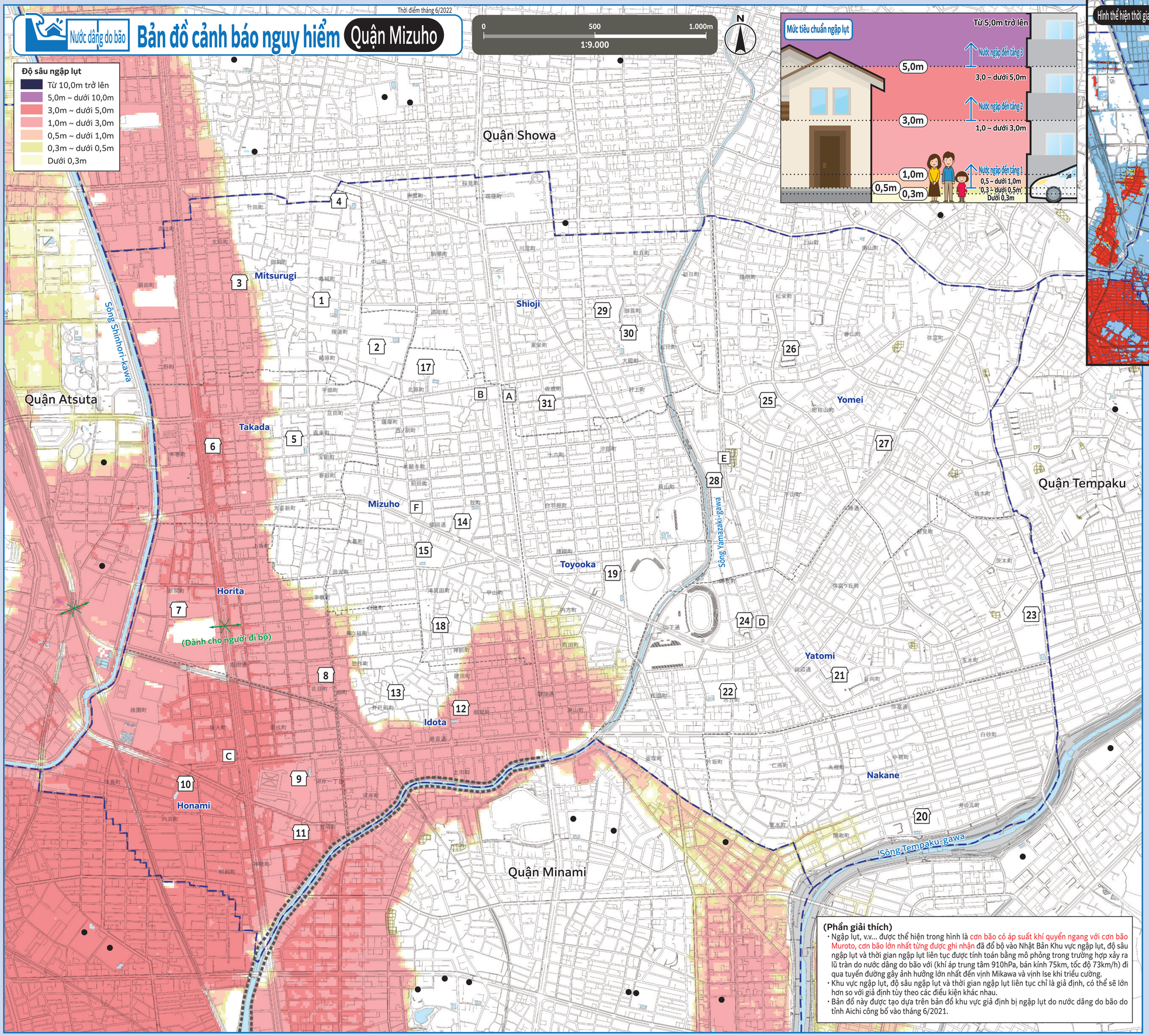

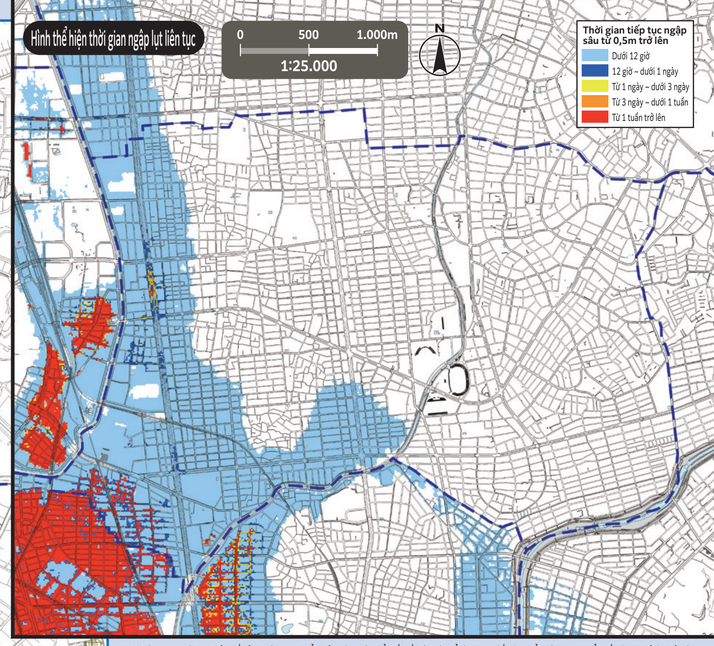

* Vui lòng xem các loại bản đồ cảnh báo nguy hiểm của các quận để biết về việc có thể lánh nạn đến địa điểm lánh nạn khẩn cấp được chỉ định ở các quận khác hay không. Bản đồ cảnh báo nguy hiểm của tất cả các quận được đăng tải công khai trên trang web chính thức của thành phố Nagoya.

Số	Tên cơ sở (Đóng dấu ▢)	Vị trí	Địa điểm lánh nạn khẩn cấp được chỉ định Nước dâng do bão
1	Trường tiểu học Mitsurugi	5-4-1 Kameshiro-cho	○
2	Trường trung học cơ sở Mizuhogaoka	3-28 Takata-cho	○
3	Hội quán Nihon Gaishi Mizuho	2-4 Kameshiro-cho	Từ tầng 2 trở lên
4	Nhà thi đấu, Cơ sở Takiko (Yamanohata), Đại học thành phố Nagoya	1 Mizuho-cho Aza Yamanohata	○
5	Trường tiểu học Takada	4-1 Hoden-cho	○
6	Trung tâm cộng đồng Takada	1-7-1 Naorai-cho	Từ tầng 2 trở lên
7	Trường tiểu học Horita	24-13 Shinkai-cho	Từ tầng 2 trở lên
8	Trung tâm học tập suốt đời Mizuho	2-27-3 Sosaku-cho	Từ tầng 2 trở lên
9	Trường tiểu học Honami	1-1-38 Kawagishi	Từ tầng 2 trở lên
10	Trường trung học cơ sở Tako	5-16 Uchihama-cho	Từ tầng 2 trở lên
11	Trung tâm cộng đồng Honami	5-18 Kamiho-cho	Từ tầng 2 trở lên
12	Trường tiểu học Idota	1-46 Himemiya-cho	Từ tầng 2 trở lên
13	Trung tâm cộng đồng Idota	3-25-1 Idota-cho	○
14	Trường tiểu học Mizuho	2-46 Maki-cho	○
15	Trường trung học cơ sở Tsukata	1-38 Tsukata-cho	Từ tầng 2 trở lên
~~16~~	~~Nhà thi đấu Công ty Segi Gakuen~~	~~1-37 Daigi-cho~~	Không thể lánh nạn
17	Nhà thi đấu trường trung học phổ thông Zuiryo tỉnh Aichi	2-1 Kitahara-cho	○
18	Trung tâm cộng đồng Mizuho	3-83-1 Tsukata-cho	○
19	Trường tiểu học Toyooka	3-60 Zendana-cho	○
20	Trường tiểu học Nakane	50 Inomoto-cho	Từ tầng 3 trở lên
21	Trường tiểu học Yatomi	4-23-1 Hinata-machi	○
22	Trường trung học cơ sở Hagiyama	1-48 Ichioka-cho	○
23	Trường trung học phổ thông Showa tỉnh Aichi	1-18 Tamamizu-cho	Từ tầng 2 trở lên
24	Trung tâm cộng đồng Yatomi	82-2 Moronaga-cho	○
25	Trường tiểu học Yomei	1-1 Mikan-yama-cho	○
26	Trung tâm cộng đồng Yomei	2-46 Matsusakae-cho	○
27	Trung tâm phục hồi chức năng tổng hợp thành phố Nagoya	1-2 Yatomi-cho Aza Mikan-yama	○
28	Nhà thi đấu Paloma Mizuho	3-4 Tanabetori	Từ tầng 2 trở lên
29	Trường tiểu học Shioji	1-2 Otabako-cho	○
30	Trường trung học cơ sở Shioji	4-16 Otabako-cho	Từ tầng 2 trở lên
31	Trung tâm cộng đồng Shioji	4-9 Sawatari-cho	○

Sơ tán đến địa điểm lánh nạn khẩn cấp được chỉ định

○ Có nguy cơ xảy ra thảm họa (Đặc biệt khi bạn hành thông tin sơ tán (chỉ thị sơ tán, v.v...)) Nếu bạn không thể bảo vệ tính mạng của mình khi ở nhà, hãy sơ tán đến địa điểm lánh nạn khẩn cấp được chỉ định phù hợp với loại thảm họa.
○ Trường hợp nước dâng do bão, một số địa điểm lánh nạn khẩn cấp được chỉ định sẽ không thể đến lánh nạn vì có những khu vực mà độ sâu ngập lụt được giả định sẽ sâu hơn so với lũ lụt và lũ tràn do mưa.
○ Trường hợp chủ động sơ tán mà không tuân theo chỉ thị sơ tán, v.v..., vui lòng liên hệ trước với tòa thị chính quận để xác nhận nơi lánh nạn, v.v...

Trụ sở ứng phó thảm họa thành phố Nagoya - Trụ sở quận Mizuho (Tòa thị chính quận Mizuho)
TEL/841-1521 (Tổng đài) 852-9212 ~ 7 (quay số trực tiếp) FAX/851-3317

Cơ quan hành chính nhà nước và địa phương (Đóng dấu ☐)

- A Tòa thị chính quận Mizuho
- B Trạm cứu hỏa Mizuho
- C Trạm cứu hỏa Mizuho, văn phòng chi nhánh Horita
- D Đội cứu hỏa đặc biệt Quân đoàn 4
- E Văn phòng công trình công cộng Mizuho
- F Văn phòng kinh doanh Mizuho, Cục hệ thống cấp thoát nước

Chú thích

- 0 **Địa điểm lánh nạn khẩn cấp được chỉ định** — Đây là nơi đầu tiên để bạn sơ tán đến để thoát khỏi nguy hiểm của thảm họa nhằm bảo vệ tính mạng.
- **Đường chui** — Nơi xảy ra tình trạng đường bị ngập nước khi mưa to và bị cấm lưu thông.
- **Khu vực cảnh báo (đặc biệt) thảm họa sạt lở đất** — Khu vực có nguy cơ xảy ra thảm họa sạt lở đất.
- Ranh giới khu vực — **Ranh giới khu vực trường học** (Ranh giới khu trường học là ước chừng. Vui lòng liên hệ với các tòa thị chính quận để biết chi tiết.)
- ● Địa điểm lánh nạn khẩn cấp được chỉ định ở bên ngoài quận — **Đê chắn sóng** Là cơ sở để ngăn chặn thiệt hại do sóng thần và nước dâng do bão, v.v...

(Phần giải thích)
- Ngập lụt, v.v... được thể hiện trong hình là cơn bão có áp suất khí quyển ngang với cơn bão Muroto, cơn bão lớn nhất từng được ghi nhận đã đổ bộ vào Nhật Bản Khu vực ngập lụt, độ sâu ngập lụt và thời gian ngập lụt liên tục được tính toán bằng mô phỏng trong trường hợp xảy ra lũ tràn do nước dâng do bão với (khí áp trung tâm 910hPa, bán kính 75km, tốc độ 73km/h) đi qua tuyến đường gây ảnh hưởng lớn nhất đến vịnh Mikawa và vịnh Ise khi triều cường.
- Khu vực ngập lụt, độ sâu ngập lụt và thời gian ngập lụt liên tục chỉ là giả định, có thể sẽ lớn hơn so với giả định tùy theo các điều kiện khác nhau.
- Bản đồ này được tạo dựa trên bản đồ khu vực giả định bị ngập lụt do nước dâng do bão do tỉnh Aichi công bố vào tháng 6/2021.

Bản đồ này sử dụng bản đồ cơ sở quy hoạch thành phố được tạo vào năm 2015 và 2016. Ngoài ra, chúng tôi sẽ chỉnh sửa tình trạng sau khi tạo nếu cần. Bản đồ thông tin thảm họa sạt lở đất, tỉnh Aichi, hiển thị giấy phép Creative Commons 2.1 Nhật Bản (http://creativecommons.org/licenses/by/2.1/jp/)