Noong Hunyo 2022

daluyong hazard map Mizuho Ward

0 500 1,000m
1:9,000

N

lalim ng baha
- 10.0m o higit pa
- 5.0m - wala pa sa 10.0m
- 3.0m - wala pa sa 5.0m
- 1.0m - wala pa sa 3.0m
- 0.5m - wala pa sa 1.0m
- 0.3m - wala pa sa 0.5m
- wala pa sa 0.3 m

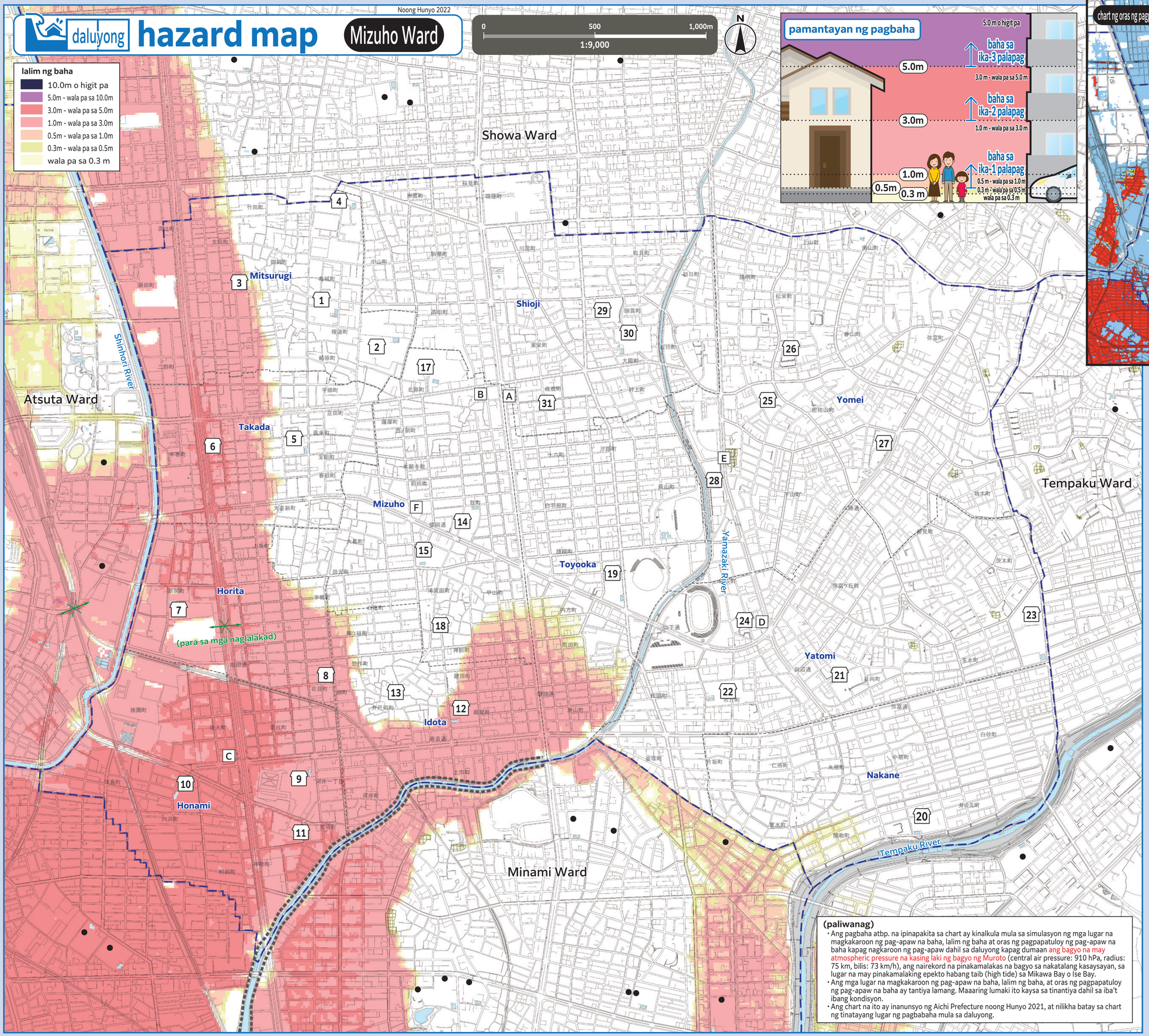

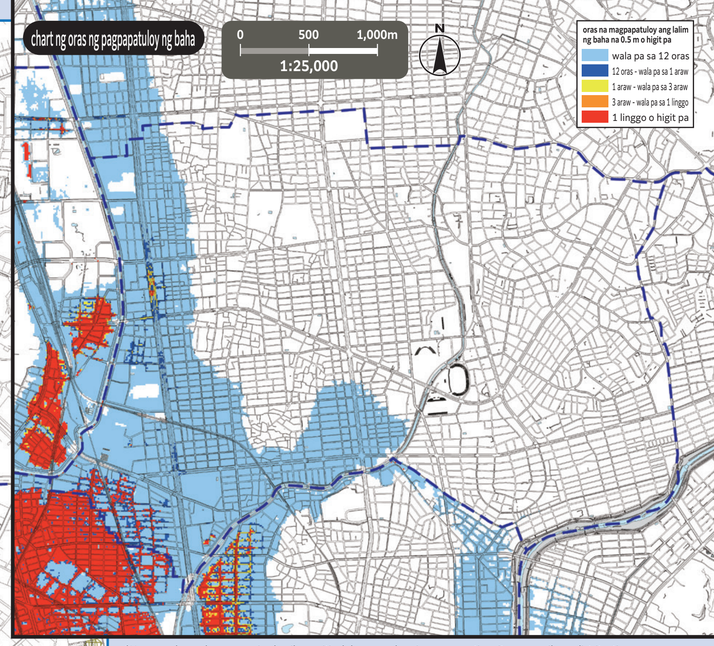

*Upang malaman kung maaaring lumikas sa itinakdang emerhensiyang evacuation site na nasa ibang distrito, tingnan ang mga hazard map ng bawat distrito. Naka-upload ang hazard map ng lahat ng distrito sa opisyal na website ng siyudad ng Nagoya.

numero	pangalan ng pasilidad (□ simbolo)	address	itinakdang emerhensiyang evacuation site daluyong
1	Mitsurugi Elementary School	5-4-1 Kameshiro-cho	○
2	Mizuhogaoka Junior High School	3-28 Takata-cho	○
3	NGK Mizuho Hall	2-4 Kameshiro-cho	ika-2 palapag o higit pa
4	Nagoya City University Takiko (Yama no Hata) Campus, Gymnasium	1 Mizuho-cho Aza Yamanohata	○
5	Takada Elementary School	4-1 Hoden-cho	○
6	Takada Community Center	1-7-1 Naorai-cho	ika-2 palapag o higit pa
7	Horita Elementary School	24-13 Shinkai-cho	ika-2 palapag o higit pa
8	Mizuho Lifelong Learning Center	2-27-3 Sosaku-cho	ika-2 palapag o higit pa
9	Honami Elementary School	1-1-38 Kawagishi	ika-2 palapag o higit pa
10	Tako Junior High School	5-16 Uchihama-cho	ika-2 palapag o higit pa
11	Honami Community Center	5-18 Kamiho-cho	ika-2 palapag o higit pa
12	Idota Elementary School	1-46 Himemiya-cho	ika-2 palapag o higit pa
13	Idota Community Center	3-25-1 Idota-cho	○
14	Mizuho Elementary School	2-46 Maki-cho	○
15	Tsukata Junior High School	1-38 Tsukata-cho	ika-2 palapag o higit pa
~~16~~	~~Segi Gakuen Gymnasium~~	~~1-37 Daigi-cho~~	hindi maaaring paglikasan
17	Aichi Prefectural Zuiryo High School Gymnasium	2-1 Kitahara-cho	○
18	Mizuho Community Center	3-83-1 Tsukata-cho	○
19	Toyooka Elementary School	3-60 Zendana-cho	○
20	Nakane Elementary School	50 Inomoto-cho	ika-3 palapag o higit pa
21	Yatomi Elementary School	4-23-1 Hinata-machi	○
22	Hagiyama Junior High School	1-48 Ichioka-cho	○
23	Aichi Prefectural Showa High School	1-18 Tamamizu-cho	ika-2 palapag o higit pa
24	Yatomi Community Center	82-2 Moronaga-cho	○
25	Yomei Elementary School	1-1 Mikan-yama-cho	○
26	Yomei Community Center	2-46 Matsusakae-cho	○
27	Nagoya City General Rehabilitation Center	1-2 Yatomi-cho Aza Mikan-yama	○
28	Paroma Mizuho Arena	3-4 Tanabetori	ika-2 palapag o higit pa
29	Shioji Elementary School	1-2 Otabako-cho	○
30	Shioji Junior High School	4-16 Otabako-cho	ika-2 palapag o higit pa
31	Shioji Community Center	4-9 Sawatari-cho	○

itinakdang emerhensiyang evacuation site sa labas ng distrito

○ Kung may panganib ng sakuna (lalo na kapag may inilabas na impormasyon sa paglikas (utos sa paglisan atbp.)) at hindi ligtas manatili sa bahay, mangyaring lumikas sa itinakdang emerhensiyang evacuation site na naaayon sa tipo ng sakuna.
○ Kapag may daluyong, may mga rehiyon kung saan ang tinatayang lalim ng baha ay mas malalim kaysa sa baha o baha mula sa umapaw na mga kanal at imburnal, kung kaya't may mga itinakdang emerhensiyang evacuation site
○ Kung mayroon man o walang utos sa paglikas at nagpasya kayong magbalak na lumikas, makipag-ugnayan muna sa ward office upang kumpirmahin ang lugar na paglilikasan atbp.

Emergency headquarters ng siyudad ng Nagoya para sa pag-iwas sa sakuna, Mizuho Ward headquarters (Mizuho Ward Office)
TEL: 841-1521 (main number), 852-9212 hanggang 7 (direct line), FAX: 851-3317

pampublikong opisina (□ tatak)

A	Mizuho Ward Office	C	Mizuho Fire Station Horita Branch Office	E	Mizuho Civil Engineering Office
B	Mizuho Fire Station	D	Special Fire Brigade Fourth Direction(Area) Unit	F	Waterworks and Sewerage Bureau Mizuho Office

legend

- 0 — **itinakdang emerhensiyang evacuation site** — Ito ay lugar na unang pupuntahan kapag may panganib ng sakuna upang maisalba ang sariling buhay.
- **underpass** — Lugar kung saan sarado ang ruta kapag malakas ang ulan dulot ng pagbaha sa daan.
- **lugar ng (malubhang) babala ng sakunang pagguho ng lupa** — distrito kung saan may panganib ng sakunang pagguho ng lupa
- boundary ng distrito — **boundary ng distrito ng paaralan** — (Ang boundary ng distrito ng paaralan ay aproksimasyon. Para sa mga detalye, magtanong sa kinauukulang ward office.)
- itinakdang emerhensiyang evacuation site sa labas ng distrito — **dike para sa dagat** — Ito ay pasilidad upang maiwasan ang pinsala mula sa tsunami, daluyong atbp.

(paliwanag)

- Ang pagbaha atbp. na ipinapakita sa chart ay kinalkula mula sa simulasyon ng mga lugar na magkakaroon ng pag-apaw na baha, lalim ng baha at oras ng pagpapatuloy ng pag-apaw na baha kapag nagkaroon ng pag-apaw dahil sa daluyong kapag dumaan ang bagyo na may atmospheric pressure na kasing laki ng bagyo ng Muroto (central air pressure: 910 hPa, radius: 75 km, bilis: 73 km/h), ang nairekord na pinakamalakas na bagyo sa nakatalang kasaysayan, sa lugar na may pinakamalaking epekto habang taib (high tide) sa Mikawa Bay o Ise Bay.
- Ang mga lugar na magkakaroon ng pag-apaw na baha, lalim ng baha, at oras ng pagpapatuloy ng pag-apaw na baha ay tantiya lamang. Maaaring lumaki ito kaysa sa tinantiya dahil sa iba't ibang kondisyon.
- Ang chart na ito ay inanunsyo ng Aichi Prefecture noong Hunyo 2021, at nilikha batay sa chart ng tinatayang lugar ng pagbabaha mula sa daluyong.

Ang mapang ito ay ginawa gamit ang basikong diagram ng pagpaplano ng lungsod na ginawa noong 2015 at 2016. Gayundin, in-edit ito pagkatapos ng paglikha nito kung may sitwasyon na kinakailangan ito. Mapa ng impormasyon ng sakunang pagguho ng lupa, Aichi Prefecture, Creative Commons License Display 2.1 Japan (http://creativecommons.org/licenses/by/2.1/jp/)