Thời điểm tháng 6/2022

Lũ lụt Bản đồ cảnh báo nguy hiểm Quận Mizuho

Độ sâu ngập lụt
- Từ 10,0m trở lên
- 5,0m ~ dưới 10,0m
- 3,0m ~ dưới 5,0m
- 1,0m ~ dưới 3,0m
- 0,5m ~ dưới 1,0m
- 0,3m ~ dưới 0,5m
- Dưới 0,3m

Khu vực giả định lũ tràn nhà cửa bị sập đổ, v.v..., (Khu vực có nguy cơ nhà cửa bị sập đổ/bị cuốn trôi do nước tràn bờ hoặc bờ sông bị xói lở nếu sông bị lũ tràn)

Trường hợp thông tin sơ tán đã được ban hành, những người sống trong khu vực này cần phải sơ tán ra ngoài khu vực, không phải sơ tán lên tầng trên, vì vậy vui lòng nhanh chóng sơ tán.

0 500 1.000m
1:9.000

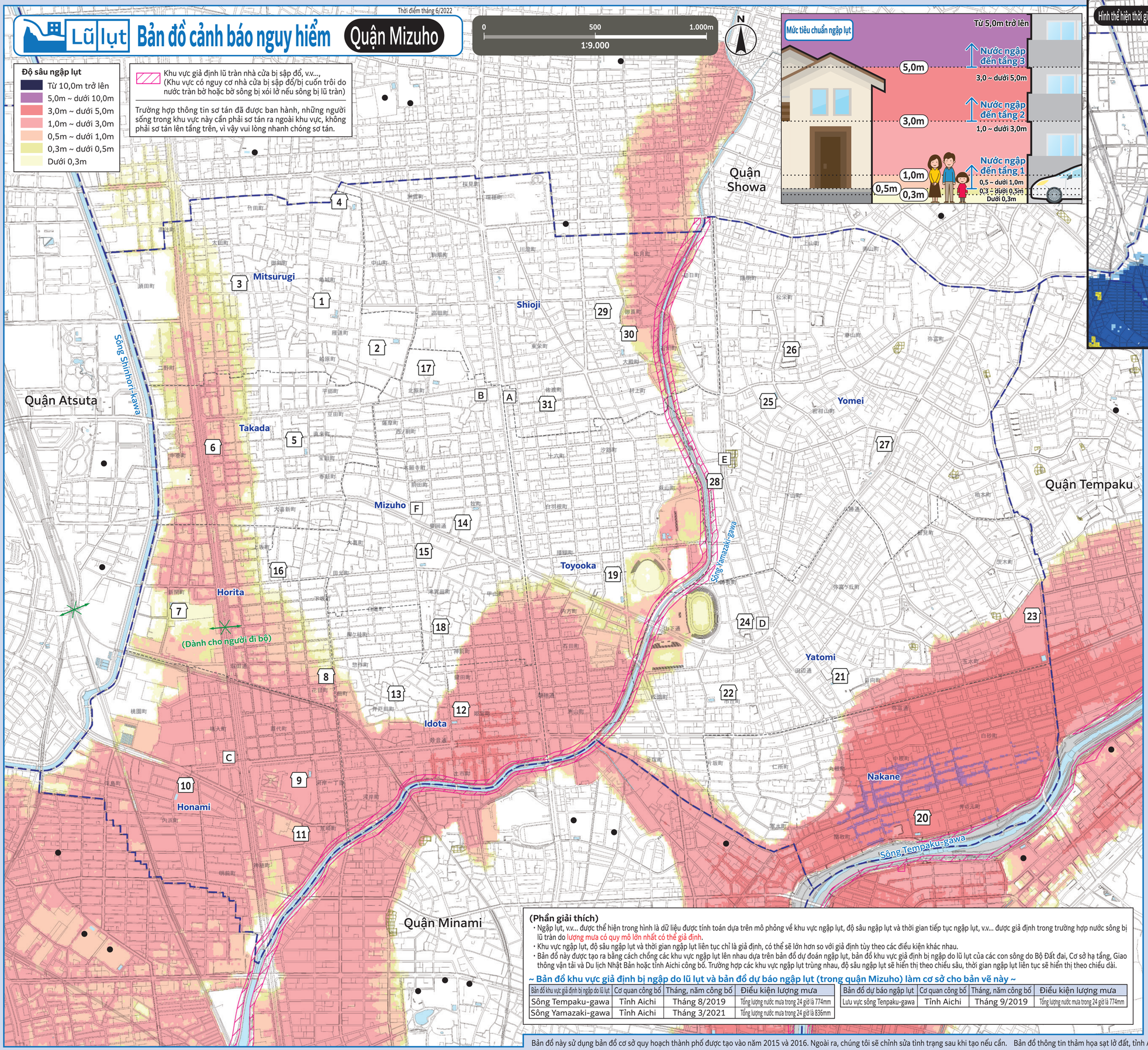

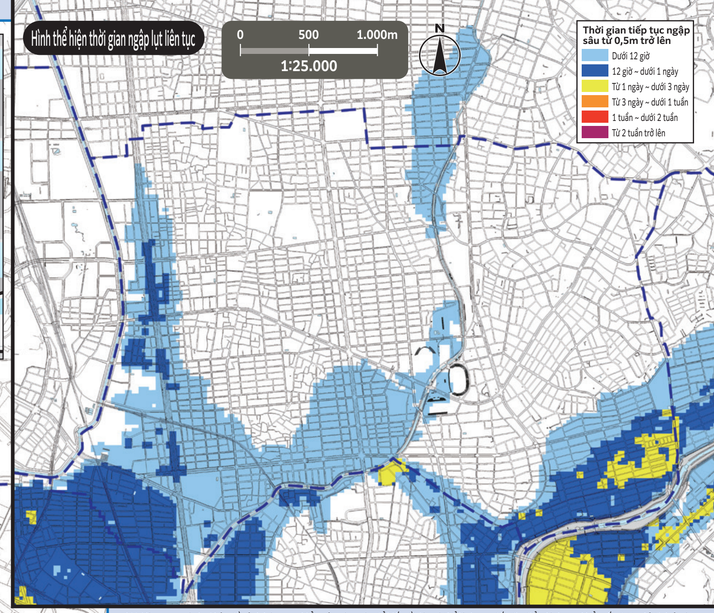

* Vui lòng xem các loại bản đồ cảnh báo nguy hiểm của các quận để biết về việc có thể lánh nạn đến địa điểm lánh nạn khẩn cấp được chỉ định ở các quận khác hay không. Bản đồ cảnh báo nguy hiểm của tất cả các quận được đăng tải công khai trên trang web chính thức của thành phố Nagoya.

Số	Tên cơ sở (con dấu □)	Vị trí	Địa điểm lánh nạn khẩn cấp được chỉ định: Lũ lụt, ngập nước, sạt lở đất
1	Trường tiểu học Mitsurugi	5-4-1 Kameshiro-cho	○
2	Trường trung học cơ sở Mizuhogaoka	3-28 Takata-cho	○
3	Hội quán Nihon Gaishi Mizuho	2-4 Kameshiro-cho	Từ tầng 2 trở lên
4	Nhà thi đấu, Cơ sở Takiko (Yamanohata), Đại học thành phố Nagoya	1 Mizuho-cho Aza Yamanohata	○
5	Trường tiểu học Takada	4-1 Hoden-cho	○
6	Trung tâm cộng đồng Takada	1-7-1 Naorai-cho	Từ tầng 2 trở lên
7	Trường tiểu học Horita	24-13 Shinkai-cho	Từ tầng 2 trở lên
8	Trung tâm học tập suốt đời Mizuho	2-27-3 Sosaku-cho	Từ tầng 2 trở lên
9	Trường tiểu học Honami	1-1-38 Kawagishi	Từ tầng 2 trở lên
10	Trường trung học cơ sở Tako	5-16 Uchihama-cho	Từ tầng 2 trở lên
11	Trung tâm cộng đồng Honami	5-18 Kamiho-cho	Từ tầng 2 trở lên
12	Trường tiểu học Idota	1-46 Himemiya-cho	Từ tầng 2 trở lên
13	Trung tâm cộng đồng Idota	3-25-1 Idota-cho	○
14	Trường tiểu học Mizuho	2-46 Maki-cho	○
15	Trường trung học cơ sở Tsukata	1-38 Tsukata-cho	Từ tầng 2 trở lên
16	Nhà thi đấu Công ty Segi Gakuen	1-37 Daigi-cho	○
17	Nhà thi đấu trường trung học phổ thông Zuiryo tỉnh Aichi	2-1 Kitahara-cho	○
18	Trung tâm cộng đồng Mizuho	3-83-1 Tsukata-cho	○
19	Trường tiểu học Toyooka	3-60 Zendana-cho	○
20	Trường tiểu học Nakane	50 Inomoto-cho	Từ tầng 3 trở lên
21	Trường tiểu học Yatomi	4-23-1 Hinata-machi	○
22	Trường trung học cơ sở Hagiyama	1-48 Ichioka-cho	○
23	Trường trung học phổ thông Showa tỉnh Aichi	1-18 Tamamizu-cho	Từ tầng 2 trở lên
24	Trung tâm cộng đồng Yatomi	82-2 Moronaga-cho	○
25	Trường tiểu học Yomei	1-1 Mikan-yama-cho	○
26	Trung tâm cộng đồng Yomei	2-46 Matsusakae-cho	○
27	Trung tâm phục hồi chức năng tổng hợp thành phố Nagoya	1-2 Yatomi-cho Aza Mikan-yama	○
28	Nhà thi đấu Paloma Mizuho	3-4 Tanabetori	Từ tầng 2 trở lên
29	Trường tiểu học Shioji	1-2 Otabako-cho	○
30	Trường trung học cơ sở Shioji	4-16 Otabako-cho	Từ tầng 2 trở lên
31	Trung tâm cộng đồng Shioji	4-9 Sawatari-cho	○

Sơ tán đến địa điểm lánh nạn khẩn cấp được chỉ định

○ Có nguy cơ xảy ra thảm họa (Đặc biệt khi bạn hành thông tin sơ tán (chỉ thị sơ tán, v.v...)) Nếu bạn không thể bảo vệ tính mạng của mình khi ở nhà, hãy sơ tán đến địa điểm lánh nạn khẩn cấp được chỉ định phù hợp với loại thảm họa.
○ Đối với các địa điểm lánh nạn khẩn cấp được chỉ định trong khu vực giả định lũ tràn nhà cửa bị sập đổ, v.v..., chúng tôi xác nhận rằng chúng có tính an toàn về mặt kết cấu.
○ Trường hợp chủ động sơ tán mà không tuân theo chỉ thị sơ tán, v.v..., vui lòng liên hệ trước với tòa thị chính quận để xác nhận nơi lánh nạn, v.v...

Trụ sở ứng phó thảm họa thành phố Nagoya - Trụ sở quận Mizuho (Tòa thị chính quận Mizuho)
TEL/841-1521 (Tổng đài) 852-9212 ~ 7 (quay số trực tiếp) FAX/851-3317

Cơ quan hành chính nhà nước và địa phương (Đóng dấu □)

- A Tòa thị chính quận Mizuho
- B Trạm cứu hỏa Mizuho
- C Trạm cứu hỏa Mizuho, văn phòng chi nhánh Horita
- D Đội cứu hỏa đặc biệt Quân đoàn 4
- E Văn phòng công trình công cộng Mizuho
- F Văn phòng kinh doanh Mizuho, Cục hệ thống cấp thoát nước

Chú thích

- 0 — **Địa điểm lánh nạn khẩn cấp được chỉ định** — Đây là nơi đầu tiên để bạn sơ tán đến để thoát khỏi nguy hiểm của thảm họa nhằm bảo vệ tính mạng.
- **Đường chui** — Nơi xảy ra tình trạng đường bị ngập nước khi mưa to và bị cấm lưu thông.
- **Khu vực cảnh báo (đặc biệt) thảm họa sạt lở đất** — Khu vực có nguy cơ xảy ra thảm họa sạt lở đất.
- Ranh giới khu vực — **Ranh giới khu vực trường học** (Ranh giới khu trường học là ước chừng. Vui lòng liên hệ với các tòa thị chính quận để biết chi tiết.)
- ● **Địa điểm lánh nạn khẩn cấp được chỉ định ở bên ngoài quận**

(Phần giải thích)
- Ngập lụt, v.v... được thể hiện trong hình là dữ liệu được tính toán dựa trên mô phỏng về khu vực ngập lụt, độ sâu ngập lụt và thời gian tiếp tục ngập lụt, v.v... được giả định trong trường hợp nước sông bị lũ tràn do lượng mưa có quy mô lớn nhất có thể giả định.
- Khu vực ngập lụt, độ sâu ngập lụt và thời gian ngập lụt liên tục chỉ là giả định, có thể sẽ lớn hơn so với giả định tùy theo các điều kiện khác nhau.
- Bản đồ này được tạo ra bằng cách chồng các khu vực ngập lụt lên nhau dựa trên bản đồ dự đoán ngập lụt, bản đồ khu vực giả định bị ngập do lũ lụt của các con sông do Bộ Đất đai, Cơ sở hạ tầng, Giao thông vận tải và Du lịch Nhật Bản hoặc tỉnh Aichi công bố. Trường hợp các khu vực ngập lụt trùng nhau, độ sâu ngập lụt sẽ hiển thị theo chiều sâu, thời gian ngập lụt liên tục sẽ hiển thị theo chiều dài.

~ Bản đồ khu vực giả định bị ngập do lũ lụt và bản đồ dự báo ngập lụt (trong quận Mizuho) làm cơ sở cho bản vẽ này ~

Bản đồ khu vực giả định bị ngập do lũ lụt	Cơ quan công bố	Tháng, năm công bố	Điều kiện lượng mưa
Sông Tempaku-gawa	Tỉnh Aichi	Tháng 8/2019	Tổng lượng nước mưa trong 24 giờ là 774mm
Sông Yamazaki-gawa	Tỉnh Aichi	Tháng 3/2021	Tổng lượng nước mưa trong 24 giờ là 836mm

Bản đồ dự báo ngập lụt	Cơ quan công bố	Tháng, năm công bố	Điều kiện lượng mưa
Lưu vực sông Tenpaku-gawa	Tỉnh Aichi	Tháng 9/2019	Tổng lượng nước mưa trong 24 giờ là 774mm

Bản đồ này sử dụng bản đồ cơ sở quy hoạch thành phố được tạo vào năm 2015 và 2016. Ngoài ra, chúng tôi sẽ chỉnh sửa tình trạng sau khi tạo nếu cần. Bản đồ thông tin thảm họa sạt lở đất, tỉnh Aichi, hiển thị giấy phép Creative Commons 2.1 Nhật Bản (http://creativecommons.org/licenses/by/2.1/jp/)