2022년 6월 시점

내수범람 해저드맵 나카구

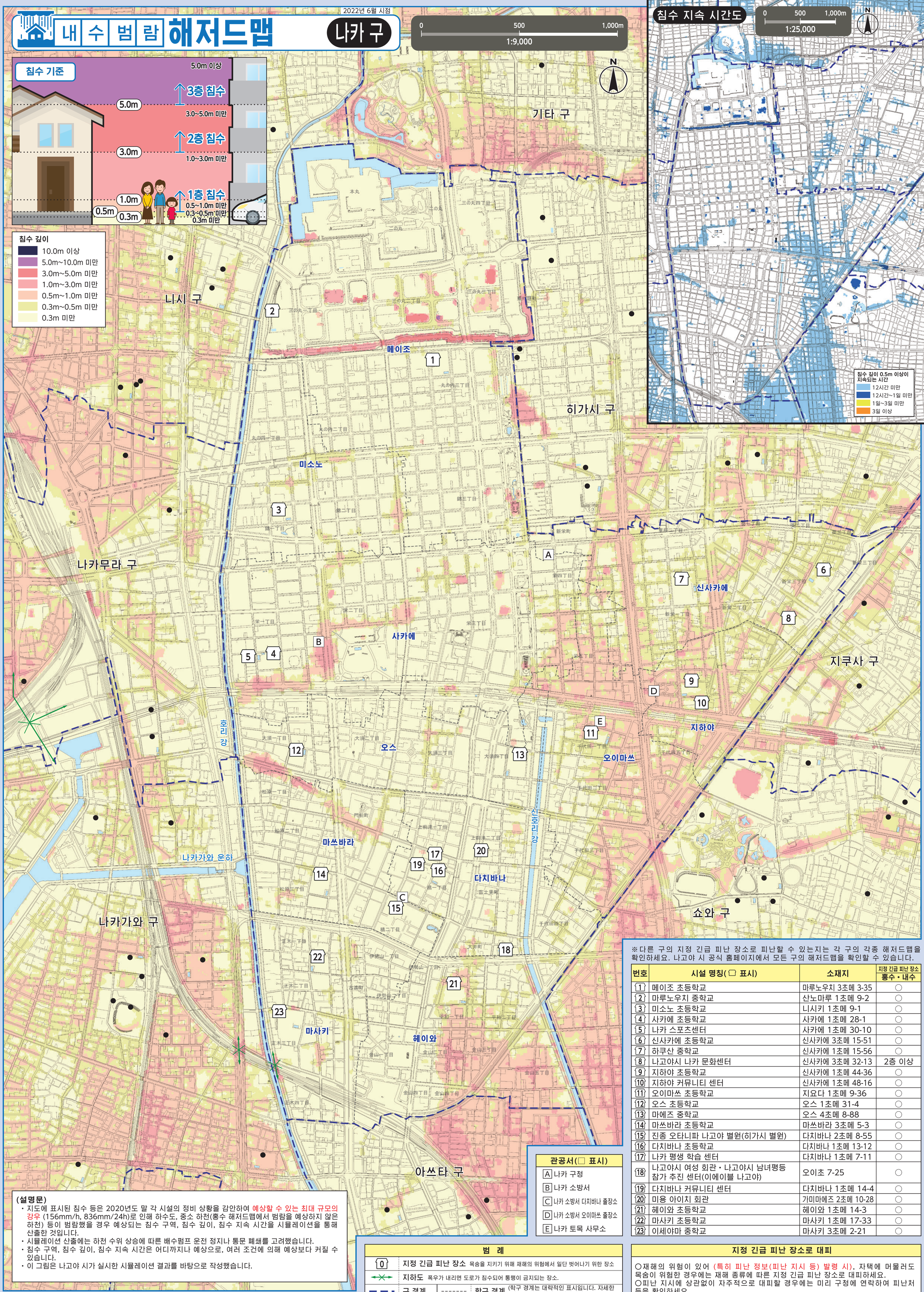

※다른 구의 지정 긴급 피난 장소로 피난할 수 있는지는 각 구의 각종 해저드맵을 확인하세요. 나고야 시 공식 홈페이지에서 모든 구의 해저드맵을 확인할 수 있습니다.

번호	시설 명칭(▢ 표시)	소재지	지정 긴급 피난 장소 홍수・내수
1	메이조 초등학교	마루노우치 3초메 3-35	○
2	마루노우치 중학교	산노마루 1초메 9-2	○
3	미소노 초등학교	니시키 1초메 9-1	○
4	사카에 초등학교	사카에 1초메 28-1	○
5	나카 스포츠센터	사카에 1초메 30-10	○
6	신사카에 초등학교	신사카에 3초메 15-51	○
7	하쿠산 중학교	신사카에 1초메 15-56	○
8	나고야시 나카 문화센터	신사카에 3초메 32-13	2층 이상
9	지하야 초등학교	신사카에 1초메 44-36	○
10	지하야 커뮤니티 센터	신사카에 1초메 48-16	○
11	오이마쓰 초등학교	지요다 1초메 9-36	○
12	오스 초등학교	오스 1초메 31-4	○
13	마에즈 중학교	오스 4초메 8-88	○
14	마쓰바라 초등학교	마쓰바라 3초메 5-3	○
15	진종 오타니파 나고야 별원(히가시 별원)	다치바나 2초메 8-55	○
16	다치바나 초등학교	다치바나 1초메 13-12	○
17	나카 평생 학습 센터	다치바나 1초메 7-11	○
18	나고야시 여성 회관・나고야시 남녀평등 참가 추진 센터(이에이블 나고야)	오이초 7-25	○
19	다치바나 커뮤니티 센터	다치바나 1초메 14-4	○
20	미용 아이치 회관	가미마에즈 2초메 10-28	○
21	헤이와 초등학교	헤이와 1초메 14-3	○
22	마사키 초등학교	마사키 1초메 17-33	○
23	이세야마 중학교	마사키 3초메 2-21	○

관공서(▢ 표시)

- A 나카 구청
- B 나카 소방서
- C 나카 소방서 다치바나 출장소
- D 나카 소방서 오이마쓰 출장소
- E 나카 토목 사무소

(설명문)

- 지도에 표시된 침수 등은 2020년도 말 각 시설의 정비 상황을 감안하여 예상할 수 있는 최대 규모의 강우 (156mm/h, 836mm/24h)로 인해 하수도, 중소 하천(홍수 해저드맵에서 범람을 예상하지 않은 하천) 등이 범람했을 경우 예상되는 침수 구역, 침수 깊이, 침수 지속 시간을 시뮬레이션을 통해 산출한 것입니다.
- 시뮬레이션 산출에는 하천 수위 상승에 따른 배수펌프 운전 정지나 통문 폐쇄를 고려했습니다.
- 침수 구역, 침수 깊이, 침수 지속 시간은 어디까지나 예상으로, 여러 조건에 의해 예상보다 커질 수 있습니다.
- 이 그림은 나고야 시가 실시한 시뮬레이션 결과를 바탕으로 작성했습니다.

범 례

0	지정 긴급 피난 장소 목숨을 지키기 위해 재해의 위험에서 일단 벗어나기 위한 장소		
⊠	지하도 폭우가 내리면 도로가 침수되어 통행이 금지되는 장소.		
▬ ▬	구 경계	-------	학구 경계 (학구 경계는 대략적인 표시입니다. 자세한 정보는 각 구청에 문의하십시오.)
●	구 외 지역의 지정 긴급 피난 장소		

지정 긴급 피난 장소로 대피

○재해의 위험이 있어 (특히 피난 정보(피난 지시 등) 발령 시), 자택에 머물러도 목숨이 위험한 경우에는 재해 종류에 따른 지정 긴급 피난 장소로 대피하세요.
○피난 지시에 상관없이 자주적으로 대피할 경우에는 미리 구청에 연락하여 피난처 등을 확인하세요.

나고야시 재해대책본부 나카구 본부(나카 구청) TEL/265-2213 FAX/261-0535

이 지도는 2015~2016년에 작성한 도시계획 기본도를 사용했습니다.
또한 필요에 따라 작성 후의 상황을 수정했습니다.