Noong Hunyo 2022

itinakdang evacuation site mapa Naka Ward

Ang itinakdang evacuation site ay lugar kung mamumuhay sa loob ng takdang panahon habang nakalikas kapag hindi makauwi sa sariling tahanan dahil sa pinsala sa bahay pagkatapos mangyari ang sakuna.

0 500 1,000m
1:9,000

N

(paliwanag)

- Maaaring lumikas ang sinuman sa pinakamalapit na pasilidad ng itinakdang evacuation site saanman ang kanilang tinitirhang administratibong distrito o distrito ng paaralan.
- Nakalagay sa hazard map ng bawat sakuna ang itinakdang emerhensiyang evacuation site, na isang lugar kung saan lilikas mula sa panganib ng sakuna upang maisalba ang sariling buhay.

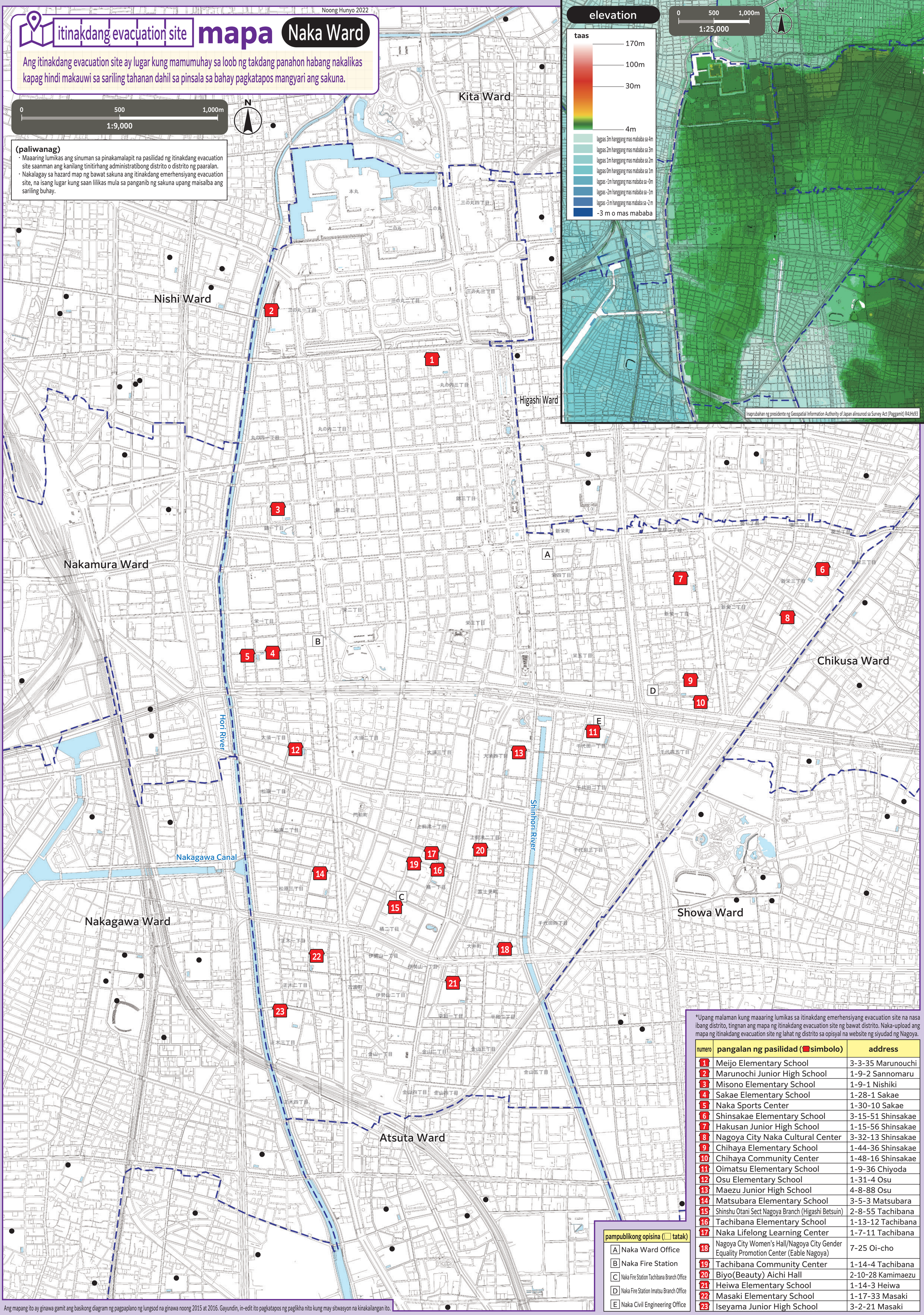

*Upang malaman kung maaaring lumikas sa itinakdang emerhensiyang evacuation site na nasa ibang distrito, tingnan ang mapa ng itinakdang evacuation site ng bawat distrito. Naka-upload ang mapa ng itinakdang evacuation site ng lahat ng distrito sa opisyal na website ng siyudad ng Nagoya.

numero	pangalan ng pasilidad (simbolo)	address
1	Meijo Elementary School	3-3-35 Marunouchi
2	Marunochi Junior High School	1-9-2 Sannomaru
3	Misono Elementary School	1-9-1 Nishiki
4	Sakae Elementary School	1-28-1 Sakae
5	Naka Sports Center	1-30-10 Sakae
6	Shinsakae Elementary School	3-15-51 Shinsakae
7	Hakusan Junior High School	1-15-56 Shinsakae
8	Nagoya City Naka Cultural Center	3-32-13 Shinsakae
9	Chihaya Elementary School	1-44-36 Shinsakae
10	Chihaya Community Center	1-48-16 Shinsakae
11	Oimatsu Elementary School	1-9-36 Chiyoda
12	Osu Elementary School	1-31-4 Osu
13	Maezu Junior High School	4-8-88 Osu
14	Matsubara Elementary School	3-5-3 Matsubara
15	Shinshu Otani Sect Nagoya Branch (Higashi Betsuin)	2-8-55 Tachibana
16	Tachibana Elementary School	1-13-12 Tachibana
17	Naka Lifelong Learning Center	1-7-11 Tachibana
18	Nagoya City Women's Hall/Nagoya City Gender Equality Promotion Center (Eable Nagoya)	7-25 Oi-cho
19	Tachibana Community Center	1-14-4 Tachibana
20	Biyo(Beauty) Aichi Hall	2-10-28 Kamimaezu
21	Heiwa Elementary School	1-14-3 Heiwa
22	Masaki Elementary School	1-17-33 Masaki
23	Iseyama Junior High School	3-2-21 Masaki

pampublikong opisina (tatak)

- A Naka Ward Office
- B Naka Fire Station
- C Naka Fire Station Tachibana Branch Office
- D Naka Fire Station Imatsu Branch Office
- E Naka Civil Engineering Office

Ang mapang ito ay ginawa gamit ang basikong diagram ng pagpaplano ng lungsod na ginawa noong 2015 at 2016. Gayundin, in-edit ito pagkatapos ng paglikha nito kung may sitwasyon na kinakailangan ito.