Em junho de 2022

Maré alta Mapa de risco Distrito de Nakamura

0 500 1,000m
1:12,000

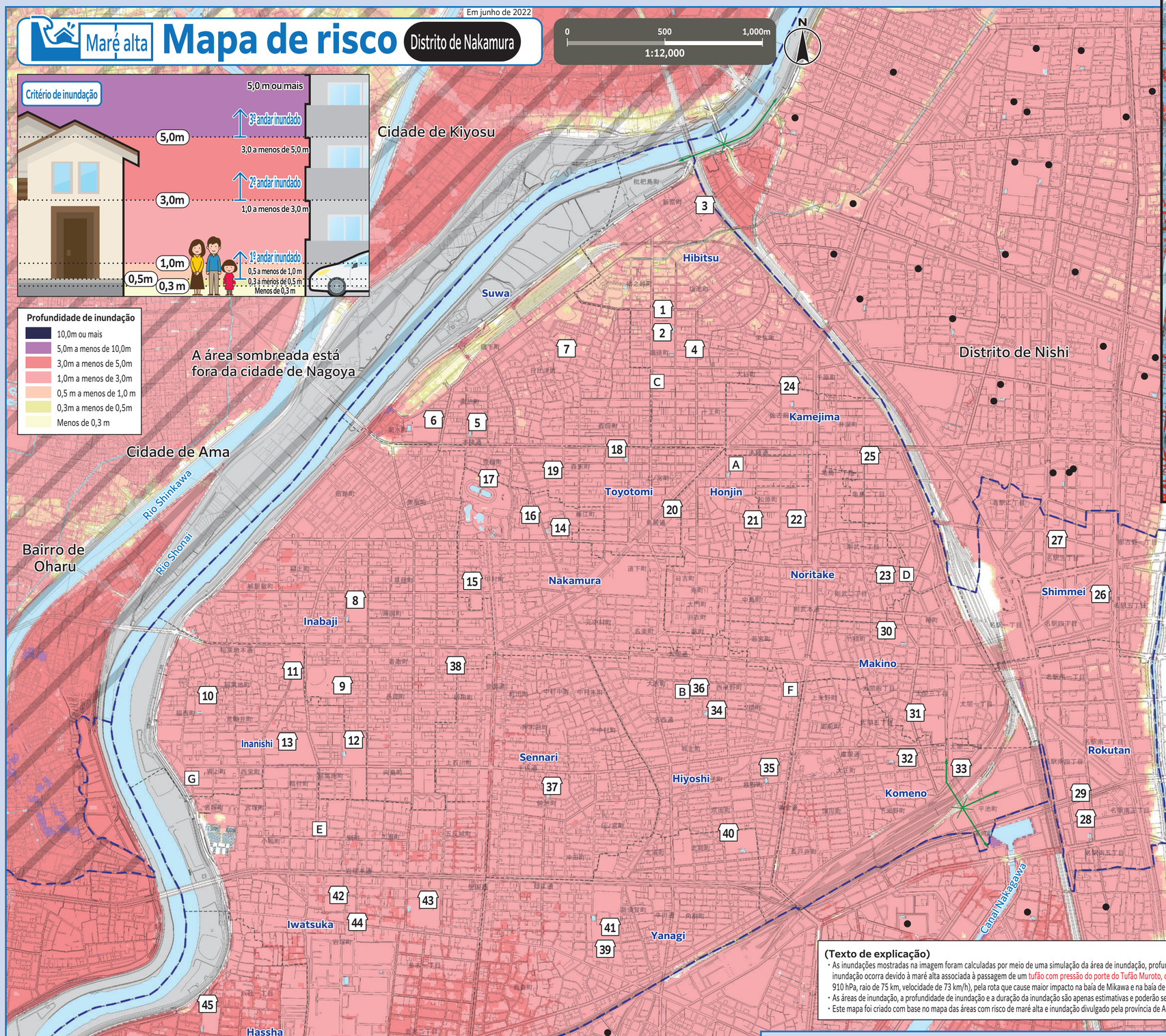

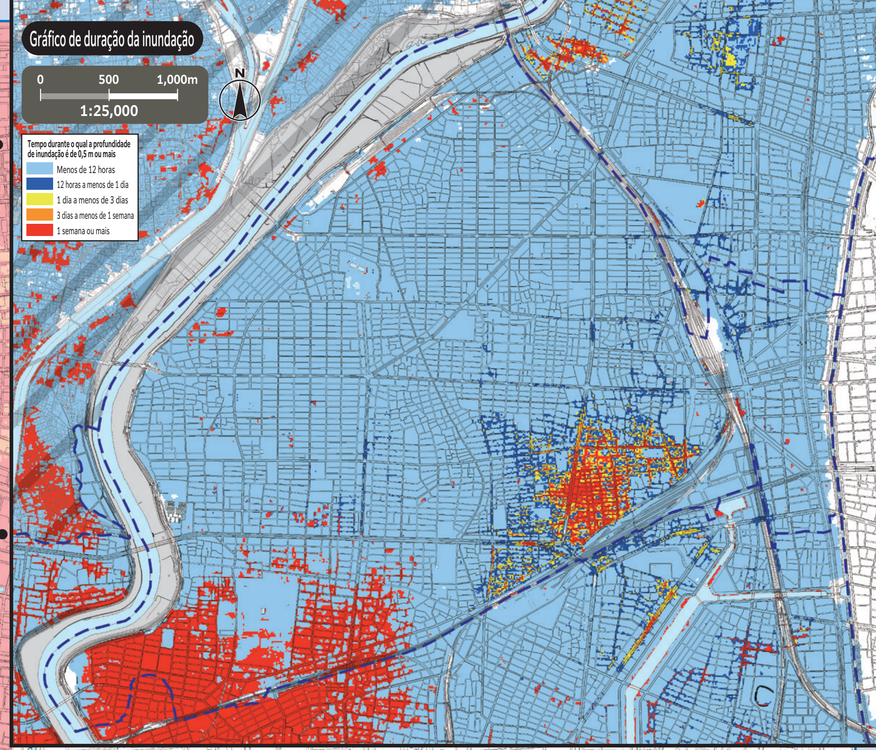

(Texto de explicação)

- As inundações mostradas na imagem foram calculadas por meio de uma simulação da área de inundação, profundidade de inundação e duração da inundação estimadas caso a inundação ocorra devido à maré alta associada à passagem de um tufão com pressão do porte do Tufão Muroto, o maior tufão já registrado em terra no Japão (pressão central de 910 hPa, raio de 75 km, velocidade de 73 km/h), pela rota que cause maior impacto na baía de Mikawa e na baía de Ise.
- As áreas de inundação, a profundidade de inundação e a duração da inundação são apenas estimativas e poderão ser maiores do que o esperado, dependendo de diversas condições.
- Este mapa foi criado com base no mapa das áreas com risco de maré alta e inundação divulgado pela província de Aichi em junho de 2021.

*Consulte os mapas de risco de cada distrito para saber se há a possibilidade de evacuação para Locais de Evacuação de Emergência Designados em outros distritos. Os mapas de risco de todos os distritos estão disponíveis no site oficial da cidade de Nagoya.

Número	Nome da instituição (símbolos ▭)	Localização	Locais de Evacuação de Emergência Designados: Maré alta
1	Escola Primária de Hibitsu	2-1-30 Takamichi-cho	2º andar ou acima
2	Escola Secundária Hibitsu	2-2-36 Takamichi-cho	2º andar ou acima
3	Escola de Ensino Médio Vinculada à Universidade Meijo	1-3-16 Shintomi-cho	2º andar ou acima
4	Centro Comunitário de Hibitsu	1-6-3 Takamichi-cho	2º andar ou acima
5	Escola Primária de Suwa	2-6-7 Suwa-cho	2º andar ou acima
6	Escola Provincial de Ensino Médio de Nakamura	1-2-18 Kikusui-cho	2º andar ou acima
7	Centro Comunitário de Suwa	1-16-14 Hibitsu-cho	2º andar ou acima
8	Escola Primária de Inabaji	3-20 Yasukuni-cho	2º andar ou acima
9	Centro Comunitário de Inabaji	1-47 Inabaji-cho	2º andar ou acima
10	Escola Primária de Inanishi	88 Inanishi-cho	2º andar ou acima
11	Centro Comunitário de Inanishi	2-16-5 Inabaji-cho	2º andar ou acima
12	Escola Secundária Hosei	7-1-2 Inabaji-cho	2º andar ou acima
13	Escola Doho	7-1 Inabaji-cho	2º andar ou acima
14	Escola Primária de Nakamura	1-72 Nakamura-cho	2º andar ou acima
15	Centro Comunitário de Nakamura	7-84-2 Nakamura-cho	2º andar ou acima
16	Centro Esportivo de Nakamura	43-1 Nakamura-cho Aza Machiya	2º andar ou acima
17	Velódromo de Nagoya	68 Nakamura-cho Aza Takabata	2º andar ou acima
18	Escola Primária de Toyotomi	2-1 Morisue-cho	2º andar ou acima
19	Centro Comunitário de Toyotomi	4-106 Morisue-cho	2º andar ou acima
20	Centro de Aprendizagem Vitalícia de Nakamura	3-1-3 Toriitori	2º andar ou acima
21	Centro Comunitário de Honjin	4-68 Matsubara-cho	2º andar ou acima
22	Escola Primária de Honoka	5-5 Matsubara-cho	2º andar ou acima
23	Centro Comunitário de Noritake	2-8-17 Noritake	2º andar ou acima
24	Escola Secundária Oise	5-4 Sakomae-cho	2º andar ou acima
25	Centro de Fureai de Kamejima	1-5-30-2 Kamejima	2º andar ou acima
26	Escola Primária de Sasashima/Escola Secundária Sasashima	4-19-1 Meieki	2º andar ou acima
27	Centro Comunitário de Shimmei	3-17-3 Meieki	2º andar ou acima
28	Escola Secundária Seisanagoya	4-6-38 Meieki Minami	2º andar ou acima
29	Centro Comunitário de Rokutan	4-4-7 Meieki Minami	2º andar ou acima
30	Escola Primária de Makino	3-4 Takebashi-cho	2º andar ou acima
31	Centro Comunitário de Makino	3-7-57 Taiko	2º andar ou acima
32	Escola Primária de Komeno	1-28 Gongentori	2º andar ou acima
33	Centro Comunitário de Komeno	2-3-11 Taiko	2º andar ou acima
34	Escola Primária de Hiyoshi	1-1 Joshu-cho	2º andar ou acima
35	Escola Secundária Kogane	4-28 Gongentori	2º andar ou acima
36	Centro Comunitário de Hiyoshi	4-40 Nishi Komeno-cho	2º andar ou acima
37	Escola Primária de Sennari	1-120 Hinomiya-cho	2º andar ou acima
38	Centro Comunitário de Sennari	1-12 Sunada-cho	2º andar ou acima
39	Escola Primária de Yanagi	2-56 Kasumori-cho	2º andar ou acima
40	Escola Secundária Toyokuni	1-8 Kitahata-cho	2º andar ou acima
41	Escola Provincial de Ensino Médio de Shoin	2-2 Kasumori-cho	2º andar ou acima
42	Escola Primária de Iwatsuka	4-17-1 Iwatsuka-cho	2º andar ou acima
43	Escola Secundária Mita	2-10 Iwatsuka-cho	2º andar ou acima
44	Centro Comunitário de Iwatsuka	3-192 Iwatsuka-cho	2º andar ou acima
45	Escola Primária de Hassha	1-199-2 Hassha	2º andar ou acima

Evacuação para Locais de Evacuação de Emergência Designados

○ Se houver risco de desastre [principalmente quando forem emitidas informações de evacuação (ordens de evacuação, etc.)] e você não puder se proteger em casa, evacue para um Local de Evacuação de Emergência Designado de acordo com o tipo de desastre.
○ Caso deseje evacuar por iniciativa própria, sem seguir uma ordem de evacuação, entre em contato com a secretaria distrital previamente para verificar o destino de evacuação.

Sede de Medidas contra Desastres da Cidade de Nagoya/Sede do Distrito de Nakamura (Secretaria Distrital de Nakamura) TEL/483-8161 (principal) 433-2714 (discagem direta) FAX/483-5137

Repartições públicas (símbolos ▭)

- A — Secretaria Distrital de Nakamura / Escritório de Obras Públicas de Nakamura
- B — Corpo de Bombeiros de Nakamura
- C — Filial de Hibitsu do Corpo de Bombeiros de Nakamura
- D — Filial de Tsubaki do Corpo de Bombeiros de Nakamura
- E — Filial de Iwatsuka do Corpo de Bombeiros de Nakamura
- F — Escritório de Nakamura do Departamento de Água e Esgoto
- G — Centro de Encanamento Norte do Departamento de Água e Esgoto

Legenda

- 0 — Locais de Evacuação de Emergência Designados — Lugares para escapar inicialmente do perigo de desastre para se proteger.
- Passagem subterrânea — Áreas onde as ruas são inundadas e fechadas ao tráfego quando chove forte.
- Limite do distrito / Limite do distrito escolar — (O limite do distrito escolar é aproximado. Para saber mais, consulte a respectiva secretaria distrital.)
- ● Locais de Evacuação de Emergência Designados fora do distrito

Este mapa utilizou o mapa básico de urbanismo elaborado em 2015/2016. Além disso, foram corrigidas situações após a elaboração conforme a necessidade.
Para Kiyosu, Ama e Oharu, foram utilizados os mapas básicos de urbanismo com a aprovação dos respectivos municípios. (Números de aprovação — Kiyosu: 3清須都, nº 98 Ama: 3あ都, nº 58 Oharu: 3大都整, nº 256)