Noong Hunyo 2022

baha mula sa umapaw na mga kanal at imburnal hazard map

Nakamura Ward

0 500 1,000m
1:12,000

lalim ng baha
- 10.0m o higit pa
- 5.0m - wala pa sa 10.0m
- 3.0m - wala pa sa 5.0m
- 1.0m - wala pa sa 3.0m
- 0.5m - wala pa sa 1.0m
- 0.3m - wala pa sa 0.5m
- wala pa sa 0.3 m

Ang bahaging naka-hatched line ay distrito sa labas ng siyudad ng Nagoya (hindi ipinapakita ang lalim ng baha)

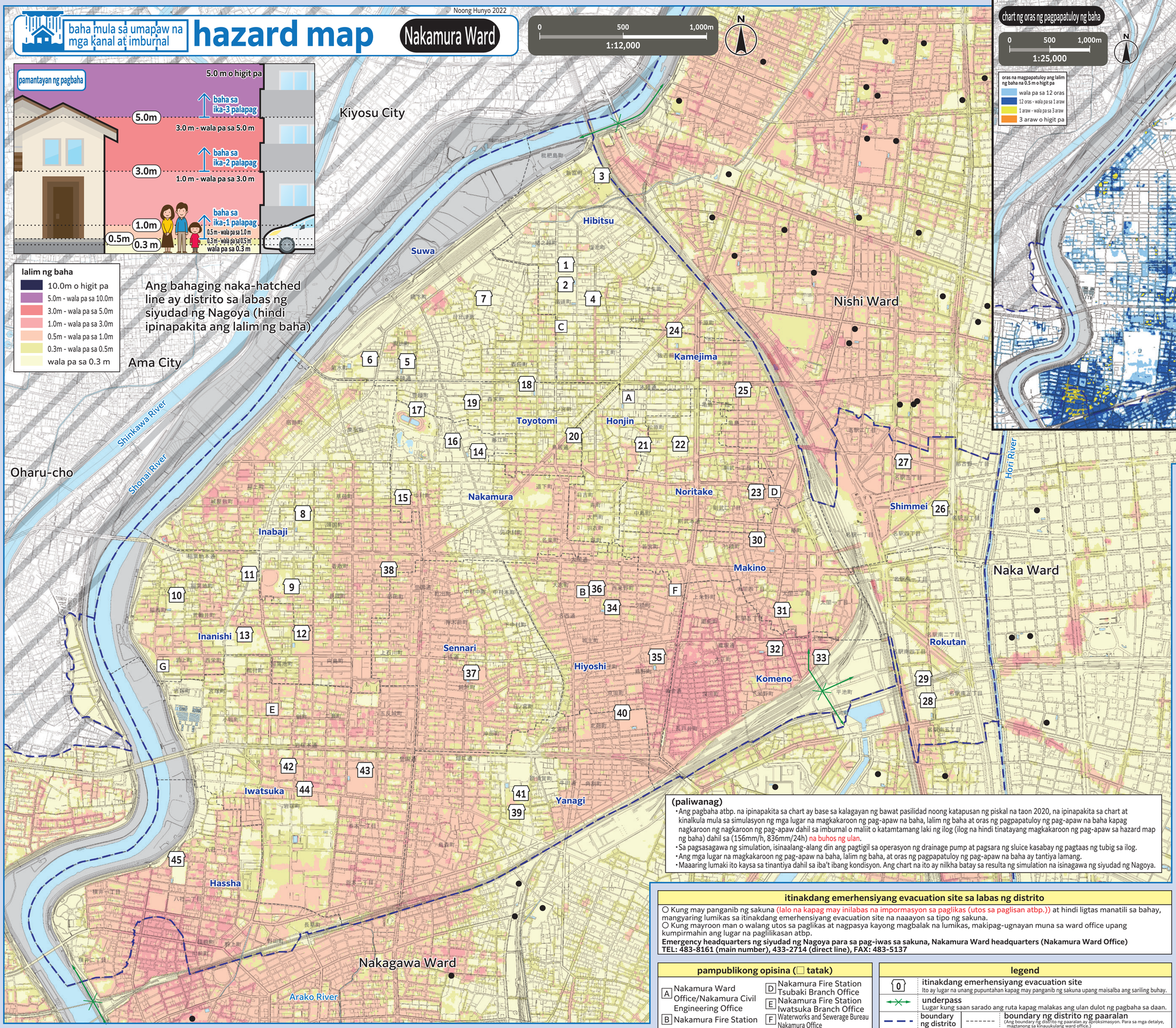

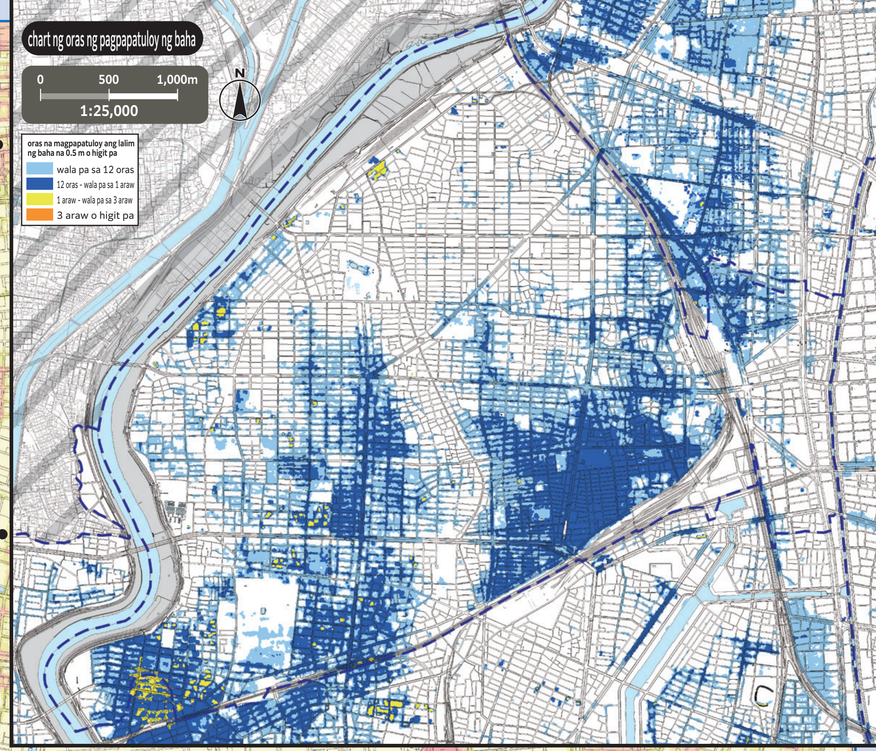

(paliwanag)

・Ang pagbaha atbp. na ipinapakita sa chart ay base sa kalagayan ng bawat pasilidad noong katapusan ng piskal na taon 2020, na ipinapakita sa chart at kinalkula mula sa simulasyon ng mga lugar na magkakaroon ng pag-apaw na baha, lalim ng baha at oras ng pagpapatuloy ng pag-apaw na baha kapag nagkaroon ng nagkaroon ng pag-apaw dahil sa imburnal o maliit o katamtamang laki ng ilog (ilog na hindi tinatayang magkakaroon ng pag-apaw sa hazard map ng baha) dahil sa (156mm/h, 836mm/24h) na buhos ng ulan.

・Sa pagsasagawa ng simulation, isinaalang-alang din ang pagtigil sa operasyon ng drainage pump at pagsara ng sluice kasabay ng pagtaas ng tubig sa ilog.

・Ang mga lugar na magkakaroon ng pag-apaw na baha, lalim ng baha, at oras ng pagpapatuloy ng pag-apaw na baha ay tantiya lamang.

・Maaaring lumaki ito kaysa sa tinantiya dahil sa iba't ibang kondisyon. Ang chart na ito ay nilkha batay sa resulta ng simulation na isinagawa ng siyudad ng Nagoya.

itinakdang emerhensiyang evacuation site sa labas ng distrito

○ Kung may panganib ng sakuna (lalo na kapag may inilabas na impormasyon sa paglikas (utos sa paglisan atbp.)) at hindi ligtas manatili sa bahay, mangyaring lumikas sa itinakdang emerhensiyang evacuation site na naaayon sa tipo ng sakuna.

○ Kung mayroon man o walang utos sa paglikas at nagpasya kayong magbalak na lumikas, makipag-ugnayan muna sa ward office upang kumpirmahin ang lugar na paglilikasan atbp.

Emergency headquarters ng siyudad ng Nagoya para sa pag-iwas sa sakuna, Nakamura Ward headquarters (Nakamura Ward Office)
TEL: 483-8161 (main number), 433-2714 (direct line), FAX: 483-5137

pampublikong opisina (□ tatak)

- A Nakamura Ward Office/Nakamura Civil Engineering Office
- B Nakamura Fire Station
- C Nakamura Fire Station Hibitsu Branch Office
- D Nakamura Fire Station Tsubaki Branch Office
- E Nakamura Fire Station Iwatsuka Branch Office
- F Waterworks and Sewerage Bureau Nakamura Office
- G Waterworks and Sewerage Bureau Northern Pipeline Center

legend

- 0 **itinakdang emerhensiyang evacuation site** — Ito ay lugar na unang pupuntahan kapag may panganib ng sakuna upang maisalba ang sariling buhay.
- **underpass** — Lugar kung saan sarado ang ruta kapag malakas ang ulan dulot ng pagbaha sa daan.
- **boundary ng distrito** — **boundary ng distrito ng paaralan** (Ang boundary ng distrito ng paaralan ay proksimasyon. Para sa mga detalye, magtanong sa kinauukulang ward office.)
- **itinakdang emerhensiyang evacuation site sa labas ng distrito**

*Upang malaman kung maaaring lumikas sa itinakdang emerhensiyang evacuation site na nasa ibang distrito, tingnan ang mga hazard map ng bawat distrito. Naka-upload ang hazard map ng lahat ng distrito sa opisyal na website ng siyudad ng Nagoya.

numero	pangalan ng pasilidad (□ simbolo)	address	itinakdang emerhensiyang evacuation site / baha, baha sa lupang paloob
1	Hibitsu Elementary School	2-1-30 Takamichi-cho	ika-2 palapag o higit pa
2	Hibitsu Junior High School	2-2-36 Takamichi-cho	ika-2 palapag o higit pa
3	Meijo University Senior High School	1-3-16 Shintomi-cho	ika-2 palapag o higit pa
4	Hibitsu Community Center	1-6-3 Takamichi-cho	ika-2 palapag o higit pa
5	Suwa Elementary School	2-6-7 Suwa-cho	ika-2 palapag o higit pa
6	Aichi Prefectural Nakamura High School	1-2-18 Kikusui-cho	ika-2 palapag o higit pa
7	Suwa Community Center	1-16-14 Hibitsu-cho	ika-2 palapag o higit pa
8	Inabaji Elementary School	3-20 Yasukuni-cho	ika-2 palapag o higit pa
9	Inabaji Community Center	1-47 Inabaji-cho	ika-2 palapag o higit pa
10	Inanishi Elementary School	88 Inanishi-cho	ika-2 palapag o higit pa
11	Inanishi Community Center	2-16-5 Inabaji-cho	ika-2 palapag o higit pa
12	Hosei Junior High School	7-1-2 Inabaji-cho	ika-2 palapag o higit pa
13	Doho Gakuen	7-1 Inabaji-cho	ika-2 palapag o higit pa
14	Nakamura Elementary School	1-72 Nakamura-cho	ika-2 palapag o higit pa
15	Nakamura Community Center	7-84-2 Nakamura-cho	ika-2 palapag o higit pa
16	Nakamura Sports Center	43-1 Nakamura-cho Aza Machiya	ika-2 palapag o higit pa
17	Nagoya Bicycle Racetrack	68 Nakamura-cho Aza Takabata	ika-2 palapag o higit pa
18	Toyotomi Elementary School	2-1 Morisue-cho	ika-2 palapag o higit pa
19	Toyotomi Community Center	4-106 Morisue-cho	ika-2 palapag o higit pa
20	Nakamura Lifelong Learning Center	3-1-3 Toriitori	ika-2 palapag o higit pa
21	Honjin Community Center	4-68 Matsubara-cho	ika-2 palapag o higit pa
22	Honoka Elementary School	5-5 Matsubara-cho	ika-2 palapag o higit pa
23	Noritake Community Center	2-8-17 Noritake	ika-2 palapag o higit pa
24	Oise Junior High School	5-4 Sakomae-cho	ika-2 palapag o higit pa
25	Kamejima Fureai Center	1-5-30-2 Kamejima	ika-2 palapag o higit pa
26	Sasashima Elementary School/Sasashima Junior High School	4-19-1 Meieki	ika-2 palapag o higit pa
27	Shimmei Community Center	3-17-3 Meieki	ika-2 palapag o higit pa
28	Seisanagoya Junior High School	4-6-38 Meieki Minami	ika-2 palapag o higit pa
29	Rokutan Community Center	4-4-7 Meieki Minami	ika-2 palapag o higit pa
30	Makino Elementary School	3-4 Takebashi-cho	ika-2 palapag o higit pa
31	Makino Community Center	3-7-57 Taiko	ika-2 palapag o higit pa
32	Komeno Elementary School	1-28 Gongentori	ika-2 palapag o higit pa
33	Komeno Community Center	2-3-11 Taiko	ika-2 palapag o higit pa
34	Hiyoshi Elementary School	1-1 Joshu-cho	ika-2 palapag o higit pa
35	Kogane Junior High School	4-28 Gongentori	ika-2 palapag o higit pa
36	Hiyoshi Community Center	4-40 Nishi Komeno-cho	ika-2 palapag o higit pa
37	Sennari Elementary School	1-120 Hinomiya-cho	ika-2 palapag o higit pa
38	Sennari Community Center	1-12 Sunada-cho	ika-2 palapag o higit pa
39	Yanagi Elementary School	2-56 Kasumori-cho	ika-2 palapag o higit pa
40	Toyokuni Junior High School	1-8 Kitahata-cho	ika-2 palapag o higit pa
41	Aichi Prefectural Shoin High School	2-2 Kasumori-cho	ika-2 palapag o higit pa
42	Iwatsuka Elementary School	4-17-1 Iwatsuka-cho	ika-2 palapag o higit pa
43	Mita Junior High School	2-10 Iwatsuka-cho	ika-2 palapag o higit pa
44	Iwatsuka Community Center	3-192 Iwatsuka-cho	ika-2 palapag o higit pa
45	Hassha Elementary School	1-199-2 Hassha	ika-2 palapag o higit pa

Ang mapang ito ay ginawa gamit ang basikong diagram ng pagpaplano ng lungsod na ginawa noong 2015 at 2016. Gayundin, in-edit ito pagkatapos ng paglikha nito kung may sitwasyon na kinakailangan ito.
Para sa siyudad ng Kiyosu, siyudad ng Ama, bayan ng Oharu, ginamit ang basikong diagram ng pagpaplano ng lungsod nang may pahintulot ng bawat munisipalidad. (Numero ng awtorisasyon: siyudad ng Kiyosu: 3清都 No. 98, siyudad ng Ama: 3苏都 No. 58, bayan ng Oharu: 3大都整 No. 256)