Thời điểm tháng 6/2022

Nơi lánh nạn được chỉ định Bản đồ Quận Nakamura

Nơi lánh nạn được chỉ định là nơi để bạn có thể lánh nạn và sinh hoạt trong một khoảng thời gian nhất định trong trường hợp nhà của bạn bị thiệt hại và không thể trở về nhà sau khi thảm họa đã lắng xuống.

(Phần giải thích)

- Bất kể khu hành chính hoặc khu trường học nơi bạn sinh sống, bất kỳ ai cũng có thể sơ tán đến cơ sở nơi lánh nạn được chỉ định gần nhất.
- Về địa điểm lánh nạn khẩn cấp được chỉ định là nơi đầu tiên để bạn sơ tán đến để thoát khỏi nguy hiểm của thảm họa nhằm bảo vệ tính mạng được đăng tải trên bản đồ cảnh báo nguy hiểm của các thảm họa.

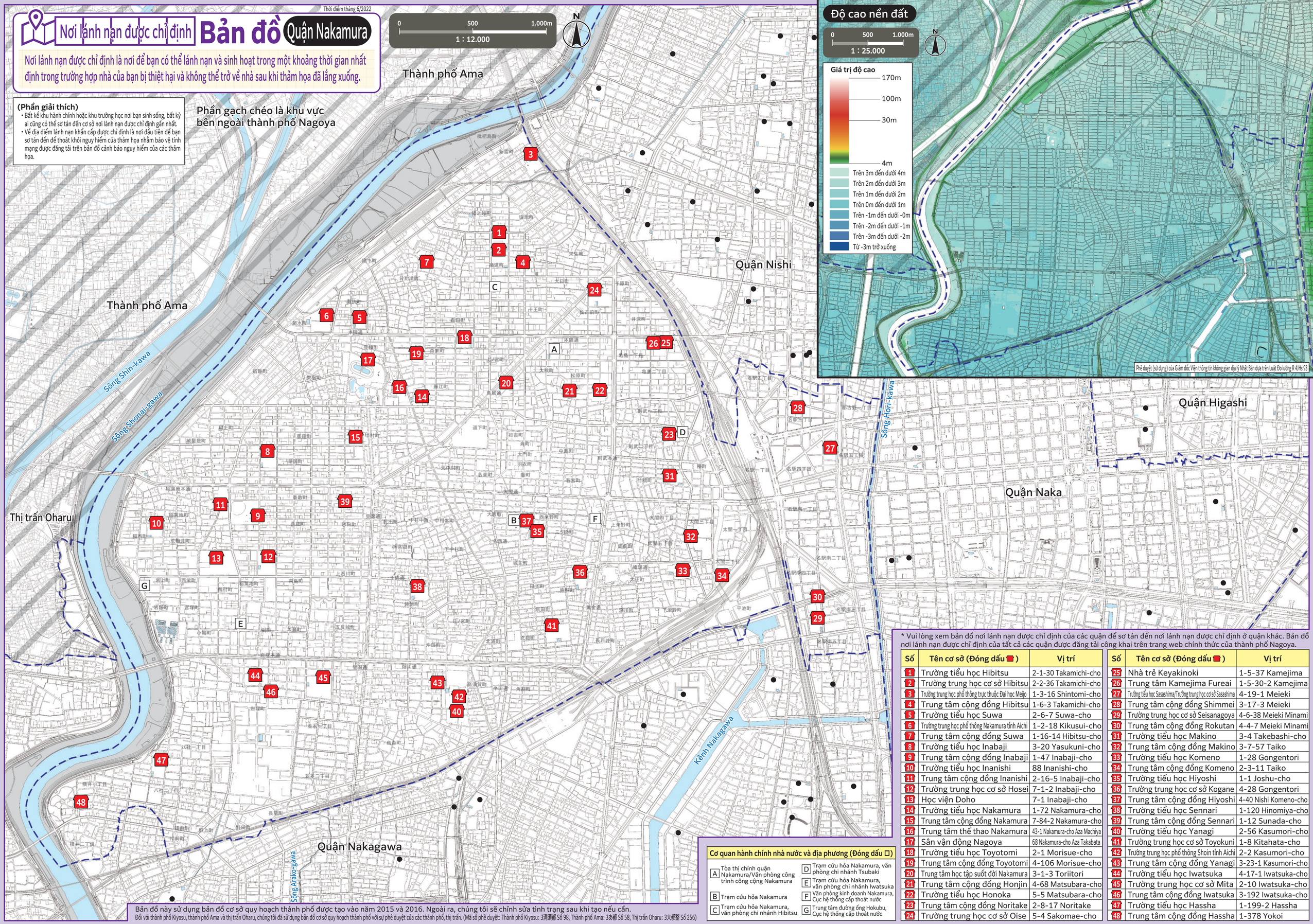

* Vui lòng xem bản đồ nơi lánh nạn được chỉ định của các quận để sơ tán đến nơi lánh nạn được chỉ định ở quận khác. Bản đồ nơi lánh nạn được chỉ định của tất cả các quận được đăng tải công khai trên trang web chính thức của thành phố Nagoya.

Số	Tên cơ sở (Đóng dấu ☎)	Vị trí
1	Trường tiểu học Hibitsu	2-1-30 Takamichi-cho
2	Trường trung học cơ sở Hibitsu	2-2-36 Takamichi-cho
3	Trường trung học phổ thông trực thuộc Đại học Meijo	1-3-16 Shintomi-cho
4	Trung tâm cộng đồng Hibitsu	1-6-3 Takamichi-cho
5	Trường tiểu học Suwa	2-6-7 Suwa-cho
6	Trường trung học phổ thông Nakamura tỉnh Aichi	1-2-18 Kikusui-cho
7	Trung tâm cộng đồng Suwa	1-16-14 Hibitsu-cho
8	Trường tiểu học Inabaji	3-20 Yasukuni-cho
9	Trung tâm cộng đồng Inabaji	1-47 Inabaji-cho
10	Trường tiểu học Inanishi	88 Inanishi-cho
11	Trung tâm cộng đồng Inanishi	2-16-5 Inabaji-cho
12	Trường trung học cơ sở Hosei	7-1-2 Inabaji-cho
13	Học viện Doho	7-1 Inabaji-cho
14	Trường tiểu học Nakamura	1-72 Nakamura-cho
15	Trung tâm cộng đồng Nakamura	7-84-2 Nakamura-cho
16	Trung tâm thể thao Nakamura	43-1 Nakamura-cho Aza Machiya
17	Sân vận động Nagoya	68 Nakamura-cho Aza Takabata
18	Trường tiểu học Toyotomi	2-1 Morisue-cho
19	Trung tâm cộng đồng Toyotomi	4-106 Morisue-cho
20	Trung tâm học tập suốt đời Nakamura	3-1-3 Toriitori
21	Trung tâm cộng đồng Honjin	4-68 Matsubara-cho
22	Trường tiểu học Honoka	5-5 Matsubara-cho
23	Trung tâm cộng đồng Noritake	2-8-17 Noritake
24	Trường trung học cơ sở Oise	5-4 Sakomae-cho
25	Nhà trẻ Keyakinoki	1-5-37 Kamejima
26	Trung tâm Kamejima Fureai	1-5-30-2 Kamejima
27	Trường tiểu học Sasashima/Trường trung học cơ sở Sasashima	4-19-1 Meieki
28	Trung tâm cộng đồng Shimmei	3-17-3 Meieki
29	Trường trung học cơ sở Seisanagoya	4-6-38 Meieki Minami
30	Trung tâm cộng đồng Rokutan	4-4-7 Meieki Minami
31	Trường tiểu học Makino	3-4 Takebashi-cho
32	Trung tâm cộng đồng Makino	3-7-57 Taiko
33	Trường tiểu học Komeno	1-28 Gongentori
34	Trung tâm cộng đồng Komeno	2-3-11 Taiko
35	Trường tiểu học Hiyoshi	1-1 Joshu-cho
36	Trường trung học cơ sở Kogane	4-28 Gongentori
37	Trung tâm cộng đồng Hiyoshi	4-40 Nishi Komeno-cho
38	Trường tiểu học Sennari	1-120 Hinomiya-cho
39	Trung tâm cộng đồng Sennari	1-12 Sunada-cho
40	Trường tiểu học Yanagi	2-56 Kasumori-cho
41	Trường trung học cơ sở Toyokuni	1-8 Kitahata-cho
42	Trường trung học phổ thông Shoin tỉnh Aichi	2-2 Kasumori-cho
43	Trung tâm cộng đồng Yanagi	3-23-1 Kasumori-cho
44	Trường tiểu học Iwatsuka	4-17-1 Iwatsuka-cho
45	Trường trung học cơ sở Mita	2-10 Iwatsuka-cho
46	Trung tâm cộng đồng Iwatsuka	3-192 Iwatsuka-cho
47	Trường tiểu học Hassha	1-199-2 Hassha
48	Trung tâm cộng đồng Hassha	1-378 Yokoi

Cơ quan hành chính nhà nước và địa phương (Đóng dấu ☐)

- A Tòa thị chính quận Nakamura/Văn phòng công trình công cộng Nakamura
- B Trạm cứu hỏa Nakamura
- C Trạm cứu hỏa Nakamura, văn phòng chi nhánh Hibitsu
- D Trạm cứu hỏa Nakamura, văn phòng chi nhánh Tsubaki
- E Trạm cứu hỏa Nakamura, văn phòng chi nhánh Iwatsuka
- F Văn phòng kinh doanh Nakamura, Cục hệ thống cấp thoát nước
- G Trung tâm đường ống Hokubu, Cục hệ thống cấp thoát nước

Bản đồ này sử dụng bản đồ cơ sở quy hoạch thành phố được tạo vào năm 2015 và 2016. Ngoài ra, chúng tôi sẽ chỉnh sửa tình trạng sau khi tạo nếu cần.
Đối với thành phố Kiyosu, thành phố Ama và thị trấn Oharu, chúng tôi đã sử dụng bản đồ cơ sở quy hoạch thành phố với sự phê duyệt của các thành phố, thị trấn. (Mã số phê duyệt: Thành phố Kiyosu: 3清須都 Số 98, Thành phố Ama: 3赤都 Số 58, Thị trấn Oharu: 3大都醫 Số 256)