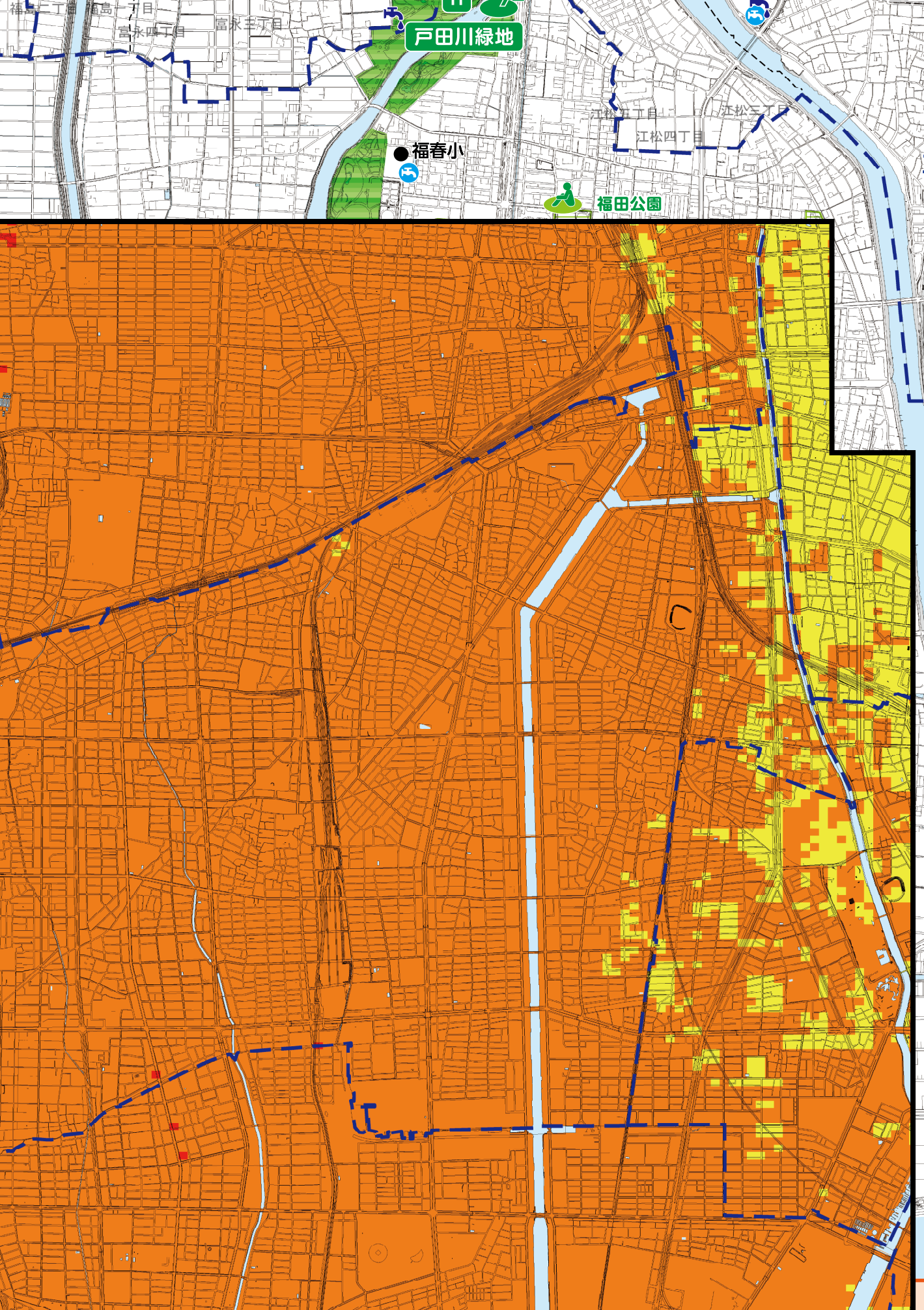
福島二丁目
福島一丁目
富永四丁目
富永三丁目
戸田川緑地
江松五丁目
江松三丁目
江松四丁目
福春小
福田公園