सन् 2022 जुनसम्ममा

इन्टर्नल वाटर ओभरफ्लो हजार्ड म्याप Nakamura वार्ड

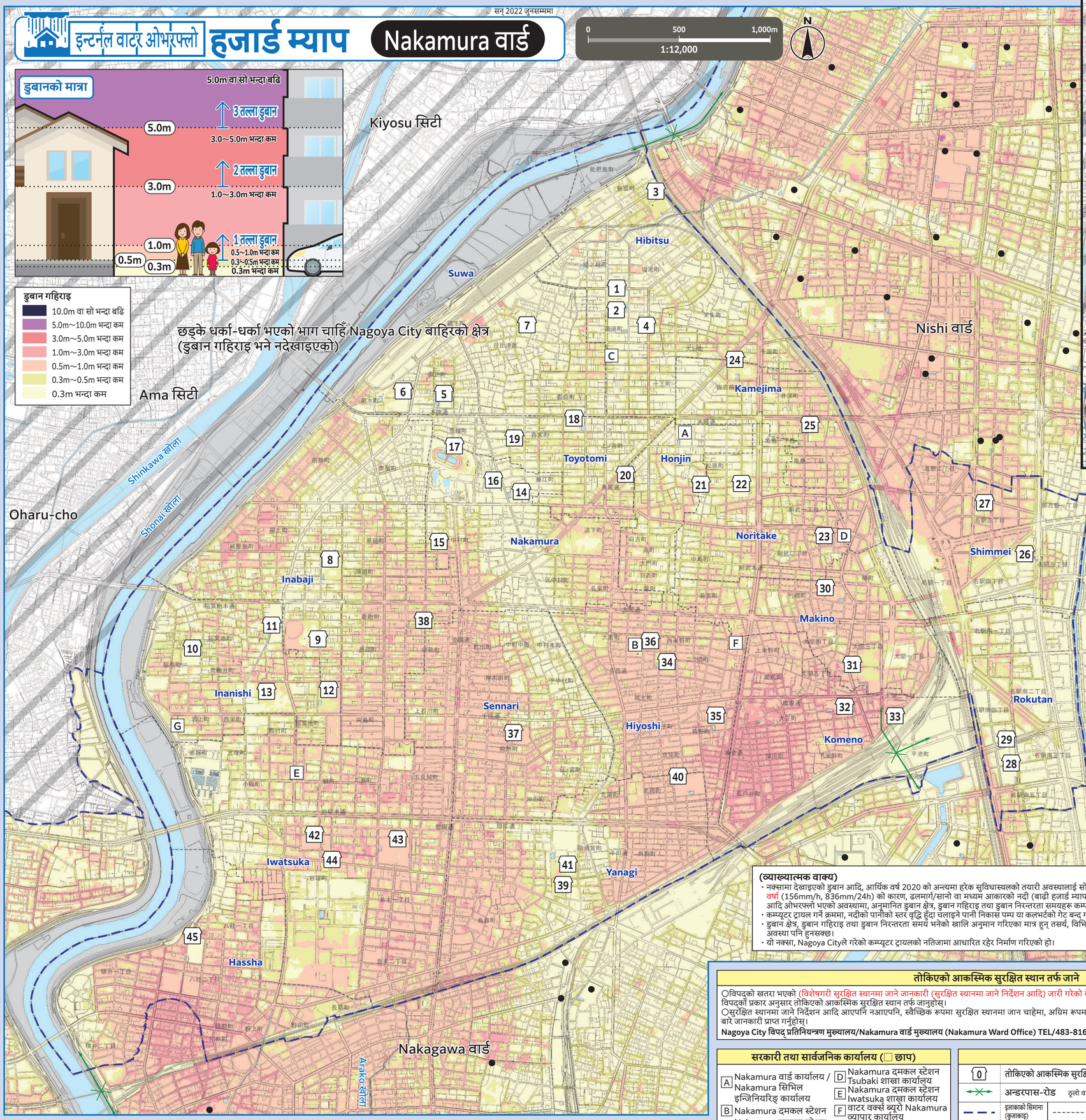

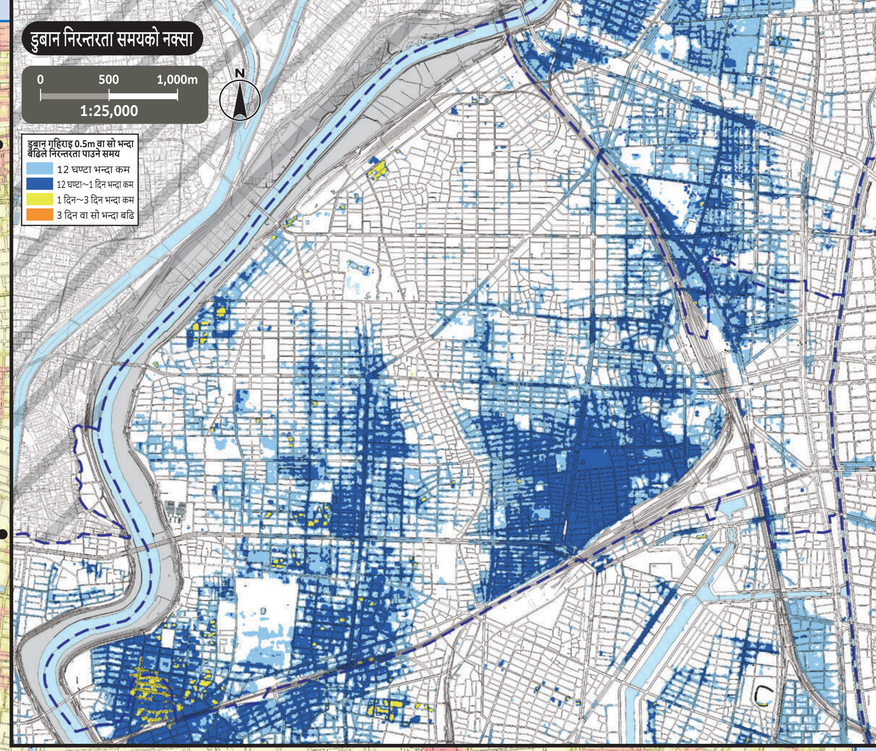

*अन्य वार्डको तोकिएको आकस्मिक सुरक्षित स्थान तर्फ जाने वा नजाने भनेर हरेक वार्डको हरेक किसिमको हजार्ड म्याप हेर्नुहोस्। Nagoya Cityको आधिकारिक वेबसाइटमा सम्पूर्ण वार्डहरूको हजार्ड म्याप सार्वजनिक गरिएको छ।

नम्बर	सुविधास्थलको नाम (□ छाप)	अवस्थित ठेगाना	तोकिएको आकस्मिक सुरक्षित स्थान बाढी/इन्टर्नल वाटर
1	Hibitsu प्राथमिक विद्यालय	2-1-30 Takamichi-cho	2 तल्ला वा सो भन्दा बढि
2	Hibitsu जुनियर हाई स्कूल	2-2-36 Takamichi-cho	2 तल्ला वा सो भन्दा बढि
3	Meijo विश्वविद्यालय उच्च माध्यमिक विद्यालय	1-3-16 Shintomi-cho	2 तल्ला वा सो भन्दा बढि
4	Hibitsu सामुदायिक केन्द्र	1-6-3 Takamichi-cho	2 तल्ला वा सो भन्दा बढि
5	Suwa प्राथमिक विद्यालय	2-6-7 Suwa-cho	2 तल्ला वा सो भन्दा बढि
6	फ्रिफेक्चरल Nakamura हाई स्कूल	1-2-18 Kikusui-cho	2 तल्ला वा सो भन्दा बढि
7	Suwa सामुदायिक केन्द्र	1-16-14 Hibitsu-cho	2 तल्ला वा सो भन्दा बढि
8	Inabaji प्राथमिक विद्यालय	3-20 Yasukuni-cho	2 तल्ला वा सो भन्दा बढि
9	Inabaji सामुदायिक केन्द्र	1-47 Inabaji-cho	2 तल्ला वा सो भन्दा बढि
10	Inanishi प्राथमिक विद्यालय	88 Inanishi-cho	2 तल्ला वा सो भन्दा बढि
11	Inanishi सामुदायिक केन्द्र	2-16-5 Inabaji-cho	2 तल्ला वा सो भन्दा बढि
12	Hosei जुनियर हाई स्कूल	7-1-2 Inabaji-cho	2 तल्ला वा सो भन्दा बढि
13	Doho एकेडेमी	7-1 Inabaji-cho	2 तल्ला वा सो भन्दा बढि
14	Nakamura प्राथमिक विद्यालय	1-72 Nakamura-cho	2 तल्ला वा सो भन्दा बढि
15	Nakamura सामुदायिक केन्द्र	7-84-2 Nakamura-cho	2 तल्ला वा सो भन्दा बढि
16	Nakamura खेलकुद केन्द्र	43-1 Nakamura-cho Aza Machiya	2 तल्ला वा सो भन्दा बढि
17	Nagoya भेलोड्रोम	68 Nakamura-cho Aza Takabata	2 तल्ला वा सो भन्दा बढि
18	Toyotomi प्राथमिक विद्यालय	2-1 Morisue-cho	2 तल्ला वा सो भन्दा बढि
19	Toyotomi सामुदायिक केन्द्र	4-106 Morisue-cho	2 तल्ला वा सो भन्दा बढि
20	Nakamura आजीवन शिक्षा केन्द्र	3-1-3 Toriitori	2 तल्ला वा सो भन्दा बढि
21	Honjin सामुदायिक केन्द्र	4-68 Matsubara-cho	2 तल्ला वा सो भन्दा बढि
22	Honoka प्राथमिक विद्यालय	5-5 Matsubara-cho	2 तल्ला वा सो भन्दा बढि
23	Noritake सामुदायिक केन्द्र	2-8-17 Noritake	2 तल्ला वा सो भन्दा बढि
24	Oise जुनियर हाई स्कूल	5-4 Sakomae-cho	2 तल्ला वा सो भन्दा बढि
25	Kamejima सोधपुछ केन्द्र	1-5-30-2 Kamejima	2 तल्ला वा सो भन्दा बढि
26	Sasashima प्राथमिक विद्यालय / Sasashima जुनियर हाई स्कूल	4-19-1 Meieki	2 तल्ला वा सो भन्दा बढि
27	Shimmei सामुदायिक केन्द्र	3-17-3 Meieki	2 तल्ला वा सो भन्दा बढि
28	Seisanagoya जुनियर हाई स्कूल	4-6-38 Meieki Minami	2 तल्ला वा सो भन्दा बढि
29	Rokutan सामुदायिक केन्द्र	4-4-7 Meieki Minami	2 तल्ला वा सो भन्दा बढि
30	Makino प्राथमिक विद्यालय	3-4 Takebashi-cho	2 तल्ला वा सो भन्दा बढि
31	Makino सामुदायिक केन्द्र	3-7-57 Taiko	2 तल्ला वा सो भन्दा बढि
32	Komeno प्राथमिक विद्यालय	1-28 Gongentori	2 तल्ला वा सो भन्दा बढि
33	Komeno सामुदायिक केन्द्र	2-3-11 Taiko	2 तल्ला वा सो भन्दा बढि
34	Hiyoshi प्राथमिक विद्यालय	1-1 Joshu-cho	2 तल्ला वा सो भन्दा बढि
35	Kogane जुनियर हाई स्कूल	4-28 Gongentori	2 तल्ला वा सो भन्दा बढि
36	Hiyoshi सामुदायिक केन्द्र	4-40 Nishi Komeno-cho	2 तल्ला वा सो भन्दा बढि
37	Sennari प्राथमिक विद्यालय	1-120 Hinomiya-cho	2 तल्ला वा सो भन्दा बढि
38	Sennari सामुदायिक केन्द्र	1-12 Sunada-cho	2 तल्ला वा सो भन्दा बढि
39	Yanagi प्राथमिक विद्यालय	2-56 Kasumori-cho	2 तल्ला वा सो भन्दा बढि
40	Toyokuni जुनियर हाई स्कूल	1-8 Kitahata-cho	2 तल्ला वा सो भन्दा बढि
41	फ्रिफेक्चरल Shoin हाई स्कूल	2-2 Kasumori-cho	2 तल्ला वा सो भन्दा बढि
42	Iwatsuka प्राथमिक विद्यालय	4-17-1 Iwatsuka-cho	2 तल्ला वा सो भन्दा बढि
43	Mita जुनियर हाई स्कूल	2-10 Iwatsuka-cho	2 तल्ला वा सो भन्दा बढि
44	Iwatsuka सामुदायिक केन्द्र	3-192 Iwatsuka-cho	2 तल्ला वा सो भन्दा बढि
45	Hassha प्राथमिक विद्यालय	1-199-2 Hassha	2 तल्ला वा सो भन्दा बढि

(व्याख्यात्मक वाक्य)

- नक्सामा देखाइएको डुबान आदि, आर्थिक वर्ष 2020 को अन्त्यमा हरेक सुविधास्थलको तयारी अवस्थालाई सोच-विचार गरेर, अनुमान गर्न सकिने सर्वाधिक ठूलो स्तरको वर्षा (156mm/h, 836mm/24h) को कारण, ढलमार्ग/सानो वा मध्यम आकारको नदी (बाढी हजार्ड म्यापमा बाढीको पानी ओभरफ्लो हुने अनुमान नगरिएको नदी) आदि ओभरफ्लो भएको अवस्थामा, अनुमानित डुबान क्षेत्र, डुबान गहिराइ तथा डुबान निरन्तरता समयहरू कम्प्युटर ट्रायल गरी हिसाब निकालिएको हो।
- कम्प्यूटर ट्रायल गर्ने क्रममा, नदीको पानीको स्तर वृद्धि हुँदा चलाइने पानी निकास पम्प या कलभर्टको गेट बन्द गर्ने कुरालाई समेत मध्यनजर गरिएको छ।
- डुबान क्षेत्र, डुबान गहिराइ तथा डुबान निरन्तरता समय भनेको खालि अनुमान गरिएका मात्र हुन् तसर्थ, विभिन्न परिस्थितिहरू अनुसार अनुमान गरिएको भन्दा ठूलो हुने अवस्था पनि हुनसक्छ।
- यो नक्सा, Nagoya Cityले गरेको कम्प्यूटर ट्रायलको नतिजामा आधारित रहेर निर्माण गरिएको हो।

तोकिएको आकस्मिक सुरक्षित स्थान तर्फ जाने

○विपद्को खतरा भएको (विशेषगरी सुरक्षित स्थानमा जाने जानकारी (सुरक्षित स्थानमा जाने निर्देशन आदि) जारी गरेको बेलामा), घरमा बसेर जीवनको सुरक्षा गर्न नसकिने अवस्थामा, विपद्को प्रकार अनुसार तोकिएको आकस्मिक सुरक्षित स्थान तर्फ जानुहोस्।
○सुरक्षित स्थानमा जाने निर्देशन आदि आएपनि नआएपनि, स्वैच्छिक रूपमा सुरक्षित स्थानमा जान चाहेमा, अग्रिम रूपमा वार्डपालिकामा सम्पर्क गरेर, सुरक्षित स्थानको गन्तव्य आदि बारे जानकारी प्राप्त गर्नुहोस्।

Nagoya City विपद् प्रतिनियन्त्रण मुख्यालय/Nakamura वार्ड मुख्यालय (Nakamura Ward Office) TEL/483-8161 (मेइन-लाइन) 433-2714 (डाइल-इन) FAX/483-5137

सरकारी तथा सार्वजनिक कार्यालय (□ छाप)

- A Nakamura वार्ड कार्यालय / Nakamura सिभिल इन्जिनियरिङ् कार्यालय
- B Nakamura दमकल स्टेशन
- C Nakamura दमकल स्टेशन Hibitsu शाखा कार्यालय
- D Nakamura दमकल स्टेशन Tsubaki शाखा कार्यालय
- E Nakamura दमकल स्टेशन Iwatsuka शाखा कार्यालय
- F वाटर वर्क्स ब्यूरो Nakamura व्यापार कार्यालय
- G वाटरवर्क ब्यूरो उत्तरी पाइपलाइन केन्द्र

नोट:

- 0 तोकिएको आकस्मिक सुरक्षित स्थान — ज्यान जोगाउनका लागि विपद्को खतरा टार्न सर्वप्रथम भाग्ने ठाउँ।
- अन्डरपास-रोड — ठूलो वर्षा भयो भने सडक डुबान भएर, आवतजावत बन्द हुने स्थान।
- इलाकाको सिमाना (कुजाकाइ) — विद्यालय इलाकाको सिमाना — विद्यालय इलाकाको सिमाना लगभग हो। विस्तृत विवरणको लागि, होक वार्डपालिकामा सोधपुछ गर्नुहोस्।)
- ● वार्ड बाहिरको तोकिएको आकस्मिक सुरक्षित स्थान

यो नक्सामा सन् 2015/16 मा रचना गरिएको सहरी विकास योजना आधारभूत नक्सा प्रयोग गरिएको छ। पुनश्च, आवश्यकता अनुसार रचना पश्चात् अवस्थालाई संशोधन गरिएको छ।
Kiyosu City/Ama City/Oharu-cho सम्बन्धमा, यी हरेक नगर-टोलहरूबाट स्वीकृति लिएर सहरी विकास योजना आधारभूत नक्सा प्रयोग गरिएको छ। (मान्यता नम्बर Kiyosu City: 3清須都 No.98; Ama City: 3あ都 No.58; Oharu-cho: 3大都整 No.256)