सन् 2022 जुनसम्ममा

# इन्टर्नल वाटर ओभरफ्लो हजार्ड म्याप Mizuho वार्ड

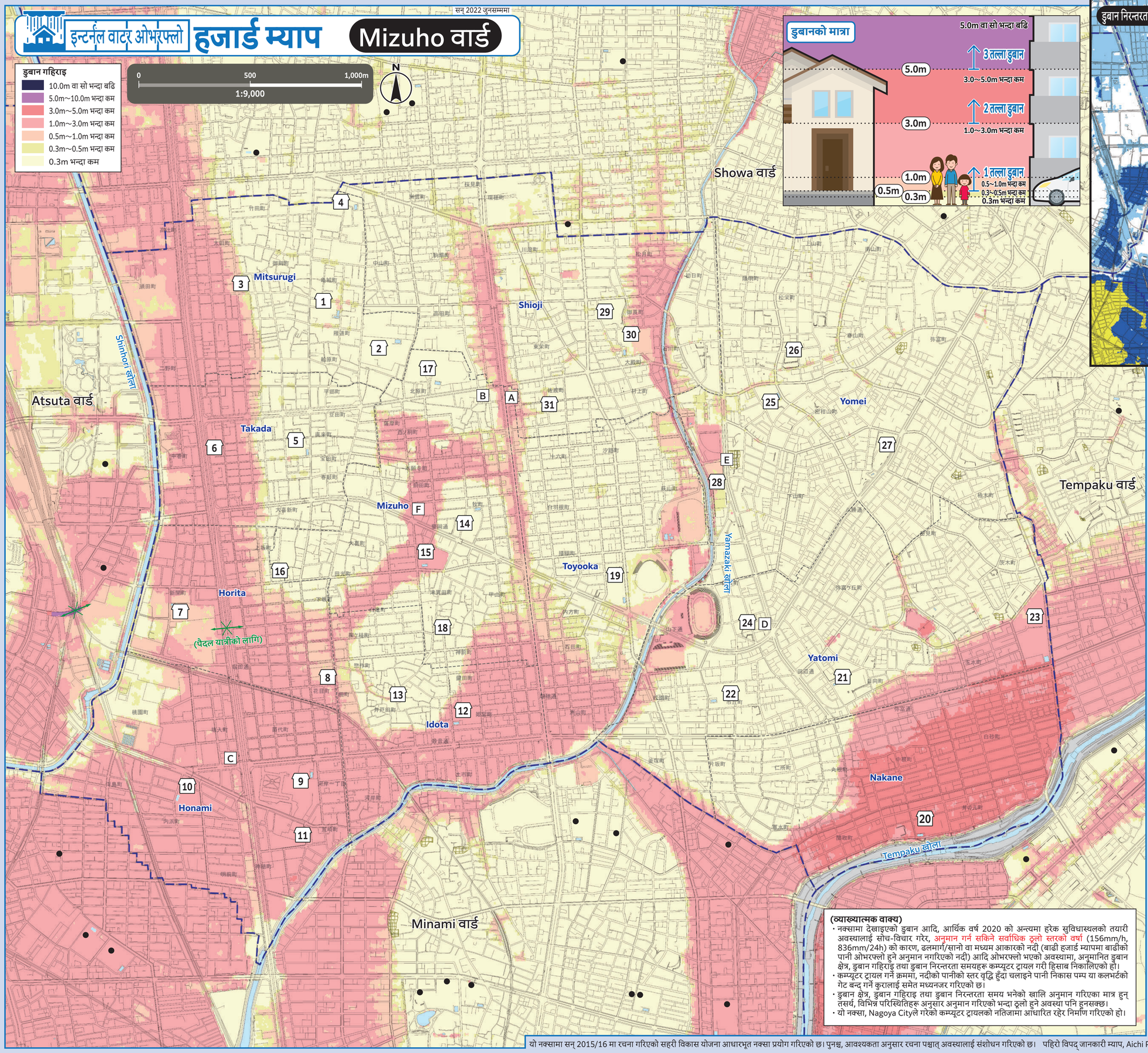


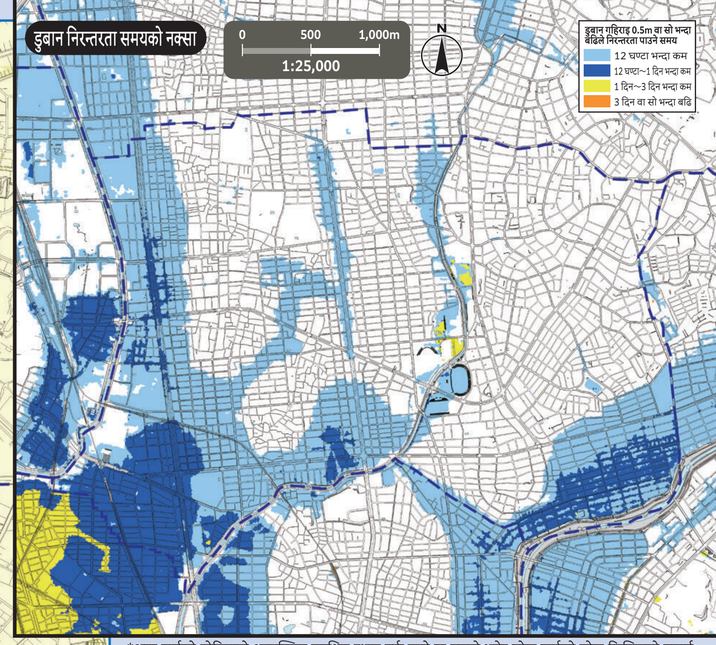


*अन्य वार्डको तोकिएको आकस्मिक सुरक्षित स्थान तर्फ जाने वा नजाने भनेर हरेक वार्डको हरेक किसिमको हजार्ड म्याप हेर्नुहोस्। Nagoya Cityको आधिकारिक वेबसाइटमा सम्पूर्ण वार्डहरूको हजार्ड म्याप सार्वजनिक गरिएको छ।

| नम्बर | सुविधास्थलको नाम (□ छाप) | अवस्थित ठेगाना | तोकिएको आकस्मिक सुरक्षित स्थान बाढी/इन्टर्नल वाटर/पहिरो |
|---|---|---|---|
| 1 | Mitsurugi प्राथमिक विद्यालय | 5-4-1 Kameshiro-cho | ○ |
| 2 | Mizuhogaoka जुनियर हाई स्कूल | 3-28 Takata-cho | ○ |
| 3 | Nihongaishi mizuho हल | 2-4 Kameshiro-cho | 2 तल्ला वा सो भन्दा बढि |
| 4 | Nagoya City विश्वविद्यालय Takiko (Yamanohata) क्याम्पस व्यायामशाला | 1 Mizuho-cho Aza Yamanohata | ○ |
| 5 | Takada प्राथमिक विद्यालय | 4-1 Hoden-cho | ○ |
| 6 | Takada सामुदायिक केन्द्र | 1-7-1 Naorai-cho | 2 तल्ला वा सो भन्दा बढि |
| 7 | Horita प्राथमिक विद्यालय | 24-13 Shinkai-cho | 2 तल्ला वा सो भन्दा बढि |
| 8 | Mizuho आजीवन शिक्षा केन्द्र | 2-27-3 Sosaku-cho | 2 तल्ला वा सो भन्दा बढि |
| 9 | Honami प्राथमिक विद्यालय | 1-1-38 Kawagishi | 2 तल्ला वा सो भन्दा बढि |
| 10 | Tako जुनियर हाई स्कूल | 5-16 Uchihama-cho | 2 तल्ला वा सो भन्दा बढि |
| 11 | Honami सामुदायिक केन्द्र | 5-18 Kamiho-cho | 2 तल्ला वा सो भन्दा बढि |
| 12 | Idota प्राथमिक विद्यालय | 1-46 Himemiya-cho | 2 तल्ला वा सो भन्दा बढि |
| 13 | Idota सामुदायिक केन्द्र | 3-25-1 Idota-cho | ○ |
| 14 | Mizuho प्राथमिक विद्यालय | 2-46 Maki-cho | ○ |
| 15 | Tsukata जुनियर हाई स्कूल | 1-38 Tsukata-cho | 2 तल्ला वा सो भन्दा बढि |
| 16 | Segi Gakuen व्यायामशाला | 1-37 Daigi-cho | ○ |
| 17 | प्रिफेक्चरल Zuiryo हाई स्कूल व्यायामशाला | 2-1 Kitahara-cho | ○ |
| 18 | Mizuho सामुदायिक केन्द्र | 3-83-1 Tsukata-cho | ○ |
| 19 | Toyooka प्राथमिक विद्यालय | 3-60 Zendana-cho | ○ |
| 20 | Nakane प्राथमिक विद्यालय | 50 Inomoto-cho | 3 तल्ला वा सो भन्दा बढि |
| 21 | Yatomi प्राथमिक विद्यालय | 4-23-1 Hinata-machi | ○ |
| 22 | Hagiyama जुनियर हाई स्कूल | 1-48 Ichioka-cho | ○ |
| 23 | प्रिफेक्चरल Showa हाई स्कूल | 1-18 Tamamizu-cho | 2 तल्ला वा सो भन्दा बढि |
| 24 | Yatomi सामुदायिक केन्द्र | 82-2 Moronaga-cho | ○ |
| 25 | Yomei प्राथमिक विद्यालय | 1-1 Mikan-yama-cho | ○ |
| 26 | Yomei सामुदायिक केन्द्र | 2-46 Matsusakae-cho | ○ |
| 27 | Nagoya सिटी सामान्य पुनर्वास केन्द्र | 1-2 Yatomi-cho Aza Mikan-yama | ○ |
| 28 | Paromamizuhoarina | 3-4 Tanabetori | 2 तल्ला वा सो भन्दा बढि |
| 29 | Shioji प्राथमिक विद्यालय | 1-2 Otabako-cho | ○ |
| 30 | Shioji जुनियर हाई स्कूल | 4-16 Otabako-cho | 2 तल्ला वा सो भन्दा बढि |
| 31 | Shioji सामुदायिक केन्द्र | 4-9 Sawatari-cho | ○ |

## तोकिएको आकस्मिक सुरक्षित स्थान तर्फ जाने

○विपद्को खतरा भएको (विशेषगरी सुरक्षित स्थानमा जाने जानकारी (सुरक्षित स्थानमा जाने निर्देशन आदि) जारी गरेको बेलामा), घरमा बसेर जीवनको सुरक्षा गर्न नसकिने अवस्थामा, विपद्को प्रकार अनुसार तोकिएको आकस्मिक सुरक्षित स्थान तर्फ जानुहोस्।
○सुरक्षित स्थानमा जाने निर्देशन आदि आएपनि नआएपनि, स्वैच्छिक रूपमा सुरक्षित स्थानमा जान चाहेमा, अग्रिम रूपमा वार्डपालिकामा सम्पर्क गरेर, सुरक्षित स्थानको गन्तव्य आदि बारे जानकारी प्राप्त गर्नुहोस्।

**Nagoya City विपद् प्रतिनियन्त्रण मुख्यालय/Mizuho वार्ड मुख्यालय (Mizuho Ward Office)**
**TEL/841-1521 (मेइन-लाइन) 852-9212~7 (डाइल-इन) FAX/851-3317**

## सरकारी तथा सार्वजनिक कार्यालय (□ छाप)

- A Mizuho वडा कार्यालय
- B Mizuho दमकल स्टेशन
- C Mizuho दमकल स्टेशन Horita शाखा कार्यालय
- D विशेष फायर ब्रिगेड चौथो सेना
- E Mizuho सिभिल इन्जिनियरिङ कार्यालय
- F वाटरवर्क ब्यूरो Mizuho व्यापार कार्यालय

## नोट:

- 0 **तोकिएको आकस्मिक सुरक्षित स्थान** ज्यान जोगाउनका लागि विपद्को खतरा टार्न सर्वप्रथम भाग्ने ठाउँ।
- **अन्डरपास-रोड** ठूलो वर्षा भयो भने सडक डुबान भएर, आवतजावत बन्द हुने स्थान।
- **पहिरो विपद् (विशेष) सतर्कता अपनाउनु पर्ने क्षेत्र** पहिरो विपद् उत्पन्न हुने डर भएको क्षेत्र।
- इलाकाको सिमाना (कुवाखाइ) / **विद्यालय इलाकाको सिमाना** (विद्यालय इलाकाको सिमाना लगभग हो। विस्तृत विवरणको लागि, हरेक वार्डपालिकामा सोधपुछ गर्नुहोस्।)
- ● **वार्ड बाहिरको तोकिएको आकस्मिक सुरक्षित स्थान**

**(व्याख्यात्मक वाक्य)**

- नक्सामा देखाइएको डुबान आदि, आर्थिक वर्ष 2020 को अन्त्यमा हरेक सुविधास्थलको तयारी अवस्थालाई सोच-विचार गरेर, अनुमान गर्न सकिने सर्वाधिक ठूलो स्तरको वर्षा (156mm/h, 836mm/24h) को कारण, ढलमार्ग/सानो वा मध्यम आकारको नदी (बाढी हजार्ड म्यापमा बाढीको पानी ओभरफ्लो हुने अनुमान नगरिएको नदी) आदि ओभरफ्लो भएको अवस्थामा, अनुमानित डुबान क्षेत्र, डुबान गहिराइ तथा डुबान निरन्तरता समयहरू कम्प्यूटर ट्रायल गरी हिसाब निकालिएको हो।
- कम्प्यूटर ट्रायल गर्ने क्रममा, नदीको पानीको स्तर वृद्धि हुँदा चलाइने पानी निकास पम्प या कलभर्टको गेट बन्द गर्ने कुरालाई समेत मध्यनजर गरिएको छ।
- डुबान क्षेत्र, डुबान गहिराइ तथा डुबान निरन्तरता समय भनेको खालि अनुमान गरिएका मात्र हुन् तसर्थ, विभिन्न परिस्थितिहरू अनुसार अनुमान गरिएको भन्दा ठूलो हुने अवस्था पनि हुनसक्छ।
- यो नक्सा, Nagoya Cityले गरेको कम्प्यूटर ट्रायलको नतिजामा आधारित रहेर निर्माण गरिएको हो।

यो नक्सामा सन् 2015/16 मा रचना गरिएको सहरी विकास योजना आधारभूत नक्सा प्रयोग गरिएको छ। पुनश्च, आवश्यकता अनुसार रचना पश्चात् अवस्थालाई संशोधन गरिएको छ। पहिरो विपद् जानकारी म्याप, Aichi Prefecture, क्रियटिभ कमन्स लाइसेन्स डिस्प्ले 2.1 जापान (http://creativecommons.org/licenses/by/2.1/jp/)