内水氾濫ハザードマップ 中川区

令和4年6月時点

（説明文）
- 図に示す浸水などは、令和2年度末の各施設の整備状況を勘案して、想定し得る最大規模の降雨（156mm/h、836mm/24h）により、下水道・中小河川（洪水ハザードマップで氾濫を想定していない河川）などが氾濫した場合に想定される浸水区域、浸水深および浸水継続時間をシミュレーションにより算出したものです。
- シミュレーションの実施にあたっては、河川水位の上昇に伴う排水ポンプの運転停止や樋門の閉鎖を考慮しています。
- 浸水区域、浸水深および浸水継続時間はあくまで想定であり、様々な条件によって、想定より大きくなる場合もあります。
- この図は、名古屋市が実施したシミュレーション結果を基に作成しています。

0 500 1,000m
1：19,000

浸水深
- 10.0m以上
- 5.0m～10.0m未満
- 3.0m～5.0m未満
- 1.0m～3.0m未満
- 0.5m～1.0m未満
- 0.3m～0.5m未満
- 0.3m未満

N

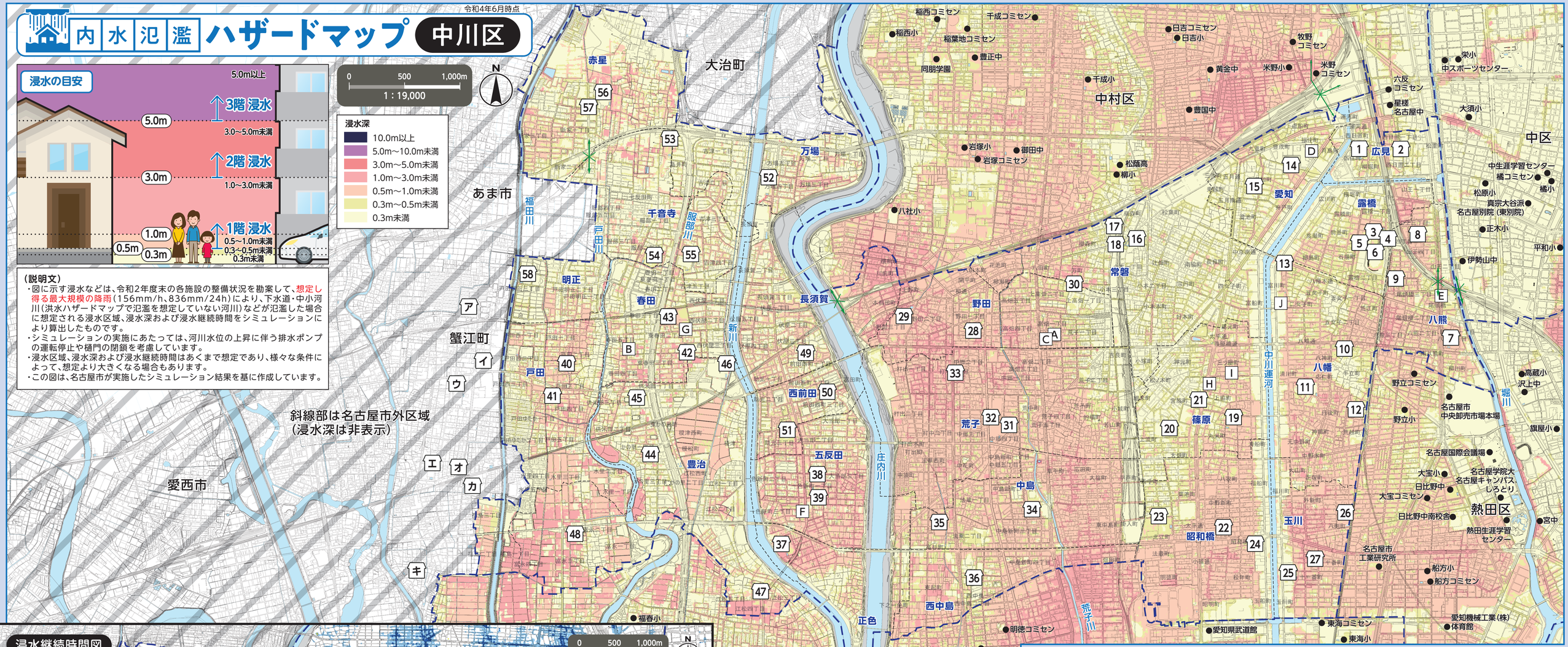

浸水継続時間図

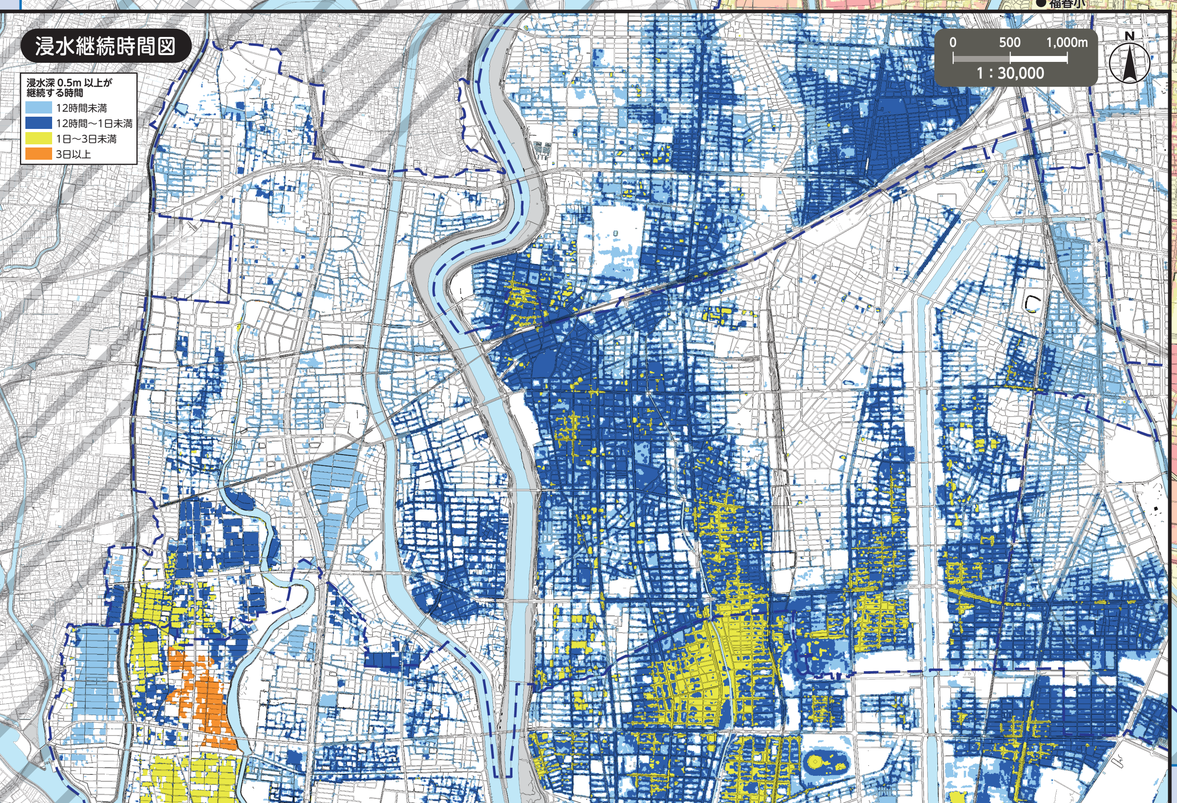

※他区の指定緊急避難場所への避難可否は、各区の各種ハザードマップをご覧ください。名古屋市公式ウェブサイトで全区のハザードマップを公開しています。

番号	施設名称（□印）	所在地	指定緊急避難場所 洪水・内水
1	広見小学校	広住町4-41	2階以上
2	広見コミュニティセンター	西日置二丁目16-1	2階以上
3	露橋小学校	露橋一丁目9-41	2階以上
4	露橋コミュニティセンター	露橋二丁目13-1	○
5	露橋スポーツセンター	露橋二丁目14-1	2階以上
6	ナゴヤ球場	露橋二丁目12-1	2階以上
7	八熊小学校	八熊一丁目8-30	2階以上
8	山王中学校	山王三丁目7-3	2階以上
9	八熊コミュニティセンター	尾頭橋四丁目5-24	2階以上
10	八幡小学校	八熊通5-4	2階以上
11	八幡中学校	元中野町2-11	2階以上
12	八幡コミュニティセンター	荒越町1-1-3	2階以上
13	中川生涯学習センター	富川町1-2-12	2階以上
14	愛知小学校	豊成町1-35	2階以上
15	愛知コミュニティセンター	愛知町33-3	2階以上
16	常磐小学校	小本一丁目15-2	2階以上
17	西養護学校	小本一丁目19-38	2階以上
18	常磐コミュニティセンター	小本一丁目20-52	2階以上
19	篠原小学校	丸米町1-55	2階以上
20	長良中学校	大畑町1-3-1	2階以上
21	篠原コミュニティセンター	太平通3-10	2階以上
22	昭和橋小学校	中野新町7-51-1	2階以上
23	工業高等学校	北江町3-13	2階以上
24	昭和橋コミュニティセンター	玉船町一丁目1-1	2階以上
25	玉川小学校	玉川町2-1	2階以上
26	昭和橋中学校	八釼町1-9	2階以上
27	玉川コミュニティセンター	十一番町三丁目1	2階以上
28	野田小学校	野田一丁目545	2階以上
29	県立中川商業高等学校	野田三丁目280	3階以上
30	野田コミュニティセンター	上高畑一丁目179-2	2階以上
31	荒子小学校	中郷四丁目234	2階以上
32	一柳中学校	中郷四丁目235	2階以上
33	荒子コミュニティセンター	中郷二丁目164	2階以上
34	中島小学校	中島新町二丁目401	2階以上
35	高杉中学校	高杉町133	2階以上
36	西中島小学校	西中島二丁目301	2階以上
37	正色小学校	下之一色町権野107	3階以上
38	五反田小学校	一色新町一丁目601	3階以上
39	一色中学校	一色新町一丁目701	3階以上
40	戸田小学校	戸田二丁目2114	2階以上
41	富田地区会館	戸田四丁目2502	2階以上
42	春田小学校	東春田二丁目243	2階以上
43	富田中学校	東春田二丁目72	2階以上
44	豊治小学校	かの里一丁目2501	2階以上
45	供米田中学校	供米田二丁目802	2階以上
46	富田高等学校	富田町榎津上鵜垂111	2階以上
47	豊治コミュニティセンター	江松四丁目624	2階以上
48	富永自治会集会所	富永三丁目91	2階以上
49	長須賀小学校	前田西町一丁目1001	3階以上
50	西前田小学校	前田西町三丁目1001	3階以上
51	助光中学校	助光三丁目201	3階以上
52	万場小学校	万場四丁目1106	3階以上
53	千音寺小学校	富田町千音寺三ノ坪4666	2階以上
54	はとり中学校	服部二丁目1701	2階以上
55	富田北地域センター	吉津四丁目3201	2階以上
56	赤星小学校	富田町大字千音寺字西五反田1560	2階以上
57	赤星コミュニティセンター	富田町大字千音寺字東川岸塚1483-1	2階以上
58	明正小学校	戸田明正三丁目1001	2階以上

番号	施設名称（□印）	所在地
ア	ヨシヅヤJR蟹江駅前店	蟹江町桜一丁目212番地
イ	ヨシヅヤ専門店館	蟹江町大字蟹江本町字コノ割1番地
ウ	ホームセンターコーナン蟹江店	蟹江町本町五丁目101番地
エ	蟹江小学校	蟹江町城四丁目500番地
オ	第８近藤ビル	蟹江町本町十一丁目46番地1
カ	蟹江中学校	蟹江町宝三丁目20番地
キ	舟入小学校	蟹江町舟入三丁目70番地

指定緊急避難場所への避難

○災害の危険があり（特に避難情報（避難指示等）の発令時）、自宅にいては命が守れない場合は、災害の種類に応じた指定緊急避難場所へ避難してください。
○避難指示などによらず、自主的に避難しようとする場合には、事前に区役所へ連絡し、避難先などの確認を受けてください。
名古屋市災害対策本部・中川区本部（中川区役所）TEL／362-1111（代表）363-4306～9（ダイヤルイン）　FAX／362-6562

官公署（□印）

- A 中川区役所
- B 中川区役所富田支所
- C 中川消防署
- D 中川消防署日置出張所
- E 中川消防署尾頭橋出張所
- F 中川消防署下之一色出張所
- G 中川消防署富田出張所
- H 特別消防隊第一方面隊
- I 中川土木事務所
- J 上下水道局西部営業センター

凡　例

- 0 指定緊急避難場所　命を守るため、災害の危険からまずは逃げるための場所。
- アンダーパス　大雨が降ると道路冠水を起こし、通行止めとなる箇所。
- 区界　学区界　（学区界はおおよそです。詳しくは、各区役所へお問い合わせください。）
- 区外の指定緊急避難場所

この地図は、平成27・28年作成の都市計画基本図を使用しました。なお、必要に応じて　作成後の状況を修正しています。

あま市・大治町・蟹江町・愛西市については、各市町の承認を得て都市計画基本図を使用しました。（承認番号　あま市：３あ都第５８号　大治町：３大都整第２５６号　蟹江町：３蟹まち収第３６号　愛西市：３愛西都第774号）