令和6年1月時点

高潮ハザードマップ 天白区

0 500 1,000m
1：12,000

浸水継続時間図

0 500 1,000m
1：30,000

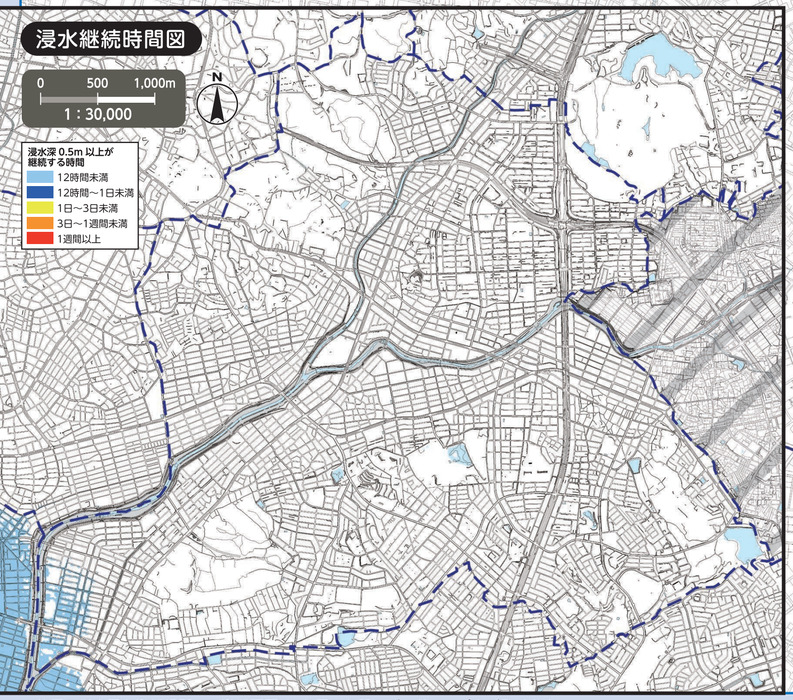

（説明文）
・図に示す浸水などは、中心気圧は室戸台風級（910ｈPa）、移動速度と半径は伊勢湾台風級（速度73km/h、半径75km）の台風が、満潮時に三河湾・伊勢湾に最も大きな影響を与える経路を通過することに伴う想定し得る最大規模の高潮により氾濫が発生した場合に想定される浸水区域、浸水深および浸水継続時間をシミュレーションにより算出したものです。
・浸水区域、浸水深および浸水継続時間はあくまで想定であり、様々な条件によって、想定より大きくなる場合もあります。
・この図は、愛知県が令和３年６月に公表した、高潮浸水想定区域図を基に作成しています。

浸水深
- 10.0m以上
- 5.0m～10.0m未満
- 3.0m～5.0m未満
- 1.0m～3.0m未満
- 0.5m～1.0m未満
- 0.3m～0.5m未満
- 0.3m未満

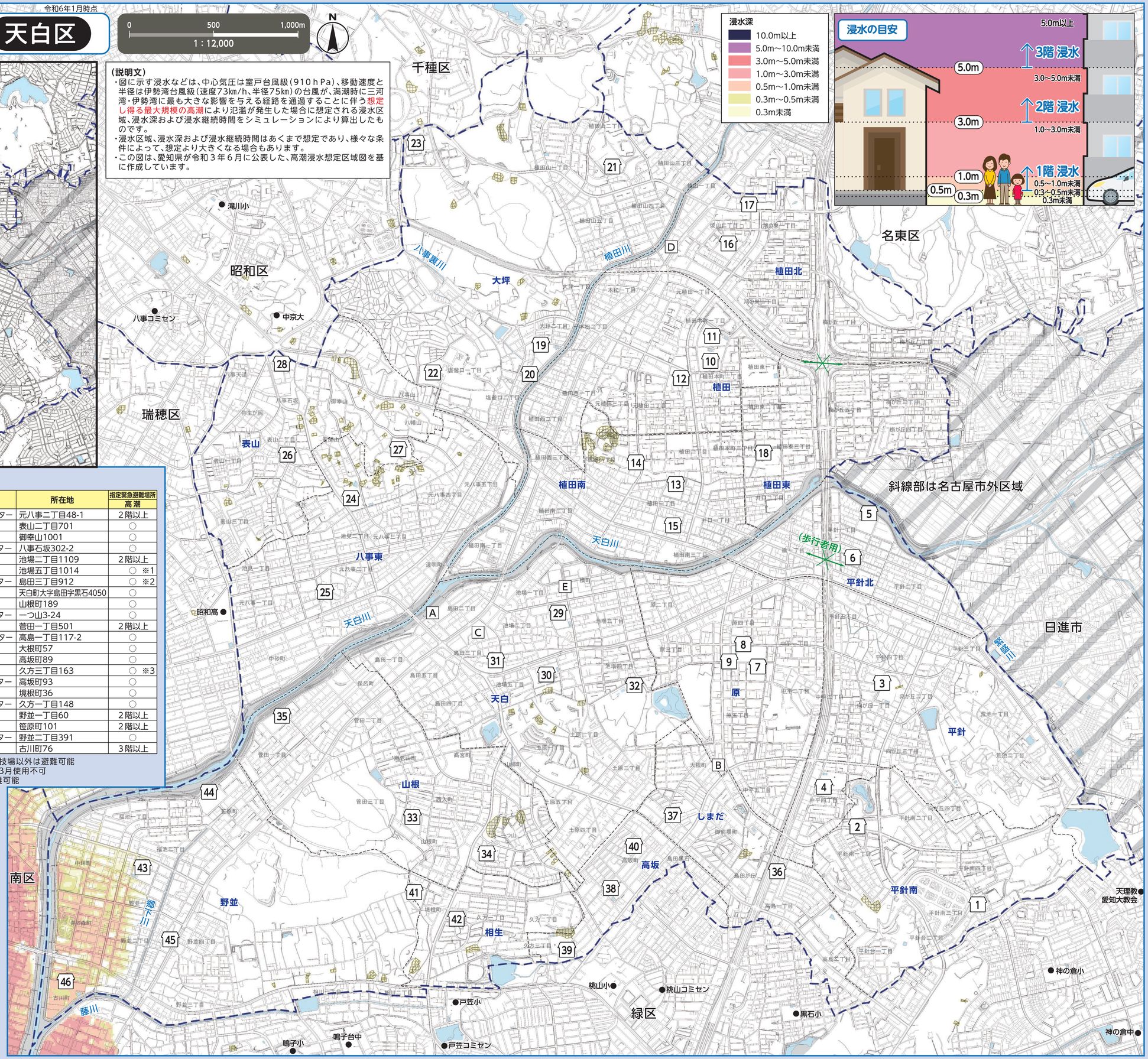

※他区の指定緊急避難場所への避難可否は、各区の各種ハザードマップをご覧ください。
名古屋市公式ウェブサイトで全区のハザードマップを公開しています。

番号	施設名称（□印）	所在地	指定緊急避難場所 高潮
1	平針南小学校	平針南四丁目402	○
2	平針南コミュニティセンター	平針南一丁目113	○
3	平針小学校	向が丘一丁目620	○
4	平針中学校	中平四丁目701	○
5	平針北小学校	平針一丁目501	○
6	平針北コミュニティセンター	平針一丁目1415	○
7	原小学校	原五丁目601	○
8	原中学校	原四丁目1902-1	○
9	原コミュニティセンター	原四丁目1902-3	○
10	植田小学校	植田本町一丁目1201	○
11	植田中学校	植田本町一丁目702	○
12	植田コミュニティセンター	元植田二丁目301	○
13	植田南小学校	植田三丁目301	○
14	植田南コミュニティセンター	植田一丁目810	○
15	天白スポーツセンター	植田三丁目1502	２階以上
16	植田北小学校	焼山二丁目1302	○
17	植田北コミュニティセンター	鴻の巣一丁目203	○
18	植田東小学校	植田東三丁目1003-1	○
19	大坪小学校	大坪二丁目1601	２階以上
20	大坪コミュニティセンター	大坪二丁目1901-3	２階以上
21	天白特別支援学校	植田山二丁目101	○
22	名城大学（天白校舎）	塩釜口一丁目501	○
23	東山公園テニスセンター	天白町大字八事字裏山60-19	○
24	八事東小学校	音聞山1801	○
25	八事東コミュニティセンター	元八事二丁目48-1	２階以上
26	表山小学校	表山二丁目701	○
27	御幸山中学校	御幸山1001	○
28	表山コミュニティセンター	八事石坂302-2	○
29	天白小学校	池場二丁目1109	２階以上
30	天白中学校	池場五丁目1014	○ ※1
31	天白コミュニティセンター	島田三丁目912	○ ※2
32	天白生涯学習センター	天白町大字島田字黒石4050	○
33	山根小学校	山根町189	○
34	山根コミュニティセンター	一つ山3-24	○
35	天白学校体育センター	菅田一丁目501	２階以上
36	しまだコミュニティセンター	高島一丁目117-2	○
37	みつば保育園	大根町57	○
38	たかしま小学校	高坂町89	○
39	久方中学校	久方三丁目163	○ ※3
40	高坂コミュニティセンター	高坂町93	○
41	相生小学校	境根町36	○
42	相生コミュニティセンター	久方一丁目148	○
43	野並小学校	野並一丁目60	２階以上
44	南天白中学校	笹原町101	２階以上
45	野並コミュニティセンター	野並二丁目391	○
46	若宮商業高等学校	古川町76	３階以上

※1 南西校舎、南東校舎、格技場以外は避難可能
※2 令和6年7月～令和7年3月使用不可
※3 北棟、格技場以外は避難可能

指定緊急避難場所への避難

○災害の危険があり（特に避難情報（避難指示等）の発令時）、自宅にいては命が守れない場合は、災害の種類に応じた指定緊急避難場所へ避難してください。
○避難指示などによらず、自主的に避難しようとする場合には、事前に区役所へ連絡し、避難先などの確認を受けてください。

名古屋市災害対策本部・天白区本部(天白区役所)
TEL／803-1111（代表）807-3811～5(ダイヤルイン)　FAX／801-0826

官公署（□印）

- A 天白区役所
- B 天白消防署
- C 天白消防署島田出張所
- D 天白消防署植田出張所
- E 天白土木事務所

凡　例

0 指定緊急避難場所	命を守るため、災害の危険からまずは逃げるための場所。
アンダーパス	大雨が降ると道路冠水を起こし、通行止めとなる箇所。
土砂災害（特別）警戒区域	土砂災害の発生のおそれがある区域。
区界 / 学区界	（学区界はおおよそです。詳しくは、各区役所へお問い合わせください。）
● 区外の指定緊急避難場所	

この地図は、平成27・28年作成の都市計画基本図を使用しました。
なお、必要に応じて作成後の状況を修正しています。
日進市については、同市の承認を得て都市計画基本図を使用しました。
（承認番号　日進市：３日都第２５６号）
土砂災害情報マップ、愛知県、クリエイティブ・コモンズ・ライセンス
表示2.1日本（http://creativecommons.org/licenses/by/2.1/jp/）