2022년 6월 시점

폭풍해일 해저드맵

미도리 구

0 1,000 2,000m
1:20,000

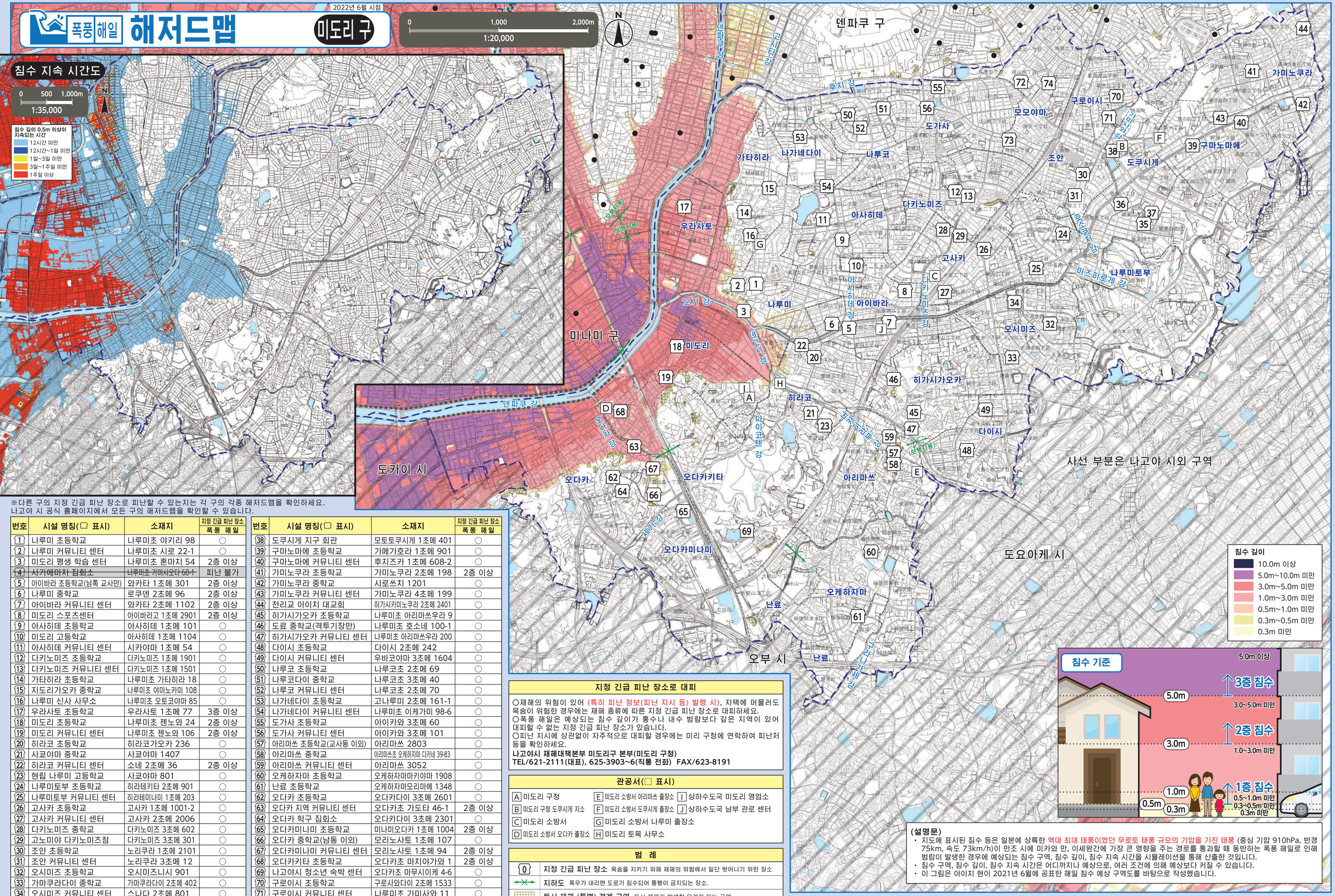

※다른 구의 지정 긴급 피난 장소로 피난할 수 있는지는 각 구의 각종 해저드맵을 확인하세요.
나고야 시 공식 홈페이지에서 모든 구의 해저드맵을 확인할 수 있습니다.

번호	시설 명칭(□ 표시)	소재지	지정 긴급 피난 장소 폭풍	지정 긴급 피난 장소 해일
1	나루미 초등학교	나루미초 야키리 98	○	
2	나루미 커뮤니티 센터	나루미초 시로 22-1	○	
3	미도리 평생 학습 센터	나루미초 혼마치 54	2층 이상	
~~4~~	~~서키에마치 집회소~~	~~나루미초 구마시오다 60-1~~	피난 불가	
5	아이바라 초등학교(남쪽 교사만)	와카타 1초메 301	2층 이상	
6	나루미 중학교	로쿠덴 2초메 96	2층 이상	
7	아이바라 커뮤니티 센터	와카타 2초메 1102	2층 이상	
8	미도리 스포츠센터	아이바라고 1초메 2901	2층 이상	
9	아사히데 초등학교	아사히데 1초메 101	○	
10	미도리 고등학교	아사히데 1초메 1104	○	
11	아사히데 커뮤니티 센터	시카야마 1초메 54	○	
12	다키노미즈 초등학교	다키노미즈 1초메 1901	○	
13	다키노미즈 커뮤니티 센터	다키노미즈 1초메 1501	○	
14	가타히라 초등학교	나루미초 가타히라 18	○	
15	지도리가오카 중학교	나루미초 야마노카미 108	○	
16	나루미 신사 사무소	나루미초 오토코야마 85	○	
17	우라사토 초등학교	우라사토 1초메 77	3층 이상	
18	미도리 초등학교	나루미초 젠노와 24	2층 이상	
19	미도리 커뮤니티 센터	나루미초 젠노와 106	2층 이상	
20	히라코 초등학교	히라코가오카 236	○	
21	사쿄야마 중학교	사쿄야마 1407	○	
22	히라코 커뮤니티 센터	소네 2초메 36	2층 이상	
23	현립 나루미 고등학교	사쿄야마 801	○	
24	나루미토부 초등학교	히라테키타 2초메 901	○	
25	나루미토부 커뮤니티 센터	히라테미나미 1초메 203	○	
26	고사카 초등학교	고사카 1초메 1001-2	○	
27	고사카 커뮤니티 센터	고사카 2초메 2006	○	
28	다키노미즈 중학교	다키노미즈 3초메 602	○	
29	고노미야 다키노미즈점	다키노미즈 3초메 301	○	
30	조안 초등학교	노리쿠라 1초메 2101	○	
31	조안 커뮤니티 센터	노리쿠라 3초메 12	○	
32	오시미즈 초등학교	오시미즈니시 901	○	
33	가마쿠라다이 중학교	가마쿠라다이 2초메 402	○	
34	오시미즈 커뮤니티 센터	스나다 2초메 801	○	
35	도쿠시게 초등학교	도쿠시게 2초메 801	○	
36	오기다이 중학교	도쿠시게 1초메 1201	○	
37	도쿠시게 커뮤니티 센터	도쿠시게 2초메 401	○	
38	도쿠시게 지구 회관	모토토쿠시게 1초메 401	○	
39	구마노마에 초등학교	가메가호라 1초메 901	○	
40	구마노마에 커뮤니티 센터	후지즈카 1초메 608-2	○	
41	가미노쿠라 초등학교	가미노쿠라 2초메 198	2층 이상	
42	가미노쿠라 중학교	시로쓰치 1201	○	
43	가미노쿠라 커뮤니티 센터	가미노쿠라 4초메 199	○	
44	천리교 아이치 대교회	히가시카미노쿠라 2초메 2401	○	
45	히가시가오카 초등학교	나루미초 아리마쓰우라 9	○	
46	도료 중학교(격투기장만)	나루미초 호소네 100-1	○	
47	히가시가오카 커뮤니티 센터	나루미초 아리마쓰우라 200	○	
48	다이시 초등학교	다이시 2초메 242	○	
49	다이시 커뮤니티 센터	우바코야마 3초메 1604	○	
50	나루코 초등학교	나루코초 2초메 69	○	
51	나루코다이 중학교	나루코초 3초메 40	○	
52	나루코 커뮤니티 센터	나루코초 2초메 70	○	
53	나가네다이 초등학교	고나루미 2초메 161-1	○	
54	나가네다이 커뮤니티 센터	나루미초 이케가미 98-6	○	
55	도가사 초등학교	아이카와 3초메 60	○	
56	도가사 커뮤니티 센터	아이카와 3초메 101	○	
57	아리마쓰 초등학교(교사동 이외)	아리마쓰 2803	○	
58	아리마쓰 중학교	아리마쓰초 오케하자마 다카네 39-83	○	
59	아리마쓰 커뮤니티 센터	아리마쓰 3052	○	
60	오케하자마 초등학교	오케하자마마키야마 1908	○	
61	난료 초등학교	오케하자마모리마에 1348	○	
62	오다카 초등학교	오다카다이 3초메 2601	○	
63	오다카 지역 커뮤니티 센터	오다카초 가도타 46-1	2층 이상	
64	오다카 학구 집회소	오다카다이 3초메 2301	○	
65	오다카미나미 초등학교	미나미오다카 1초메 1004	2층 이상	
66	오다카 중학교(남동 이외)	모리노사토 1초메 107	○	
67	오다카미나미 커뮤니티 센터	모리노사토 1초메 94	2층 이상	
68	오다카키타 초등학교	오다카초 마치야가와 1	2층 이상	
69	나고야시 청소년 숙박 센터	오다카초 마무시이케 4-6	○	
70	구로이시 초등학교	구로사와다이 2초메 1533	○	
71	구로이시 커뮤니티 센터	나루미초 가미사와 11	○	
72	모모야마 초등학교	모모야마 4초메 327	○	
73	가미사와 중학교	가미사와 2초메 1201	○	
74	모모야마 커뮤니티 센터	모모야마 2초메 96	○	

지정 긴급 피난 장소로 대피

○재해의 위험이 있어 (특히 피난 정보(피난 지시 등) 발령 시), 자택에 머물러도 목숨이 위험한 경우에는 재해 종류에 따른 지정 긴급 피난 장소로 대피하세요.
○폭풍 해일은 예상되는 침수 깊이가 홍수나 내수 범람보다 깊은 지역이 있어 대피할 수 없는 지정 긴급 피난 장소가 있습니다.
○피난 지시에 상관없이 자주적으로 대피할 경우에는 미리 구청에 연락하여 피난처 등을 확인하세요.

나고야시 재해대책본부 미도리구 본부(미도리 구청)
TEL/621-2111(대표), 625-3903~6(직통 전화) FAX/623-8191

관공서(□ 표시)

- A 미도리 구청
- B 미도리 구청 도쿠시게 지소
- C 미도리 소방서
- D 미도리 소방서 오다카 출장소
- E 미도리 소방서 아리마쓰 출장소
- F 미도리 소방서 도쿠시게 출장소
- G 미도리 소방서 나루미 출장소
- H 미도리 토목 사무소
- I 상하수도국 미도리 영업소
- J 상하수도국 남부 관로 센터

범 례

- 0 **지정 긴급 피난 장소** 목숨을 지키기 위해 재해의 위험에서 일단 벗어나기 위한 장소
- **지하도** 폭우가 내리면 도로가 침수되어 통행이 금지되는 장소.
- **토사 재해 (특별) 경계 구역** 토사 재해가 발생할 우려가 있는 구역.
- **구 경계** / **학구 경계** (학구 경계는 대략적인 표시입니다. 자세한 정보는 각 구청에 문의하십시오.)
- **구 외 지역의 지정 긴급 피난 장소** / **방조제** 지진 해일이나 폭풍 해일 등의 피해를 방지하기 위한 시설입니다.

(설명문)

- 지도에 표시된 침수 등은 일본에 상륙한 역대 최대 태풍이었던 무로토 태풍 규모의 기압을 가진 태풍 (중심 기압 910hPa, 반경 75km, 속도 73km/h)이 만조 시에 미카와 만, 이세완간에 가장 큰 영향을 주는 경로를 통과할 때 동반하는 폭풍 해일로 인해 범람이 발생한 경우에 예상되는 침수 구역, 침수 깊이, 침수 지속 시간을 시뮬레이션을 통해 산출한 것입니다.
- 침수 구역, 침수 깊이, 침수 지속 시간은 어디까지나 예상으로, 여러 조건에 의해 예상보다 커질 수 있습니다.
- 이 그림은 아이치 현이 2021년 6월에 공표한 해일 침수 예상 구역도를 바탕으로 작성했습니다.

이 지도는 2015~2016년에 작성한 도시계획 기본도를 사용했습니다. 또한 필요에 따라 작성 후의 상황을 수정했습니다.
도카이 시, 오부 시, 도요아케 시, 도고 정, 닛신 시는 각 시정의 승인을 받아 도시계획 기본도를 사용했습니다.
(승인번호 도카이 시: 都 제29호, 오부 시: 3大都 제321호-2, 도요아케 시: 豊都 제180호, 도고 정: 東計発 42호, 닛신 시: 3日都 제256호) 토사 재해 정보 맵, 아이치 현, 저작물 이용 허락 표시 2.1 일본(http://creativecommons.org/licenses/by/2.1/jp/)