उच्च ज्वारभाटा

हजार्ड म्याप

Atsuta वार्ड

सन् 2022 जुनसम्ममा

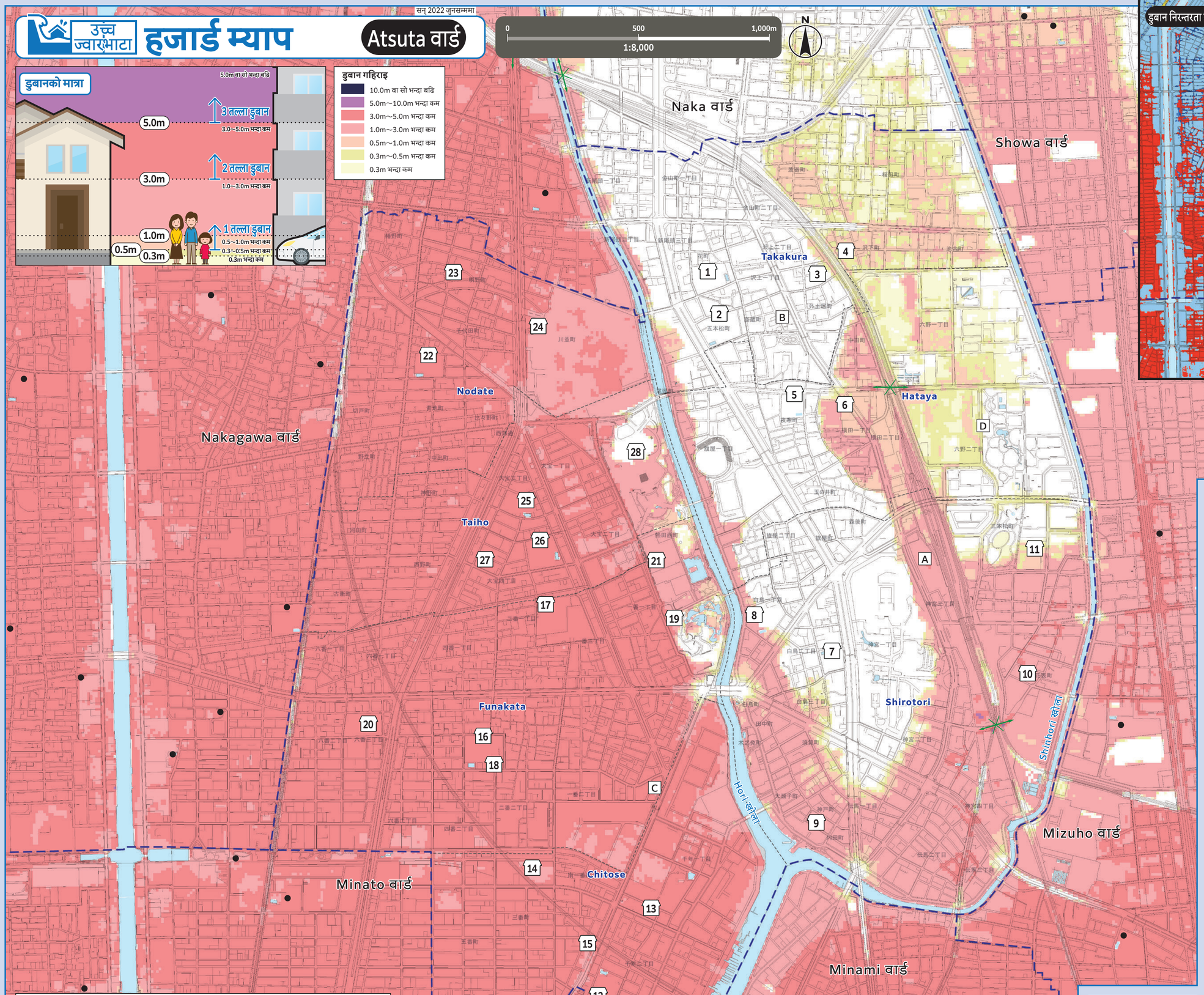

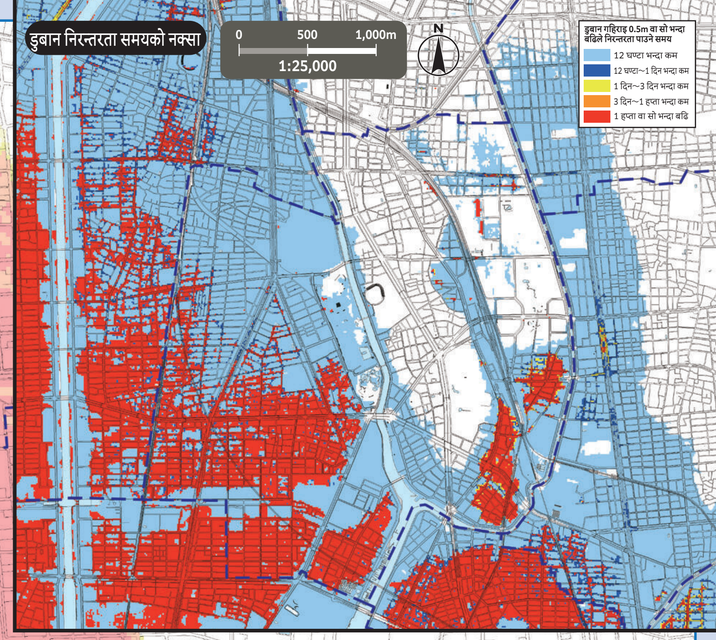

*अन्य वार्डको तोकिएको आकस्मिक सुरक्षित स्थान तर्फ जाने वा नजाने भनेर हरेक वार्डको हरेक किसिमको हजार्ड म्याप हेर्नुहोस्। Nagoya Cityको आधिकारिक वेबसाइटमा सम्पूर्ण वार्डहरूको हजार्ड म्याप सार्वजनिक गरिएको छ।

नम्बर	सुविधास्थलको नाम (□ छाप)	अवस्थित ठेगाना	तोकिएको आकस्मिक सुरक्षित स्थान उच्च ज्वारभाटा
1	Takakura प्राथमिक विद्यालय	7-33 Hana-cho	○
2	Sawakami जुनियर हाई स्कूल	4-4 Gohommatsu-cho	○
3	Takakura सामुदायिक केन्द्र	2-7-8 Sawakami	○
4	श्रम हल	9-3 Sawashita-cho	2 तल्ला वा सो भन्दा बढि
5	Hataya प्राथमिक विद्यालय	5-1 Yosamu-cho	○
6	Hataya सामुदायिक केन्द्र	1-1-13 Yokota	2 तल्ला वा सो भन्दा बढि
7	Shirotori प्राथमिक विद्यालय	2-13-12 Shirotori	○
8	Miya जुनियर हाई स्कूल	1-3-46 Shirotori	2 तल्ला वा सो भन्दा बढि
9	Shirotori सामुदायिक केन्द्र	802 Godo-cho	2 तल्ला वा सो भन्दा बढि
10	Tokai प्राविधिक कलेज	19-14 Hanaomote-cho	2 तल्ला वा सो भन्दा बढि
11	अपाङ्गताका लागि Minami स्कूल	23-26 Sambommatsu-cho	2 तल्ला वा सो भन्दा बढि
12	Chitose प्राथमिक विद्यालय	2-38-26 Chitose	2 तल्ला वा सो भन्दा बढि
13	Chitose सामुदायिक केन्द्र	1-18-2 Chitose	2 तल्ला वा सो भन्दा बढि
14	Aichi Kikai Kogyo कं, लिमिटेड व्यायामशाला	2-14 Samban-cho	2 तल्ला वा सो भन्दा बढि
15	Hattorigumi कं, लिमिटेड प्रधान कार्यालय भवन	20-3 Minami Ichiban-cho	2 तल्ला वा सो भन्दा बढि
16	Funakata प्राथमिक विद्यालय	2-10-43 Yomban	2 तल्ला वा सो भन्दा बढि
17	Hibino जुनियर हाई स्कूल दक्षिण विद्यालय भवन	3-2-60 Ichiban	2 तल्ला वा सो भन्दा बढि
18	Funakata सामुदायिक केन्द्र	2-10-16 Yomban	2 तल्ला वा सो भन्दा बढि
19	Atsuta आजीवन शिक्षा केन्द्र	2-13 Atsutanishi-machi	2 तल्ला वा सो भन्दा बढि
20	Nagoya सिटी औद्योगिक अनुसन्धान संस्थान	3-4-41 Rokuban	2 तल्ला वा सो भन्दा बढि
21	Nagoya Gakuin विश्वविद्यालय Nagoya क्याम्पस Shirotori	1-25 Atsutanishi-machi	2 तल्ला वा सो भन्दा बढि
22	Nodate प्राथमिक विद्यालय	2-21 Aoike-cho	2 तल्ला वा सो भन्दा बढि
23	Nodate सामुदायिक केन्द्र	13-19 Akeno-cho	2 तल्ला वा सो भन्दा बढि
24	Nagoya सिटी केन्द्रीय थोक बजार	2-22 Kawanami-cho	2 तल्ला वा सो भन्दा बढि
25	Taiho प्राथमिक विद्यालय	3-8-43 Taiho	2 तल्ला वा सो भन्दा बढि
26	Hibino जुनियर हाई स्कूल	4-2-45 Taiho	2 तल्ला वा सो भन्दा बढि
27	Taiho सामुदायिक केन्द्र	4-7-22 Taiho	2 तल्ला वा सो भन्दा बढि
28	Nagoya अन्तर्राष्ट्रिय सम्मेलन केन्द्र	1-1 Atsutanishi-machi	2 तल्ला वा सो भन्दा बढि

तोकिएको आकस्मिक सुरक्षित स्थान तर्फ जाने

○विपद्को खतरा भएको (विशेषगरी सुरक्षित स्थानमा जाने जानकारी (सुरक्षित स्थानमा जाने निर्देशन आदि) जारी गरेको बेलामा) , घरमा बसेर जीवनको सुरक्षा गर्न नसकिने अवस्थामा, विपद्को प्रकार अनुसार तोकिएको आकस्मिक सुरक्षित स्थान तर्फ जानूहोस्।
○सुरक्षित स्थानमा जाने निर्देशन आदि आएपनि नआएपनि, स्वैच्छिक रूपमा सुरक्षित स्थानमा जान चाहेमा, अग्रिम रूपमा वार्डपालिकामा सम्पर्क गरेर, सुरक्षित स्थानको गन्तव्य आदि बारे जानकारी प्राप्त गर्नुहोस्।

Nagoya City विपद् प्रतिनियन्त्रण मुख्यालय/Atsuta वार्ड मुख्यालय (Atsuta Ward Office)
TEL/681-1431 (मैइन-लाइन) 683-9411~4 (डाइल-इन) FAX/682-1496

(व्याख्यात्मक वाक्य)

- नक्सामा देखाइएको डुबान आदि जापानमा प्रवेश गरेको विगतको रेकर्डको सबैभन्दा ठूलो ताइफुन रहेको मुरोतो ताइफुन स्तरको हावाको चाप सहितको ताइफुन (केन्द्रको हावाको चाप 910hPa, अर्धव्यास 75km, गति 73km/h), उच्चतम ज्वारभाटा हुने समयमा Mikawa-bay/Ise-bayshore मा सबैभन्दा ठूलो असर पार्ने मार्ग पार गर्दा आउने उच्च ज्वारभाटाको कारण पानी ओभरफ्लो भएको अवस्थामा अनुमान गरिने डुबान क्षेत्र, डुबान गहिराइ तथा डुबान निरन्तरता समयहरू कम्प्यूटर ट्रायल गरी हिसाब निकालिएको हो।
- डुबान क्षेत्र, डुबान गहिराइ तथा डुबान निरन्तरता समय भनेको खालि अनुमान गरिएका मात्र हुन् तसर्थ, विभिन्न परिस्थितिहरू अनुसार अनुमान गरिएको भन्दा ठूलो हुने अवस्था पनि हुनसक्छ।
- यो नक्सा, Aichi Prefectureले सन् 2021 जुन महिनामा सार्वजनिक गरेको उच्च ज्वारभाटाद्वारा डुबानमा पर्नसक्ने क्षेत्रको नक्सालाई आधार मानेर बनाइएको हो।

सरकारी तथा सार्वजनिक कार्यालय (□ छाप)

- A Atsuta वडा कार्यालय
- B Atsuta दमकल स्टेशन
- C Atsutaदमकल स्टेशन Funakata शाखा कार्यालय
- D Atsuta सिभिल इन्जिनियरिङ कार्यालय

नोट:

- 0 तोकिएको आकस्मिक सुरक्षित स्थान — ज्यान जोगाउनका लागि विपद्को खतरा टार्न सर्वप्रथम भाग्ने ठाउँ।
- अन्डरपास-रोड — ठूलो वर्षा भयो भने सडक डुबान भएर, आवतजावत बन्द हुने स्थान।
- इलाकाको सिमना (कुनाबाट) — विद्यालय इलाकाको सिमाना (विद्यालय इलाकाको सिमाना लगभग हो। विस्तृत विवरणको लागि, हरेक वार्डपालिकामा सोधपुछ गर्नुहोस्।)
- ● वार्ड बाहिरको तोकिएको आकस्मिक सुरक्षित स्थान

यो नक्सामा सन् 2015/16 मा रचना गरिएको सहरी विकास योजना आधारभूत नक्सा प्रयोग गरिएको छ। पुनश्च, आवश्यकता अनुसार रचना पश्चात् अवस्थालाई संशोधन गरिएको छ।