高潮ハザードマップ 瑞穂区

令和4年6月時点

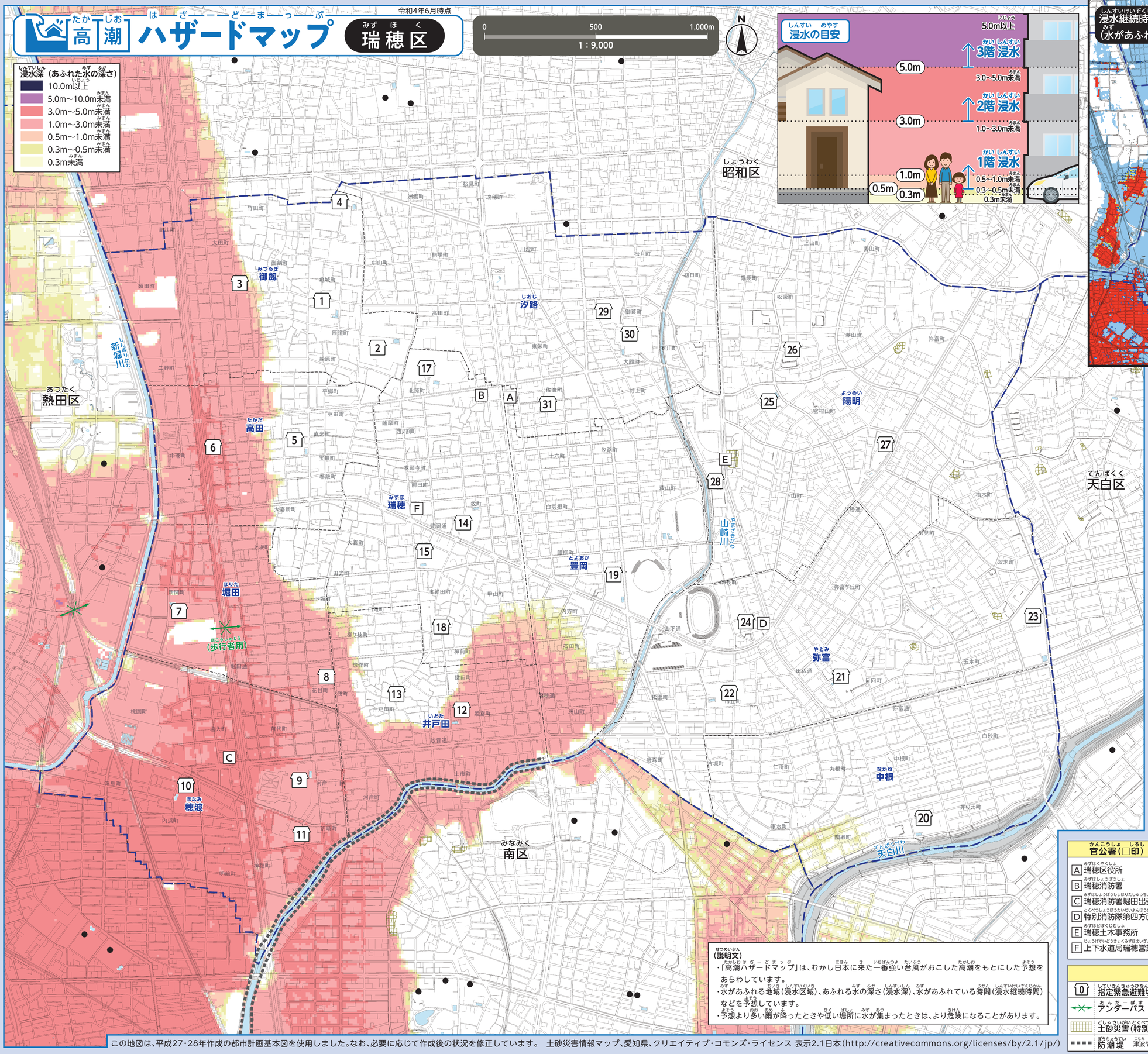

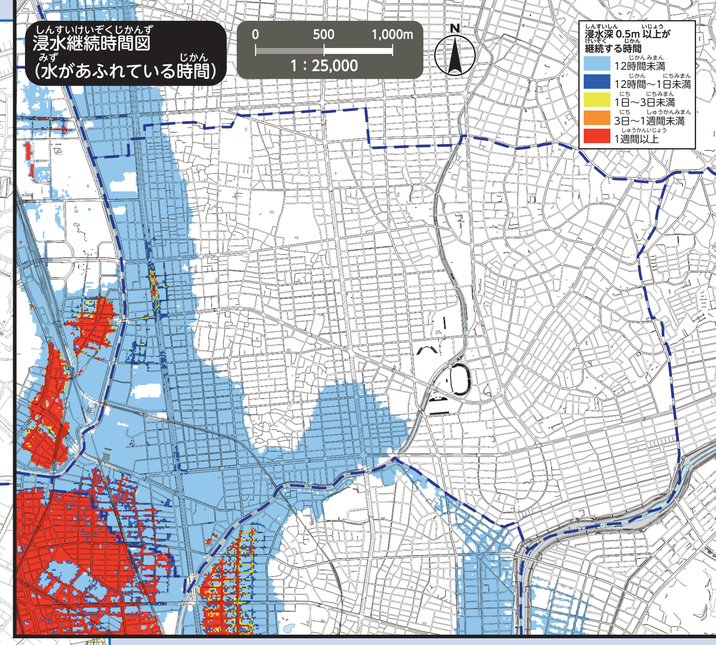

※自分が住んでいる区以外の指定緊急避難場所へ避難するときは、それぞれの区の高潮ハザードマップを見てください。高潮により、大きい川などから水があふれたときに逃げてもよいか確認してください。名古屋市の公式ウェブサイトで全部の区の高潮ハザードマップを見ることができます。

番号	施設名称（□印）	所在地	指定緊急避難場所 高潮
1	御劍小学校	亀城町5-4-1	○
2	瑞穂ケ丘中学校	高田町3-28	○
3	日本ガイシみずほ会館	亀城町2-4	2階以上
4	名古屋市立大学滝子(山の畑)キャンパス　体育館	瑞穂町字山の畑1	○
5	高田小学校	宝田町4-1	○
6	高田コミュニティセンター	直来町1-7-1	2階以上
7	堀田小学校	新開町24-13	2階以上
8	瑞穂生涯学習センター	惣作町2-27-3	2階以上
9	穂波小学校	河岸一丁目1-38	2階以上
10	田光中学校	内浜町5-16	2階以上
11	穂波コミュニティセンター	神穂町5-18	2階以上
12	井戸田小学校	姫宮町1-46	2階以上
13	井戸田コミュニティセンター	井戸田町3-25-1	○
14	瑞穂小学校	牧町2-46	○
15	津賀田中学校	津賀田町1-38	2階以上
16	瀬木学園体育館	大喜町1-37	避難不可
17	県立瑞陵高等学校　体育館	北原町2-1	○
18	瑞穂コミュニティセンター	津賀田町3-83-1	○
19	豊岡小学校	膳棚町3-60	○
20	中根小学校	井の元町50	3階以上
21	弥富小学校	日向町4-23-1	○
22	萩山中学校	市丘町1-48	○
23	県立昭和高等学校	玉水町1-18	2階以上
24	弥富コミュニティセンター	師長町82-2	○
25	陽明小学校	密柑山町1-1	○
26	陽明コミュニティセンター	松栄町2-46	○
27	名古屋市総合リハビリテーションセンター	弥富町字密柑山1-2	○
28	パロマ瑞穂アリーナ	田辺通3-4	2階以上
29	汐路小学校	御葭町1-2	○
30	汐路中学校	御葭町4-16	2階以上
31	汐路コミュニティセンター	佐渡町4-9	○

官公署（□印）

- A 瑞穂区役所
- B 瑞穂消防署
- C 瑞穂消防署堀田出張所
- D 特別消防隊第四方面隊
- E 瑞穂土木事務所
- F 上下水道局瑞穂営業所

指定緊急避難場所への避難

○家にいるときに危ないと感じたら、指定緊急避難場所へ行ってください。とくに、避難指示（全員が逃げるときのお知らせ）、高齢者等避難（お年寄りや子どもなど逃げるのに時間がかかる方が逃げるときのお知らせ）のときは、早く指定緊急避難場所へ行ってください。
○避難指示や高齢者等避難の「逃げるお知らせ」が出る前に、指定緊急避難場所へ逃げるときは、逃げる前に区役所へ連絡してください。

名古屋市災害対策本部・瑞穂区本部（瑞穂区役所）
TEL／841-1521（代表）852-9212～7（ダイヤルイン）　FAX／851-3317

凡例

0 指定緊急避難場所	命を守るため、災害の危険から急いで逃げるための場所
アンダーパス	道路や線路の下などをくぐる道路のこと。地面より低いところにあるので、大雨のときは、水がたまって通れなくなる。
土砂災害（特別）警戒区域	がけ崩れなどがおこるかもしれない危ない場所
防潮堤	津波や高潮などの被害を防ぐための施設です。
●	区外の指定緊急避難場所
区界	（区のさかいめ）
学区界	（学区界はおおよそです。詳しくは、各区役所へきいてください。）

（説明文）
・「高潮ハザードマップ」は、むかし日本に来た一番強い台風がおこした高潮をもとにした予想をあらわしています。
・水があふれる地域（浸水区域）、あふれる水の深さ（浸水深）、水があふれている時間（浸水継続時間）などを予想しています。
・予想より多い雨が降ったときや低い場所に水が集まったときは、より危険になることがあります。

この地図は、平成27・28年作成の都市計画基本図を使用しました。なお、必要に応じて作成後の状況を修正しています。　土砂災害情報マップ、愛知県、クリエイティブ・コモンズ・ライセンス 表示2.1日本（http://creativecommons.org/licenses/by/2.1/jp/）