Em junho de 2022

Maré alta Mapa de risco Distrito de Nishi

0 500 1,000m
1:13,000

N

Profundidade de inundação

- 10,0m ou mais
- 5,0m a menos de 10,0m
- 3,0m a menos de 5,0m
- 1,0m a menos de 3,0m
- 0,5 m a menos de 1,0 m
- 0,3m a menos de 0,5m
- Menos de 0,3 m

(Texto de explicação)

- As inundações mostradas na imagem foram calculadas por meio de uma simulação da área de inundação, profundidade de inundação e duração da inundação estimadas caso a inundação ocorra devido à maré alta associada à passagem de um tufão com pressão do porte do Tufão Muroto, o maior tufão já registrado em terra no Japão (pressão central de 910 hPa, raio de 75 km, velocidade de 73 km/h), pela rota que cause maior impacto na baía de Mikawa e na baía de Ise.
- As áreas de inundação, a profundidade de inundação e a duração da inundação são apenas estimativas e poderão ser maiores do que o esperado, dependendo de diversas condições.
- Este mapa foi criado com base no mapa das áreas com risco de maré alta e inundação divulgado pela província de Aichi em junho de 2021.

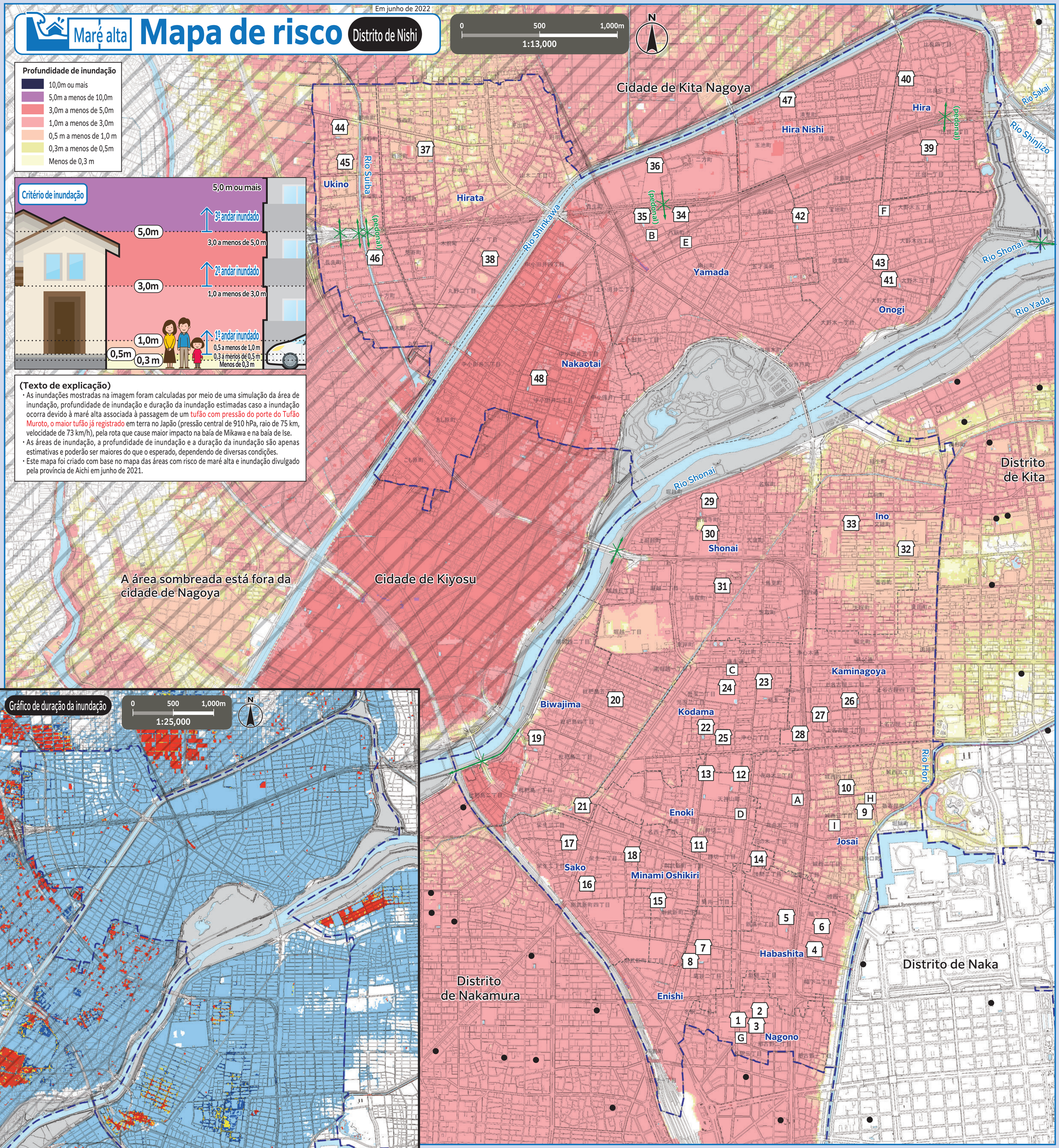

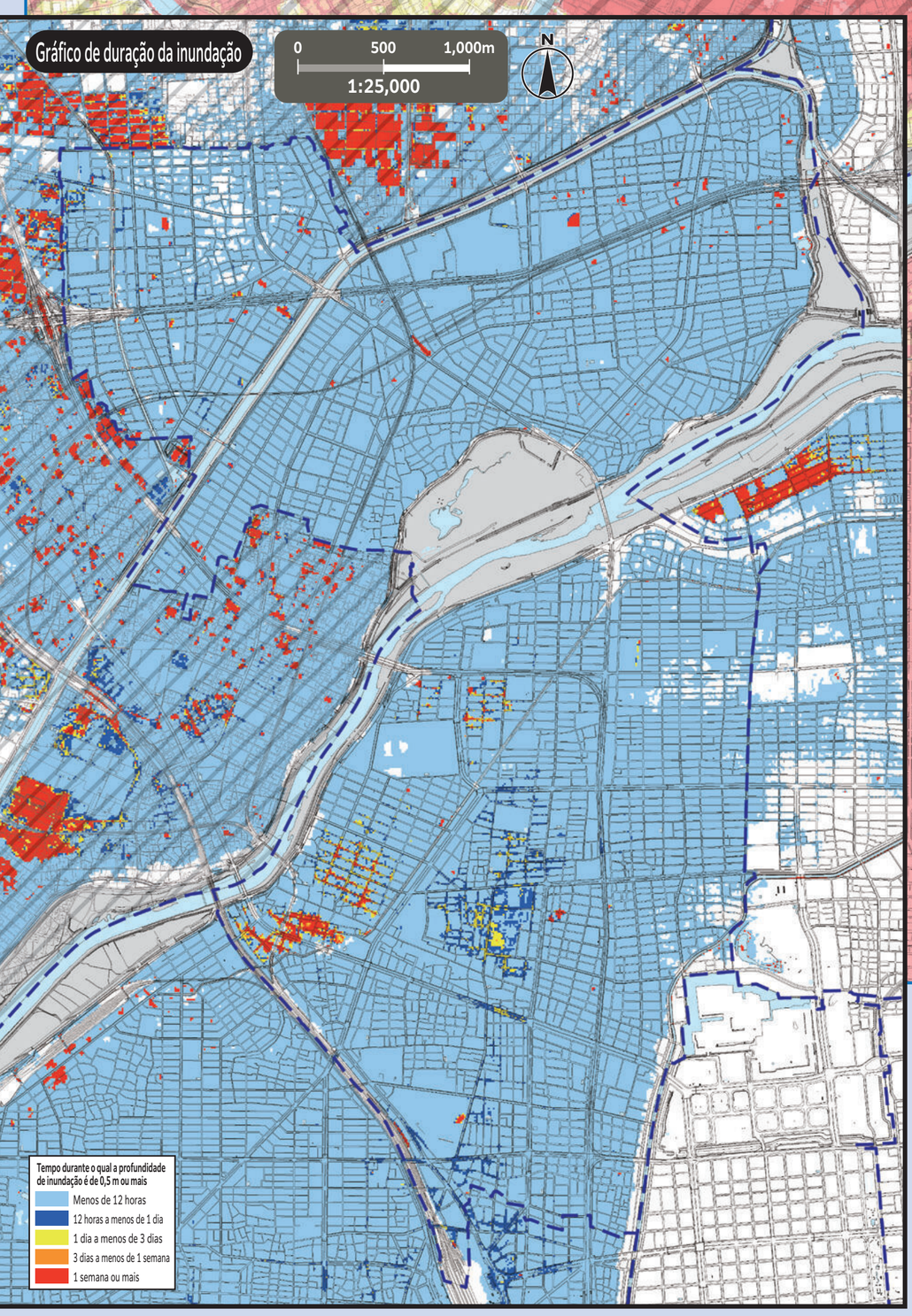

*Consulte os mapas de risco de cada distrito para saber se há a possibilidade de evacuação para Locais de Evacuação de Emergência Designados em outros distritos. Os mapas de risco de todos os distritos estão disponíveis no site oficial da cidade de Nagoya.

Número	Nome da instituição (símbolos ▭)	Localização	Locais de Evacuação de Emergência Designados Maré alta
1	Antiga Escola Primária Nagono	2-14-1 Nagono	2º andar ou acima
2	Centro Comunitário de Nagono	2-15-25 Nagono	2º andar ou acima
3	Jardim de Infância Daisan	2-15-1 Nagono	2º andar ou acima
4	Escola Primária de Nagoya	1-7-17 Habashita	2º andar ou acima
5	Escola Secundária Kikui	1-6-33 Shimmichi	2º andar ou acima
6	Centro Comunitário de Habashita	1-9-30 Habashita	2º andar ou acima
7	Antiga Escola Primária Enishi	2-12-32 Kikui	2º andar ou acima
8	Centro Comunitário de Enishi	2-23-3 Kikui	2º andar ou acima
9	Escola Primária de Josai	3-14-25 Josai	2º andar ou acima
10	Centro Comunitário de Josai	4-2-21 Josai	2º andar ou acima
11	Escola Primária de Enoki	1-12-25 Oshikiri	2º andar ou acima
12	Escola Secundária Tenjinyama	4-12 Tenjinyama-cho	2º andar ou acima
13	Escola Provincial de Ensino Médio de Nagoya Nishi	4-7 Tenjinyama-cho	2º andar ou acima
14	Centro Comunitário de Enoki	2-8-18 Sengen	2º andar ou acima
15	Escola Primária de Minami Oshikiri	2-14-3 Noritake-shimmachi	2º andar ou acima
16	Escola Primária de Sako	1-27-26 Sako	2º andar ou acima
17	Centro Comunitário de Sako	2-13-4 Sako	2º andar ou acima
18	Centro Cultural de Nishi da Cidade de Nagoya	1-3-20 Sako	2º andar ou acima
19	Escola Primária de Biwajima	3-16-33 Biwajima	3º andar ou acima
20	Centro Comunitário de Biwajima	5-11-15 Biwajima	2º andar ou acima
21	Centro Esportivo de Biwajima	1-1-2 Biwajima	2º andar ou acima
22	Escola Primária de Kodama	2-3-33 Kodama	2º andar ou acima
23	Escola Secundária Joshin	1-15-12 Kodama	2º andar ou acima
24	Escola de Ensino Médio de Seiryo	2-20-65 Kodama	2º andar ou acima

Número	Nome da instituição (símbolos ▭)	Localização	Locais de Evacuação de Emergência Designados Maré alta
25	Centro Comunitário de Kodama	2-4-14 Kodama	2º andar ou acima
26	Escola Primária de Kaminagoya	3-4-18 Kaminagoya	2º andar ou acima
27	Centro Comunitário de Kaminagoya	2-23-22 Kaminagoya	2º andar ou acima
28	Centro de Aprendizagem Vitalícia de Nishi	1-1-45 Joshin	2º andar ou acima
29	Escola Primária de Shonai	2-5-1 Shimpukuji-cho	2º andar ou acima
30	Escola Secundária Nazuka	2-1-2 Shimpukuji-cho	2º andar ou acima
31	Centro Comunitário de Shonai	1-24-2 Torimi-cho	2º andar ou acima
32	Escola Primária de Ino	2-84 Konomi-cho	2º andar ou acima
33	Centro Comunitário de Ino	5-40 Mataho-cho	2º andar ou acima
34	Escola Primária de Yamada	381-1 Yasuji-cho	2º andar ou acima
35	Escola Secundária Yamada	363-1 Yasuji-cho	2º andar ou acima
36	Escola de Ensino Médio de Yamada	19-1 Futakata-cho	3º andar ou acima
37	Escola Primária de Hirata	88 Nishihara-cho	2º andar ou acima
38	Escola Secundária Hirata	1-1 Yamaki	2º andar ou acima
39	Escola Primária de Hira	2-175 Hira	2º andar ou acima
40	Centro Comunitário de Hira	3-154 Hira	2º andar ou acima
41	Escola Primária de Onogi	3-17 Onogi	2º andar ou acima
42	Escola Secundária Yamada Higashi	10 Hochi-cho	3º andar ou acima
43	Centro Comunitário de Onogi	4-181 Onogi	2º andar ou acima
44	Escola Primária de Ukino	98 Ukino-cho	2º andar ou acima
45	Centro Comunitário de Ukino	97-93 Ukino-cho	2º andar ou acima
46	Centro Comunitário de Yamada Nishi	173 Nagasaki-cho	2º andar ou acima
47	Escola Primária de Hira Nishi	347 Tamaike-cho	2º andar ou acima
48	Escola Primária de Nakaotai	2-189 Nakaotai	3º andar ou acima

Este mapa utilizou o mapa básico de urbanismo elaborado em 2015/2016. Além disso, foram corrigidas situações após a elaboração conforme a necessidade.
Para Kitanagoya e Kiyosu, foram utilizados os mapas básicos de urbanismo com a aprovação dos respectivos municípios. (Números de aprovação — Kitanagoya: 3北都, nº 121 Kiyosu: 3清須都, nº 98)

Evacuação para Locais de Evacuação de Emergência Designados

○ Se houver risco de desastre [principalmente quando forem emitidas informações de evacuação (ordens de evacuação, etc.)] e você não puder se proteger em casa, evacue para um Local de Evacuação de Emergência Designado de acordo com o tipo de desastre.
○ Caso deseje evacuar por iniciativa própria, sem seguir uma ordem de evacuação, entre em contato com a secretaria distrital previamente para verificar o destino de evacuação.

Sede de Medidas contra Desastres da Cidade de Nagoya/Sede do Distrito de Nishi (Secretaria Distrital de Nishi)
TEL/521-5311 (principal) 523-4511~5 (discagem direta) FAX/522-5069

Legenda

- 0 — Locais de Evacuação de Emergência Designados — Lugares para escapar inicialmente do perigo de desastre para se proteger.
- Passagem subterrânea — Áreas onde as ruas são inundadas e fechadas ao tráfego quando chove forte.
- Limite do distrito / Limite do distrito escolar — (O limite do distrito escolar é aproximado. Para saber mais, consulte a respectiva secretaria distrital.)
- Locais de Evacuação de Emergência Designados fora do distrito

Repartições públicas (símbolos ▭)

- A — Secretaria Distrital de Nishi
- B — Filial Yamada da Secretaria Distrital de Nishi
- C — Corpo de Bombeiros de Nishi
- D — Filial de Shikiri do Corpo de Bombeiros de Nishi
- E — Filial de Yamada do Corpo de Bombeiros de Nishi
- F — Filial de Onogi do Corpo de Bombeiros de Nishi
- G — 2ª Brigada Especial de Incêndio
- H — Escritório de Obras Públicas de Nishi
- I — Estação de Serviço Oeste do Departamento de Água e Esgoto