2022년 6월 시점

폭풍해일 해저드맵 니시 구

0 500 1,000m
1:13,000

N

침수 깊이
- 10.0m 이상
- 5.0m~10.0m 미만
- 3.0m~5.0m 미만
- 1.0m~3.0m 미만
- 0.5m~1.0m 미만
- 0.3m~0.5m 미만
- 0.3m 미만

(설명문)
- 지도에 표시된 침수 등은 일본에 상륙한 역대 최대 태풍이었던 무로토 태풍 규모의 기압을 가진 태풍 (중심 기압 910hPa, 반경 75km, 속도 73km/h)이 만조 시에 미카와 만, 이세완간에 가장 큰 영향을 주는 경로를 통과할 때 동반하는 폭풍 해일로 인해 범람이 발생한 경우에 예상되는 침수 구역, 침수 깊이, 침수 지속 시간을 시뮬레이션을 통해 산출한 것입니다.
- 침수 구역, 침수 깊이, 침수 지속 시간은 어디까지나 예상으로, 여러 조건에 의해 예상보다 커질 수 있습니다.
- 이 그림은 아이치 현이 2021년 6월에 공표한 해일 침수 예상 구역도를 바탕으로 작성했습니다.

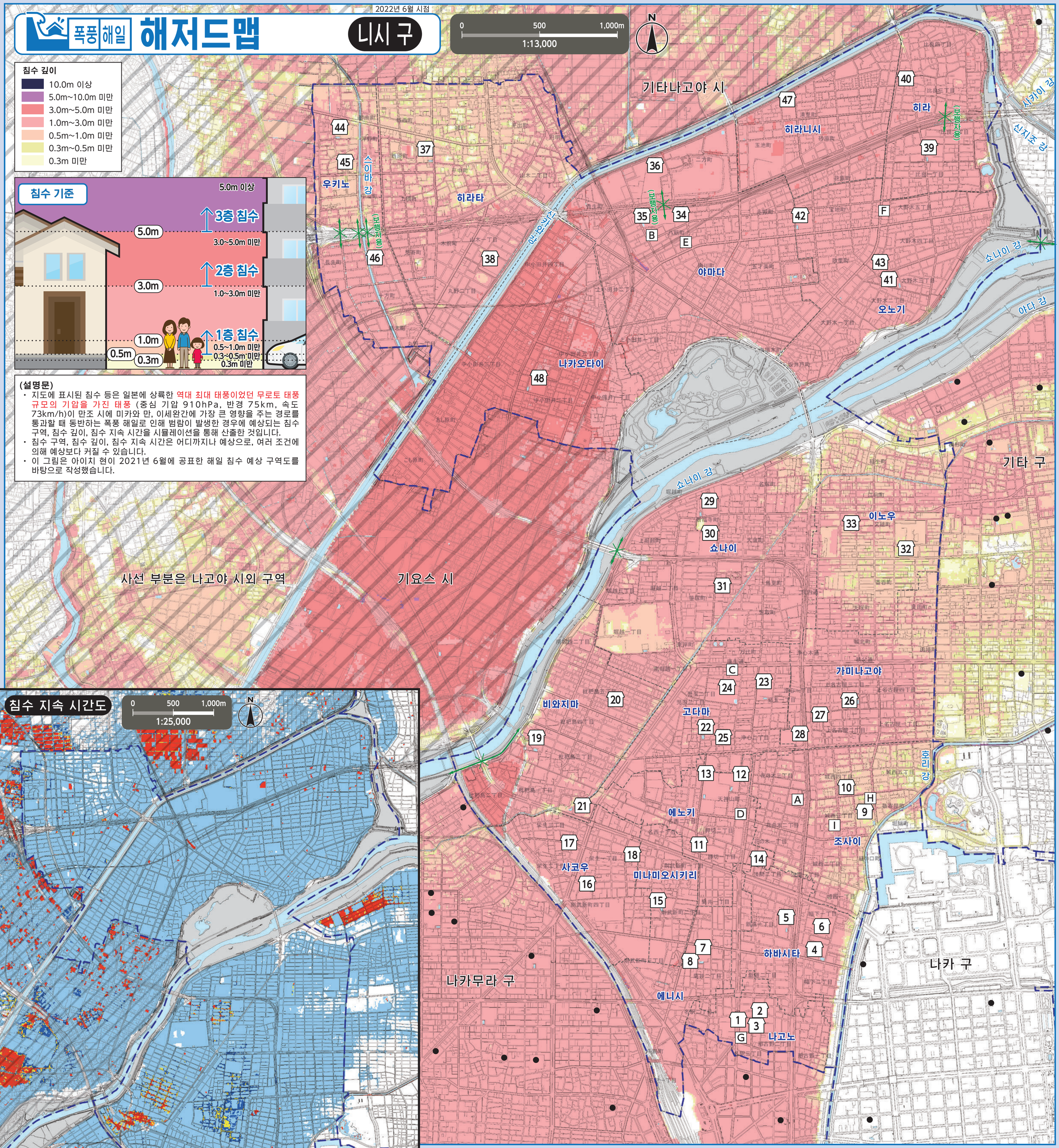

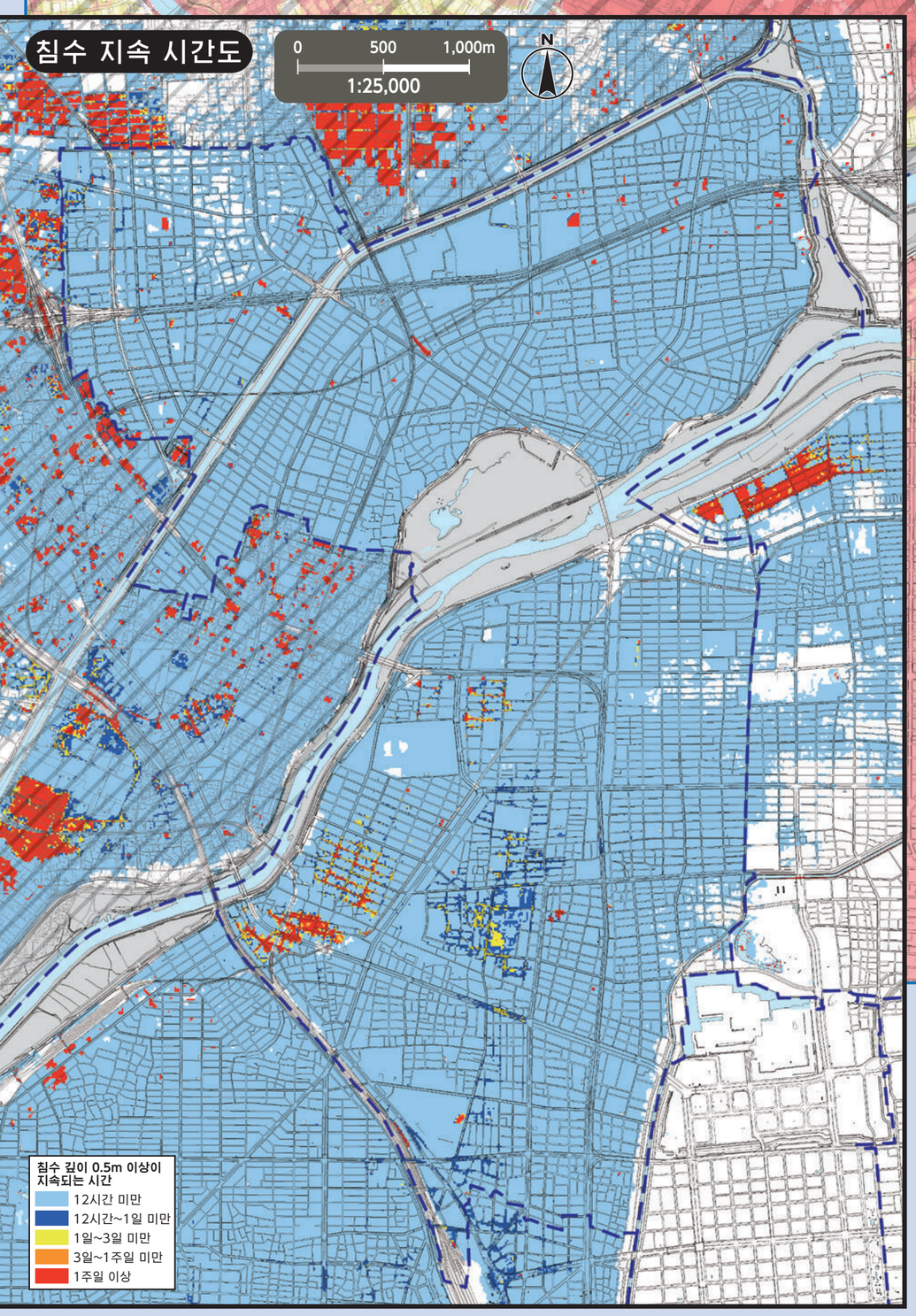

※다른 구의 지정 긴급 피난 장소로 피난할 수 있는지는 각 구의 각종 해저드맵을 확인하세요. 나고야 시 공식 홈페이지에서 모든 구의 해저드맵을 확인할 수 있습니다.

번호	시설 명칭(▢ 표시)	소재지	지정 긴급 피난 장소 폭풍 해일
1	구 나고노 초등학교	나고노 2초메 14-1	2층 이상
2	나고노 커뮤니티 센터	나고노 2초메 15-25	2층 이상
3	다이산 유치원	나고노 2초메 15-1	2층 이상
4	나고야 초등학교	하바시타 1초메 7-17	2층 이상
5	기쿠이 중학교	신미치 1초메 6-33	2층 이상
6	하바시타 커뮤니티 센터	하바시타 1초메 9-30	2층 이상
7	구 에니시 초등학교	기쿠이 2초메 12-32	2층 이상
8	에니시 커뮤니티 센터	기쿠이 2초메 23-3	2층 이상
9	조사이 초등학교	조사이 3초메 14-25	2층 이상
10	조사이 커뮤니티 센터	조사이 4초메 2-21	2층 이상
11	에노키 초등학교	오시키리 1초메 12-25	2층 이상
12	텐진야마 중학교	덴진야마초 4-12	2층 이상
13	현립 나고야니시 고등학교	덴진야마초 4-7	2층 이상
14	에노키 커뮤니티 센터	센겐 2초메 8-18	2층 이상
15	미나미오시키리 초등학교	노리타케신마치 2초메 14-3	2층 이상
16	사코우 초등학교	사코우 1초메 27-26	2층 이상
17	사코우 커뮤니티 센터	사코우 2초메 13-4	2층 이상
18	나고야시 니시 문화센터	사코우 1초메 3-20	2층 이상
19	비와지마 초등학교	비와지마 3초메 16-33	3층 이상
20	비와지마 커뮤니티 센터	비와지마 5초메 11-15	2층 이상
21	비와지마 스포츠센터	비와지마 1초메 1-2	2층 이상
22	고다마 초등학교	고다마 2초메 3-33	2층 이상
23	조신 중학교	고다마 1초메 15-12	2층 이상
24	세이료 고등학교	고다마 2초메 20-65	2층 이상
25	고다마 커뮤니티 센터	고다마 2초메 4-14	2층 이상
26	가미나고야 초등학교	가미나고야 3초메 4-18	2층 이상
27	가미나고야 커뮤니티 센터	가미나고야 2초메 23-22	2층 이상
28	니시 평생 학습 센터	조신 1초메 1-45	2층 이상
29	쇼나이 초등학교	신푸쿠지초 2-5-1	2층 이상
30	나즈카 중학교	신푸쿠지초 2-1-2	2층 이상
31	쇼나이 커뮤니티 센터	도리미초 1초메 24-2	2층 이상
32	이노우 초등학교	고노미초 2-84	2층 이상
33	이노우 커뮤니티 센터	마타호초 5-40	2층 이상
34	야마다 초등학교	야스지초 381-1	2층 이상
35	야마다 중학교	야스지초 363-1	2층 이상
36	야마다 고등학교	후타카타초 19-1	3층 이상
37	히라타 초등학교	니시하라초 88	2층 이상
38	히라타 중학교	야마키 1초메 1	2층 이상
39	히라 초등학교	히라 2초메 175	2층 이상
40	히라 커뮤니티 센터	히라 3초메 154	2층 이상
41	오노기 초등학교	오노기 3초메 17	2층 이상
42	야마다히가시 중학교	호치초 10	3층 이상
43	오노기 커뮤니티 센터	오노기 4초메 181	2층 이상
44	우키노 초등학교	우키노초 98	2층 이상
45	우키노 커뮤니티 센터	우키노초 97-93	2층 이상
46	야마다니시 지역 센터	나가사키초 173	2층 이상
47	히라니시 초등학교	다마이케초 347	2층 이상
48	나카오타이 초등학교	나카오타이 2초메 189	3층 이상

이 지도는 2015~2016년에 작성한 도시계획 기본도를 사용했습니다. 또한 필요에 따라 작성 후의 상황을 수정했습니다.
기타나고야 시, 기요스 시는 각 시의 승인을 받아 도시계획 기본도를 사용했습니다. (승인번호 기타나고야 시: 3北都 제121호, 기요스 시: 3清須都 제98호)

지정 긴급 피난 장소로 대피

○재해의 위험이 있어 (특히 피난 정보(피난 지시 등) 발령 시), 자택에 머물러도 목숨이 위험한 경우에는 재해 종류에 따른 지정 긴급 피난 장소로 대피하세요.
○피난 지시에 상관없이 자주적으로 대피할 경우에는 미리 구청에 연락하여 피난처 등을 확인하세요.

나고야시 재해대책본부 니시구 본부(니시 구청)
TEL/521-5311(대표), 523-4511~5(직통 전화) FAX/522-5069

범 례

0	지정 긴급 피난 장소 목숨을 지키기 위해 재해의 위험에서 일단 벗어나기 위한 장소
⊗	지하도 폭우가 내리면 도로가 침수되어 통행이 금지되는 장소.
— — ·	구 경계
-------	학구 경계 (학구 경계는 대략적인 표시입니다. 자세한 정보는 각 구청에 문의하십시오.)
●	구 외 지역의 지정 긴급 피난 장소

관공서(□ 표시)

- A 니시 구청
- B 니시 구청 야마다 지소
- C 니시 소방서
- D 니시 소방서 오시키리 출장소
- E 니시 소방서 야마다 출장소
- F 니시 소방서 오노기 출장소
- G 특별소방대 제2방면대
- H 니시 토목 사무소
- I 상하수도국 니시 서비스 스테이션