Em junho de 2022

Terremoto Mapa de risco Distrito de Nishi

0 500 1,000m
1:13,000

N

A área sombreada está fora da cidade de Nagoya

Explicação do mapa de risco de terremoto

- Este mapa mostra a intensidade sísmica e a possibilidade de liquefação estimadas em várias partes da cidade com base na estimativa de danos por terremoto ocorrido na fossa de Nankai publicada pela prefeitura da cidade em fevereiro de 2014.
- A estimativa é de um terremoto "de categoria máxima, considerando todas as possibilidades" que tende a ocorrer uma vez a cada mil anos ou até com menos frequência na fossa de Nankai, mas que causaria danos enormes se ocorresse.

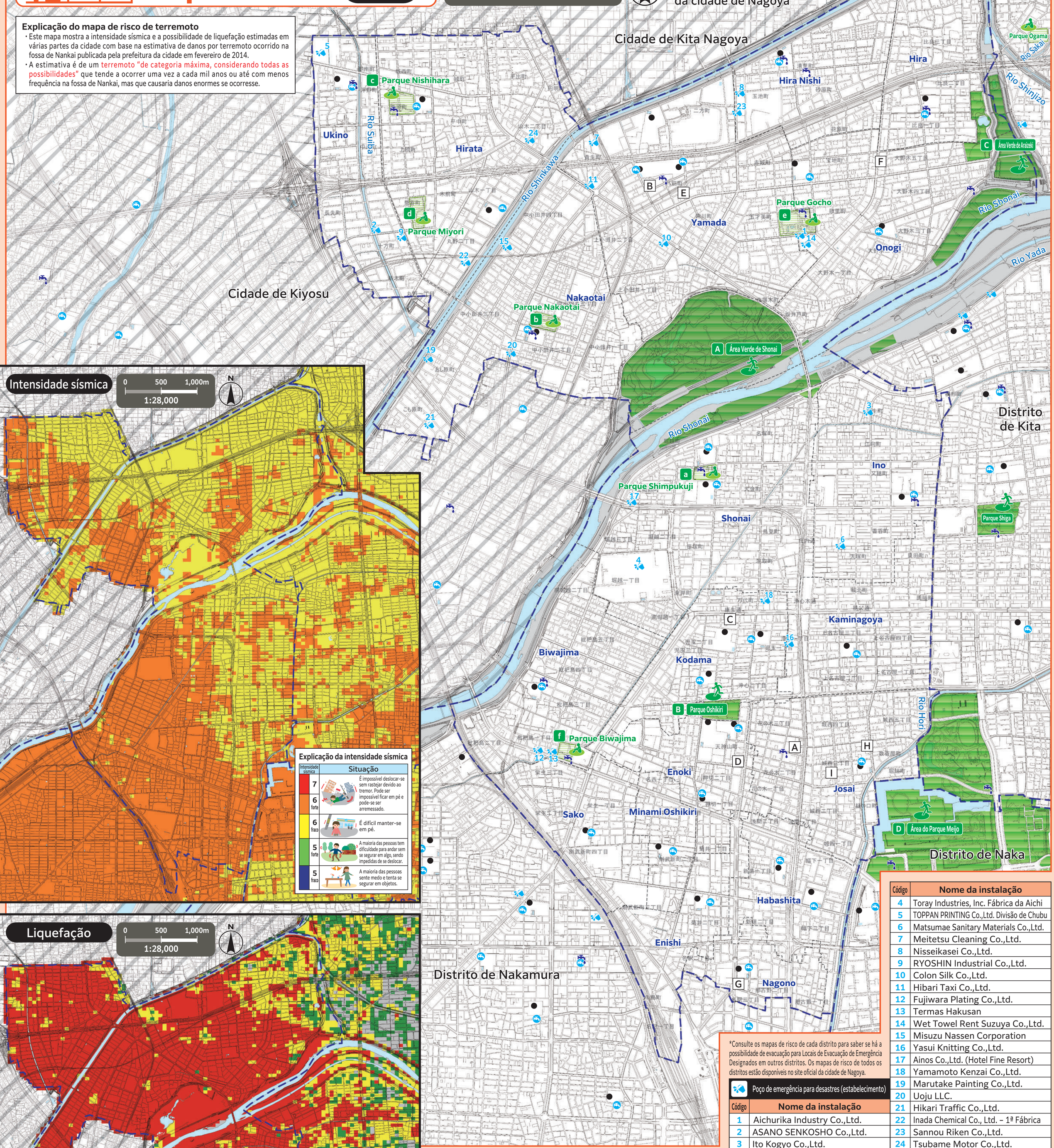

Explicação da intensidade sísmica

Intensidade sísmica	Situação
7	É impossível deslocar-se sem rastejar devido ao tremor. Pode ser impossível ficar em pé e pode-se ser arremessado.
6 forte	
6 fraco	É difícil manter-se em pé.
5 forte	A maioria das pessoas tem dificuldade para andar sem se segurar em algo, sendo impedidas de se deslocar.
5 fraco	A maioria das pessoas sente medo e tenta se segurar em objetos.

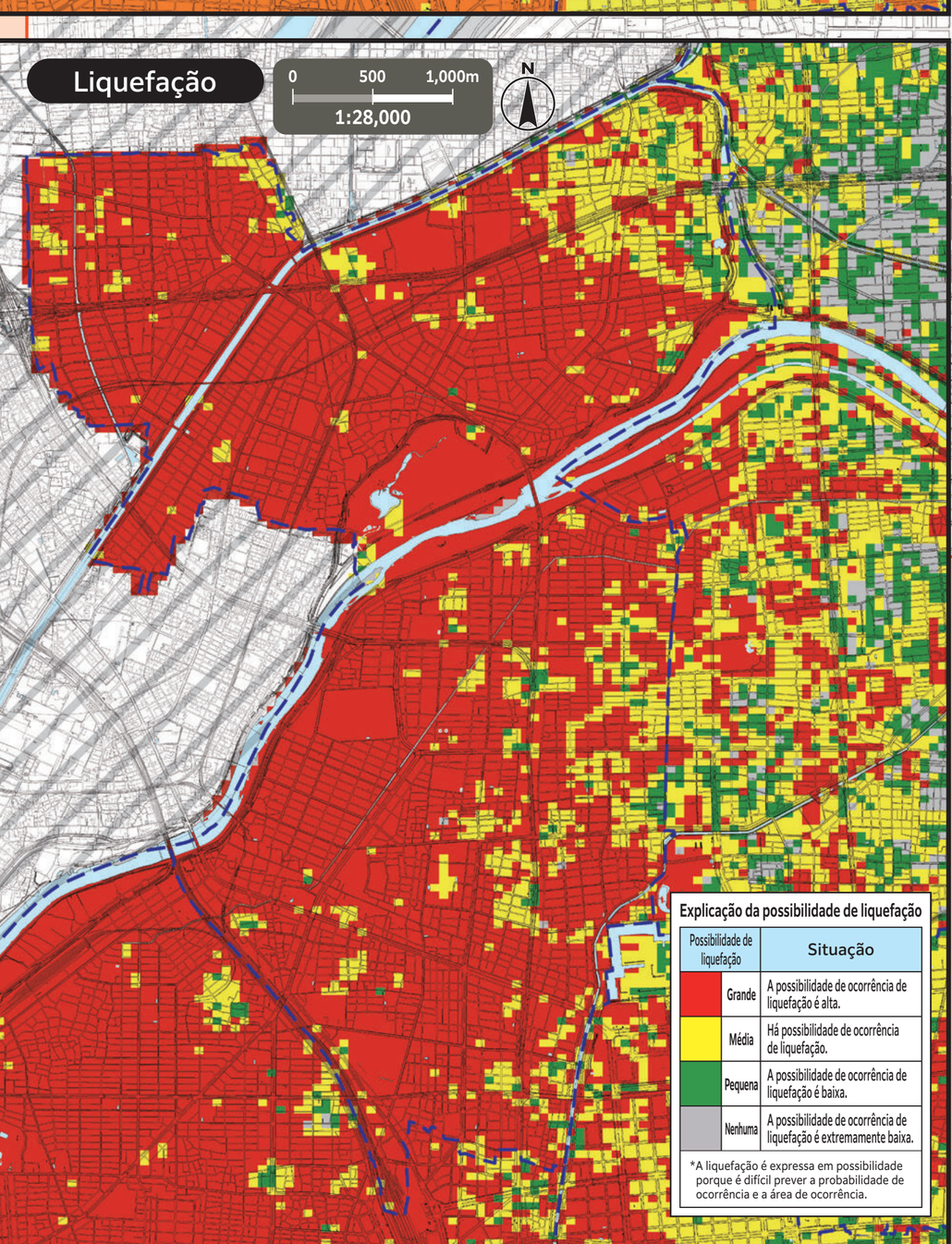

Explicação da possibilidade de liquefação

Possibilidade de liquefação	Situação
Grande	A possibilidade de ocorrência de liquefação é alta.
Média	Há possibilidade de ocorrência de liquefação.
Pequena	A possibilidade de ocorrência de liquefação é baixa.
Nenhuma	A possibilidade de ocorrência de liquefação é extremamente baixa.

*A liquefação é expressa em possibilidade porque é difícil prever a probabilidade de ocorrência e a área de ocorrência.

*Consulte os mapas de risco de cada distrito para saber se há a possibilidade de evacuação para Locais de Evacuação de Emergência Designados em outros distritos. Os mapas de risco de todos os distritos estão disponíveis no site oficial da cidade de Nagoya.

Poço de emergência para desastres (estabelecimento)

Código	Nome da instalação
1	Aichurika Industry Co.,Ltd.
2	ASANO SENKOSHO Co.,Ltd.
3	Ito Kogyo Co.,Ltd.
4	Toray Industries, Inc. Fábrica da Aichi
5	TOPPAN PRINTING Co.,Ltd. Divisão de Chubu
6	Matsumae Sanitary Materials Co.,Ltd.
7	Meitetsu Cleaning Co.,Ltd.
8	Nisseikasei Co.,Ltd.
9	RYOSHIN Industrial Co.,Ltd.
10	Colon Silk Co.,Ltd.
11	Hibari Taxi Co.,Ltd.
12	Fujiwara Plating Co.,Ltd.
13	Termas Hakusan
14	Wet Towel Rent Suzuya Co.,Ltd.
15	Misuzu Nassen Corporation
16	Yasui Knitting Co.,Ltd.
17	Ainos Co.,Ltd. (Hotel Fine Resort)
18	Yamamoto Kenzai Co.,Ltd.
19	Marutake Painting Co.,Ltd.
20	Uoju LLC.
21	Hikari Traffic Co.,Ltd.
22	Inada Chemical Co., Ltd. – 1ª Fábrica
23	Sannou Riken Co.,Ltd.
24	Tsubame Motor Co.,Ltd.

Evacuação para Locais de Evacuação de Emergência Designados

Sede de Medidas contra Desastres da Cidade de Nagoya/Sede do Distrito de Nishi (Secretaria Distrital de Nishi)
TEL/521-5311 (principal) 523-4511~5 (discagem direta) FAX/522-5069

Repartições públicas (símbolos □)

- A Secretaria Distrital de Nishi
- B Filial Yamada da Secretaria Distrital de Nishi
- C Corpo de Bombeiros de Nishi
- D Filial de Shikiri do Corpo de Bombeiros de Nishi
- E Filial de Yamada do Corpo de Bombeiros de Nishi
- F Filial de Onogi do Corpo de Bombeiros de Nishi
- G 2ª Brigada Especial de Incêndio
- H Escritório de Obras Públicas de Nishi
- I Estação de Serviço Oeste do Departamento de Água e Esgoto

Legenda

Local de Evacuação de Emergência Designado (tremor de terra ou incêndio de grande proporção) [Local amplo de evacuação]
Local de Evacuação de Emergência Designado para terremotos ou incêndios de grande proporção, onde as pessoas se refugiam temporariamente para observar a situação, consistindo em parques, áreas verdes, etc., que tenham espaço para proteger os evacuados de grandes incêndios.

Local de Evacuação de Emergência Designado (tremor de terra) [Local de evacuação temporário]
Local de Evacuação de Emergência Designado para terremotos, onde as pessoas se refugiam temporariamente para observar a situação.

Instalações de abastecimento de água de emergência (hidrante permanente/provisório)
Instalações equipadas em locais amplos de evacuação, abertas em caso de desastre pelo Departamento de Água e Esgoto ou por empresas privadas com as quais tenha sido firmado um acordo de apoio.

Instalações de abastecimento de água de emergência (hidrante subterrâneo)
São instalações equipadas em todas as escolas públicas de ensino primário e secundário nas áreas de abastecimento de água, operadas pelos próprios evacuados em caso de desastre, para fornecer-lhes água.

Poço de emergência para desastres (estabelecimento)
Com a finalidade de assegurar água (não potável) para o dia a dia na eventualidade de um grande terremoto, poços pertencentes a estabelecimentos comerciais, fábricas, entre outros, são disponibilizados à população local em caso de desastre.

Limite do distrito — — Limite do distrito escolar - - - - - (O limite do distrito escolar é aproximado. Para saber mais, consulte a respectiva secretaria distrital.)

Local de Evacuação de Emergência Designado (tremor de terra ou incêndio de grande proporção) [Local amplo de evacuação]

Código	Nome da instalação	Locais de Evacuação de Emergência Designados: Tremor de terra	Locais de Evacuação de Emergência Designados: Incêndio de grande proporção
A	Área Verde de Shonai	○	○
B	Parque Oshikiri	○	○
C	Área Verde de Araizeki	○	○
D	Área do Parque Meijo	○	○

Local de Evacuação de Emergência Designado (tremor de terra) [Local de evacuação temporário]

Código	Nome da instalação	Locais de Evacuação de Emergência Designados: Tremor de terra	Locais de Evacuação de Emergência Designados: Incêndio de grande proporção
a	Parque Shimpukuji	○	×
b	Parque Nakaotai	○	×
c	Parque Nishihara	○	×
d	Parque Miyori	○	×
e	Parque Gocho	○	×
f	Parque Biwajima	○	×
	Terrenos de escolas primárias, escolas secundárias e algumas escolas de ensino médio municipais (Escola de Ensino Médio de Nagoya Nishi, Escola de Ensino Médio Seiryo, Escola de Ensino Médio Yamada) *As instalações incluídas nos locais amplos de evacuação também são disponibilizadas em incêndios de grande proporção.	○	×

Este mapa utilizou o mapa básico de urbanismo elaborado em 2015/2016. Além disso, foram corrigidas situações após a elaboração conforme a necessidade.
Para Kitanagoya e Kiyosu, foram utilizados os mapas básicos de urbanismo com a aprovação dos respectivos municípios. (Números de aprovação — Kitanagoya: 3北都, nº 121 Kiyosu: 3清須都, nº 98)