Em junho de 2022

Terremoto Mapa de risco Distrito de Kita

Explicação do mapa de risco de terremoto

- Este mapa mostra a intensidade sísmica e a possibilidade de liquefação estimadas em várias partes da cidade com base na estimativa de danos por terremoto ocorrido na fossa de Nankai publicada pela prefeitura da cidade em fevereiro de 2014.
- A estimativa é de um terremoto "de categoria máxima, considerando todas as possibilidades" que tende a ocorrer uma vez a cada mil anos ou até com menos frequência na fossa de Nankai, mas que causaria danos enormes se ocorresse.

0 500 1,000m
1:13,000
N

Evacuação para Locais de Evacuação de Emergência Designados

Sede de Medidas contra Desastres da Cidade de Nagoya/Sede do Distrito de Kita (Secretaria Distrital de Kita)
TEL/911-3131 (principal) 917-6412~8 (discagem direta) FAX/914-5752

Repartições públicas (símbolos □)

- A Secretaria Distrital de Kita
- B Filial Kusunoki da Secretaria Distrital de Kita
- C Corpo de Bombeiros de Kita
- D Filial de lida do Corpo de Bombeiros de Kita
- E Filial de Kusunoki do Corpo de Bombeiros de Kita
- F 3ª Brigada Especial de Incêndio
- G Escritório de Obras Públicas de Kita
- H Escritório de Kita do Departamento de Água e Esgoto

Legenda

- A — Local de Evacuação de Emergência Designado (tremor de terra ou incêndio de grande proporção) [Local amplo de evacuação]
  Local de Evacuação de Emergência Designado para terremotos ou incêndios de grande proporção, onde as pessoas se refugiam temporariamente para observar a situação, consistindo em parques, áreas verdes, etc., que tenham espaço para proteger os evacuados de grandes incêndios.
- a — Local de Evacuação de Emergência Designado (tremor de terra) [Local de evacuação temporário]
  Local de Evacuação de Emergência Designado para terremotos, onde as pessoas se refugiam temporariamente para observar a situação.
- Instalações de abastecimento de água de emergência (hidrante permanente/provisório)
  Instalações equipadas em locais amplos de evacuação, abertas em caso de desastre pelo Departamento de Água e Esgoto ou por empresas privadas com as quais tenha sido firmado um acordo de apoio.
- Instalações de abastecimento de água de emergência (hidrante subterrâneo)
  São instalações equipadas em todas as escolas públicas de ensino primário e secundário nas áreas de abastecimento de água, operadas pelos próprios evacuados em caso de desastre, para fornecer-lhes água.
- Poço de emergência para desastres (estabelecimento)
  Com a finalidade de assegurar água (não potável) para o dia a dia na eventualidade de um grande terremoto, poços pertencentes a estabelecimentos comerciais, fábricas, entre outros, são disponibilizados à população local em caso de desastre.
- Área de alerta (especial) de desastre por deslizamento de terra
  Área onde há risco de deslizamento de terra.
- Limite do distrito
- Limite do distrito escolar
  (O limite do distrito escolar é aproximado. Para saber mais, consulte a respectiva secretaria distrital.)

*Consulte os mapas de risco de cada distrito para saber se há a possibilidade de evacuação para Locais de Evacuação de Emergência Designados em outros distritos. Os mapas de risco de todos os distritos estão disponíveis no site oficial da cidade de Nagoya.

Local de Evacuação de Emergência Designado (tremor de terra ou incêndio de grande proporção) [Local amplo de evacuação]

Código	Nome da instalação	Locais de Evacuação de Emergência Designados: Tremor de terra	Locais de Evacuação de Emergência Designados: Incêndio de grande proporção
A	Parque Shiga	○	○
B	Área Verde de Mizuwakebashi	○	○
C	Parque Kusunoki	○	○
D	Área do Parque Meijo	○	○
E	Área Verde de Tenjimbashi	○	○
F	Área Verde de Yadagawabashi	○	○
G	Área Verde de Araizeki	○	○

Local de Evacuação de Emergência Designado (tremor de terra) [Local de evacuação temporário]

Código	Nome da instalação	Locais de Evacuação de Emergência Designados: Tremor de terra	Locais de Evacuação de Emergência Designados: Incêndio de grande proporção
a	Parque Ogama	○	×
	Terrenos de escolas primárias, escolas secundárias e algumas escolas de ensino médio municipais (Escola de Ensino Médio Johoku Tsubasa, Escola de Ensino Médio Kita) *As instalações incluídas nos locais amplos de evacuação também são disponibilizadas em incêndios de grande proporção.	○	×

Intensidade sísmica

Explicação da intensidade sísmica

Intensidade sísmica	Situação
7	É impossível deslocar-se sem rastejar devido ao tremor. Pode ser impossível ficar em pé e pode-se ser arremessado.
6 forte	
6 fraco	É difícil manter-se em pé.
5 forte	A maioria das pessoas tem dificuldade para andar sem se segurar em algo, sendo impedidas de se deslocar.
5 fraco	A maioria das pessoas sente medo e tenta se segurar em objetos.

0 500
1:25,000
N

Liquefação

Explicação da possibilidade de liquefação

Possibilidade de liquefação	Situação
Grande	A possibilidade de ocorrência de liquefação é alta.
Média	Há possibilidade de ocorrência de liquefação.
Pequena	A possibilidade de ocorrência de liquefação é baixa.
Nenhuma	A possibilidade de ocorrência de liquefação é extremamente baixa.

*A liquefação é expressa em possibilidade porque é difícil prever a probabilidade de ocorrência e a área de ocorrência.

0 500
1:25,000
N

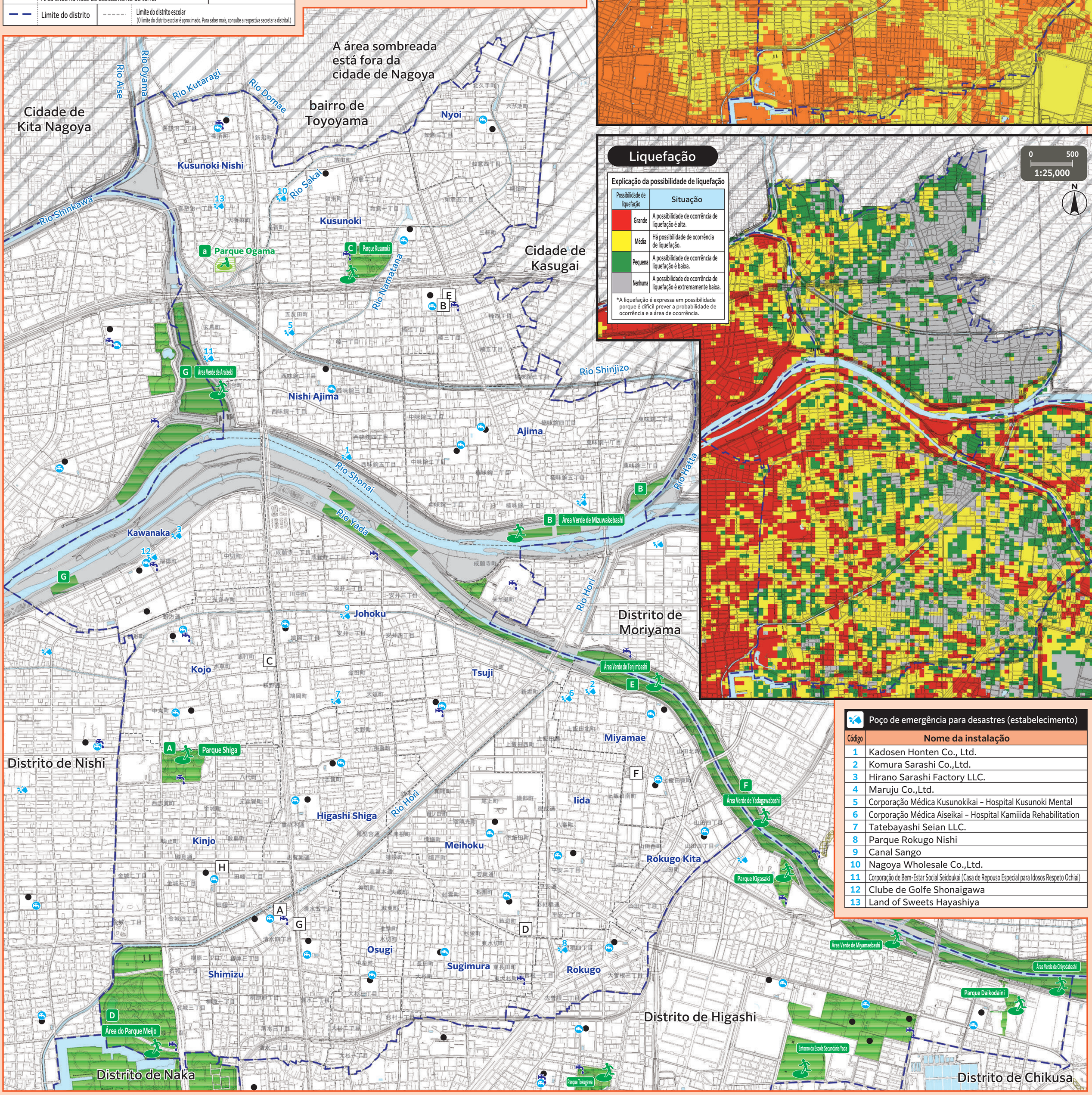

Poço de emergência para desastres (estabelecimento)

Código	Nome da instalação
1	Kadosen Honten Co., Ltd.
2	Komura Sarashi Co.,Ltd.
3	Hirano Sarashi Factory LLC.
4	Maruju Co.,Ltd.
5	Corporação Médica Kusunokikai – Hospital Kusunoki Mental
6	Corporação Médica Aiseikai – Hospital Kamiiida Rehabilitation
7	Tatebayashi Seian LLC.
8	Parque Rokugo Nishi
9	Canal Sango
10	Nagoya Wholesale Co.,Ltd.
11	Corporação de Bem-Estar Social Seidoukai (Casa de Repouso Especial para Idosos Respeto Ochiai)
12	Clube de Golfe Shonaigawa
13	Land of Sweets Hayashiya

Este mapa utilizou o mapa básico de urbanismo elaborado em 2015/2016. Além disso, foram corrigidas situações após a elaboração conforme a necessidade. Para Kasugai, Toyoyama e Kitanagoya, foram utilizados os mapas básicos de urbanismo com a aprovação dos respectivos municípios. (Números de aprovação – Kasugai: 3春都政, nº 161 Toyoyama: 3豊防拠, nº 61 Kitanagoya: 3北都, nº 121) Mapa de Informações sobre Deslizamentos de Terra, Província de Aichi, Licença Creative Commons, Indicação 2.1 Japão (http://creativecommons.org/licenses/by/2.1/jp/)