津波ハザードマップ 中村・熱田・中川区

令和4年6月時点

0 500 1,000m
1：22,000

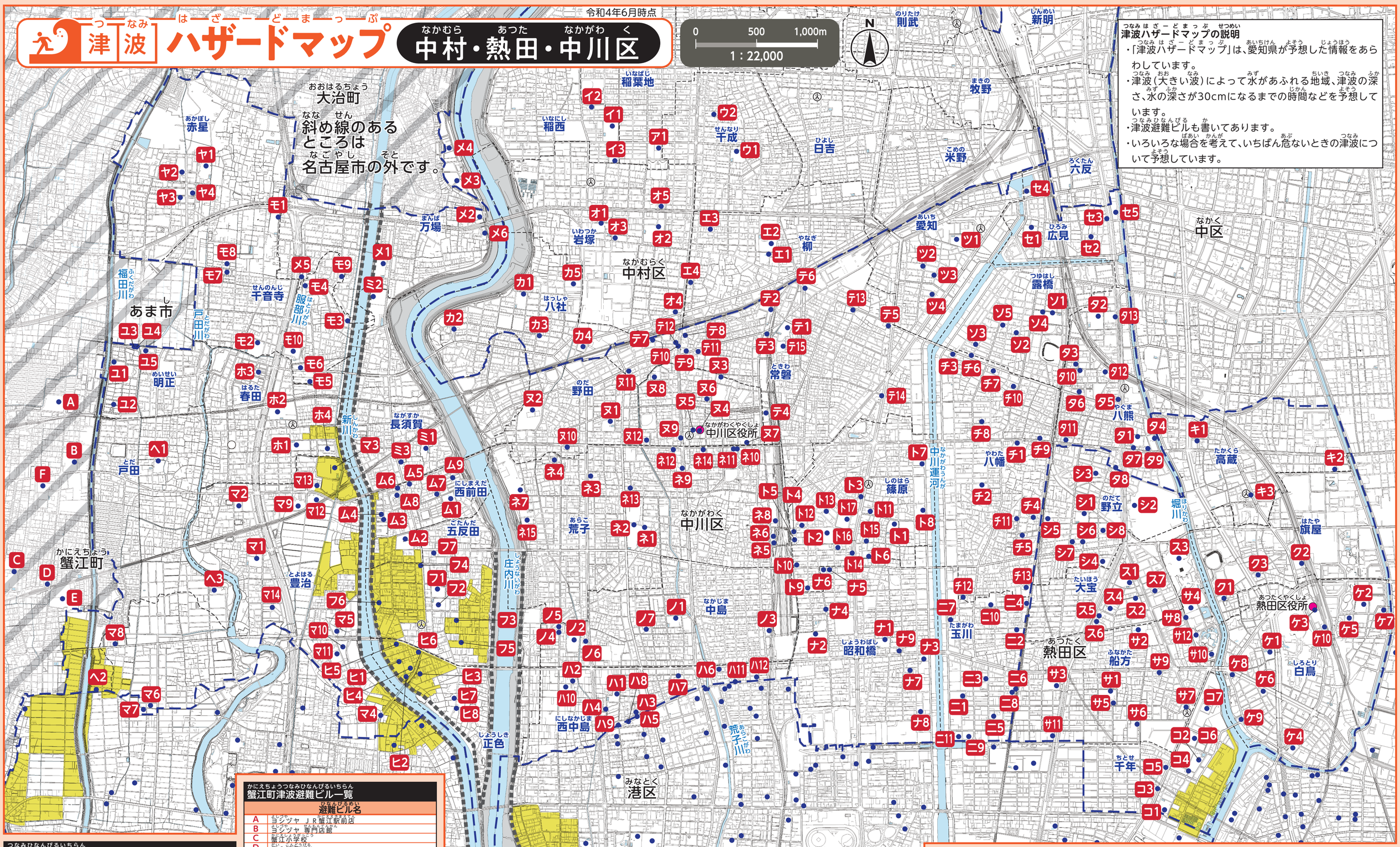

津波ハザードマップの説明

- 「津波ハザードマップ」は、愛知県が予想した情報をあらわしています。
- 津波（大きい波）によって水があふれる地域、津波の深さ、水の深さが30cmになるまでの時間などを予想しています。
- 津波避難ビルも書いてあります。
- いろいろな場合を考えて、いちばん危ないときの津波について予想しています。

蟹江町津波避難ビル一覧

	避難ビル名
A	ヨシヅヤ　ＪＲ蟹江駅前店
B	ヨシヅヤ　専門店館
C	蟹江小学校
D	第８近藤ビル
E	蟹江中学校
F	ホームセンターコーナン　蟹江店

津波避難ビル一覧

区	学区		避難ビル名
中村区	稲西	ア1	ティファミリー向島Ａ・Ｂ棟
		イ1	豊正中学校
		イ2	県営稲葉地第２住宅１～３棟
		イ3	県営稲葉地住宅１～４棟
	千成	ウ1	千成小学校
		ウ2	中村区
	柳	エ1	柳小学校
		エ2	県立松蔭高等学校
		エ3	かすもり荘
		エ4	ロイヤルビジョンライズ
	岩塚	オ1	岩塚小学校
		オ2	御田中学校
		オ3	岩塚コミュニティセンター
		オ4	ロイヤルビジョン八田
		オ5	Ｍｓインテリジェンスビル
	八社	カ1	八社小学校
		カ2	八社コミュニティセンター
		カ3	グランドール横前
		カ4	ＤＣＭカーマ　八田店
		カ5	リーベンスクエア八田
熱田区	高蔵	キ1	金山荘
		キ2	くさなぎ荘
		キ3	熱田消防署本署
	旗屋	ク1	ユーハウス神宮公園Ａ～Ｃ棟
		ク2	レールシティ熱田
		ク3	ファルコン熱田
	白鳥	ケ1	白鳥小学校
		ケ2	南養護学校（校舎棟）
		ケ3	熱田区役所等複合施設南館
		ケ4	伍馬荘
		ケ5	三本松荘
		ケ6	エトワールポレール
		ケ7	介護老人福祉施設　グレイスラル熱田
		ケ8	ユニーブル白鳥
		ケ9	ライオンズマンション神宮南
		ケ10	学校法人　竜波学園メディアセンター
	千年	コ1	千年小学校
		コ2	県立熱田高等学校
		コ3	株式会社服部組　本社ビル
		コ4	千年コミュニティセンター
		コ5	ＪＲレイニュカムとや
		コ6	イオンタウン熱田千年
		コ7	愛知時計電機株式会社　本社ビル
	船方	サ1	船方小学校
		サ2	日比野中学校南校舎
		サ3	工業試験所（管理棟、研究棟、電子技術総合センター）
		サ4	名古屋学院大学　名古屋キャンパスしろとり
		サ5	船方コミュニティセンター
		サ6	二番荘４号棟
		サ7	船方荘
		サ8	喜多村工業株式会社寮　松風荘
		サ9	特別養護老人ホーム　喜多乃郷
		サ10	白鳥機ポンプ所（雨水排水施設上屋）
	大宝	サ11	タイホウ　熱田六番南ビル
		サ12	熱田生涯学習センター
	野立	シ1	野立小学校
		シ2	中央卸売市場本場（中央管理棟南館・大衆魚棟・仲卸棟）
		シ3	野立コミュニティセンター
		シ4	日比野団地２号棟
		シ5	グリンハイツ
		シ6	ラ・コ・フォルテＶ
		シ7	メゾンＴ・Ｓ・Ｎ
		シ8	ひびのファミリア
	大宝	ス1	大宝小学校
		ス2	日比野中学校
		ス3	名古屋国際会議場
		ス4	大宝コミュニティセンター
		ス5	ファミール日比野
		ス6	ユーハウス六番町
		ス7	名古屋学院大学　名古屋キャンパスたいほう（薬蔵・恵館）
中川区	広見	セ1	広見小学校
		セ2	レインボー日置
		セ3	西一ビル
		セ4	浅井コーポⅢ
		セ5	ダイホウ　名駅南ビル
	露橋	ソ1	露橋小学校
		ソ2	石塀荘
		ソ3	ＫＴハウス
		ソ4	サンつゆはし
		ソ5	株式会社ヤマザワ瓦店　笈瀬倉庫
	八熊	タ1	八熊小学校
		タ2	山王中学校
		タ3	八熊コミュニティセンター
		タ4	リバーハイツ新橋
		タ5	ＦＱビル
		タ6	Ｋ学園ドール
		タ7	メゾン大成
		タ8	カーサ日比野
		タ9	カーサ八熊通
		タ10	ロイヤル尾頭橋
		タ11	ラ・ビュー八熊
		タ12	ネオカーサ西金山
		タ13	シャーブ名古屋ビル
	八幡	チ1	八幡小学校
		チ2	八幡中学校
		チ3	中川生涯学習センター
		チ4	八幡コミュニティセンター
		チ5	荒越荘１～７棟
		チ6	コーポ中野
		チ7	ライオンビニエ女子
		チ8	ＦＯＲＭ　ＧＰ
		チ9	シティライフ荒江
		チ10	Ｖｇ　ＴＲＥＥ
		チ11	ビレッコーポあらこし1・3号館
		チ12	ユーハウス蟹橋
		チ13	花園コーポラス
		ツ1	愛知小学校
		ツ2	愛知コミュニティセンター
		ツ3	真栄マンション愛知町
		ツ4	オリエンタルグリーン　ハイツ澄池
		テ1	常盤小学校
		テ2	西義護学校（管理棟、中・西校舎棟、屋内運動場棟）
		テ3	常盤コミュニティセンター
		テ4	シティファミリー吉良Ａ～Ｃ棟
		テ5	長良荘
		テ6	ラ・ジョ岡田かすもり
		テ7	さくら八田
		テ8	エトワール八田
		テ9	株式会社矢木薬器店　本社ビル
		テ10	ルフィール八田
		テ11	メイフル八田
		テ12	パークハウス八田
		テ13	光立マンション
		テ14	株式会社カイナン
		テ15	愛知小太西住宅
	篠原	ト1	篠原小学校
		ト2	長良中学校
		ト3	篠原コミュニティセンター
		ト4	上流荘
		ト5	シティファミリー上流
		ト6	丸米荘
		ト7	蒲船荘
		ト8	県営清船第住宅1・2棟
		ト9	ヤマトマンション馬手
		ト10	ブルリールメゾン
		ト11	ＥＤＧ　ＧＲＥＥＮＳＩＯＮ
		ト12	パークサイドグロリア
		ト13	ジュネスＡ・ミヤワキ
		ト14	サンモールタナカ
		ト15	介護付き有料老人ホーム　ハイリタイヤー松葉公園
		ト16	カーサフェリス大畑
		ト17	当ジツヤ　矢宇通り店
	昭和橋	ナ1	昭和橋小学校
		ナ2	工業高等学校（北校舎棟）
		ナ3	第２メゾン
		ナ4	ナ２ビル
		ナ5	コーポ奈津
		ナ6	ファミール大畑
		ナ7	メゾンクリシアル
		ナ8	名古屋被済会病院鯱目住宅
		ナ9	GAZE Hills ‘18
	玉川	ニ1	玉川小学校
		ニ2	昭和橋中学校
		ニ3	玉川コミュニティセンター
		ニ4	外新荘
		ニ5	南郊荘
		ニ6	パークシティ88
		ニ7	メゾンドＵＭ
		ニ8	メゾントウ
		ニ9	県営ナニ番町住宅1・2棟
		ニ10	ケイズ　中川運河店
		ニ11	キャナルレジデンス
	野田	ヌ1	野田小学校
		ヌ2	県立中川商業高等学校（2号館）
		ヌ3	野田コミュニティセンター
		ヌ4	中川区役所
		ヌ5	中川消防署本署
		ヌ6	たかはた荘１～３・Ａ棟
		ヌ7	プラティークあらこ
		ヌ8	サンマンション高畑
		ヌ9	アネックス高畑
		ヌ10	グレイスコート山王
		ヌ11	第三銀行八田社宅
		ヌ12	新高畑荘1・2棟
	荒子	ネ1	荒子小学校
		ネ2	一柳中学校
		ネ3	荒子コミュニティセンター
		ネ4	打出荘1・2棟
		ネ5	小城南コミュニティセンター
		ネ6	小城南荘
		ネ7	打出水処理センター（水処理施設上屋・地元利用施設）
		ネ8	小城シルバー住宅
		ネ9	グリコックラハーベン
		ネ10	ネクストステージあらこ
		ネ11	ヴィラエイト
		ネ12	イヌタイビル
		ネ13	ＫＳ　グリーンホームズ
		ネ14	高畑101ビル
		ネ15	医療法人生生会　松籟病院（南病棟）
	中島	ノ1	中島小学校
		ノ2	富松中学校
		ノ3	中島荘１～４棟
		ノ4	第２高杉マンション
		ノ5	第３高杉マンション
		ノ6	第５高杉マンション
		ノ7	県営中川住宅４～７棟
	西中島	ハ1	西中島小学校
		ハ2	新東起荘
		ハ3	グランドミ荘
		ハ4	ＯＳ・ＳＫＹマンション西中島Ⅱ
		ハ5	第２栄ハイツ
		ハ6	ボナール畑田
		ハ7	パーシモンガーデン
		ハ8	第２中柳ハイツ
		ハ9	カサ・フェリス中柳
		ハ10	シャレーオーク東起
		ハ11	NATURE AND AIR
		ハ12	畑田荘７棟
	正色	ヒ1	正色小学校
		ヒ2	正色コミュニティセンター
		ヒ3	社会福祉法人共愛会　共愛病院
		ヒ4	社会福祉法人共愛会　特別養護老人ホーム第２共愛の里
		ヒ5	グラリディガーデン
		ヒ6	加藤マジション
		ヒ7	わたつみ保育園
		ヒ8	岡本医院分院
	五反田	フ1	五反田小学校
		フ2	一色中学校
		フ3	五反田コミュニティセンター
		フ4	アネックスコート比翼
		フ5	正色保育園
		フ6	助光ポンプ所
		フ7	マリポーサＬＨ
	戸田	ヘ1	戸田小学校
		ヘ2	医療法人　開生会　老人保健施設ラベンダー
		ヘ3	医療法人　幸会　老人保健施設みず里
	春田	ホ1	春田小学校
		ホ2	富田中学校
		ホ3	春田荘１～４棟・７・８・Ａ棟
		ホ4	県営伏屋第一住宅２棟
	豊治	マ1	豊治小学校
		マ2	従米田中学校
		マ3	富田高等学校（北・中・南校舎棟）
		マ4	豊治コミュニティセンター
		マ5	シティファミリー江松
		マ6	ヌーベスト戸田川
		マ7	ヌーベスト紫の郷
		マ8	特別養護老人ホーム　豊寿荘愛の里
		マ9	カーマホームセンター　中川富田店
		マ10	中川コロナワールド
		マ11	マルハン　中川店
		マ12	フィール　富田店
		マ13	スーパースポーツゼビオ　名古屋富田店
		マ14	県営包屋住宅1・3棟
	長須賀	ミ1	長須賀小学校
		ミ2	ＧＯＬＤ王冠　中川店
		ミ3	新ラシャ
	西前田	ム1	西前田小学校
		ム2	助光中学校
		ム3	西前田コミュニティセンター
		ム4	助光荘・２棟
		ム5	新アネックス
		ム6	第３ケミツ
		ム7	ニューコーポ伏屋
		ム8	県営助光住宅1・2棟
		ム9	県営西前田住宅1・2棟
	万場	メ1	万場小学校
		メ2	万場南荘
		メ3	万場荘１～４棟
		メ4	万場北荘１～４棟
		メ5	山直ビル
		メ6	県営万場東住宅東・南棟
	半田寺	モ1	半田寺小学校
		モ2	はとり中学校
		モ3	松下荘1・2棟
		モ4	松下北荘1棟
		モ5	松下南荘1・2棟
		モ6	富田荘
		モ7	半田寺荘1・2棟
		モ8	半田寺荘３～８棟
		モ9	ロイヤルシティ松本
		モ10	富田工場　音理棟
	赤星	ヤ1	赤星小学校
		ヤ2	宮田荘1～9・16棟
		ヤ3	宮田荘10～15棟
		ヤ4	シティファミリー宮田Ａ棟
	明正	ユ1	明正小学校
		ユ2	戸田荘西１～６・８棟
		ユ3	ラ・パンホームⅡ
		ユ4	ラ・パンホームＺ
		ユ5	県営戸田北住宅１～５棟

避難場所（津波避難ビル）をくわしく知りたいときは、右の二次元コードで確認。

名古屋市　津波避難ビル　検索

凡例

- ア1（学区 No.）：**津波避難ビル（津波に対する指定緊急避難場所）**　津波警報（1mから3mまでの津波が予想されるときのお知らせ）、大津波警報（3mより高い津波が予想されるときのお知らせ）が出たら、逃げる場所。近くに高台がないときに、少しの間逃げます。
- ▬▬ **防潮堤**　津波や高潮などの被害を防ぐための施設です。
- ■ **事前避難対象地域**　地震によって堤防が沈み、すぐに水があふれる地域。この場所は、地震がおきてから30分までに、30cmより高く水がたまる予想です。この色がついている場所からは、早めに逃げてください。
- ● 区役所　○ 支所　㊏ 消防署

この地図は、平成27・28年作成の都市計画基本図を使用しました。なお、必要に応じて作成後の状況を修正しています。あま市・大治町・蟹江町については、各市町の承認を得て都市計画基本図を使用しました。（承認番号　あま市：３あ都第５８号　大治町：３大都整第２５６号　蟹江町：３蟹まち収第３６号）

津波災害警戒区域（基準水位）

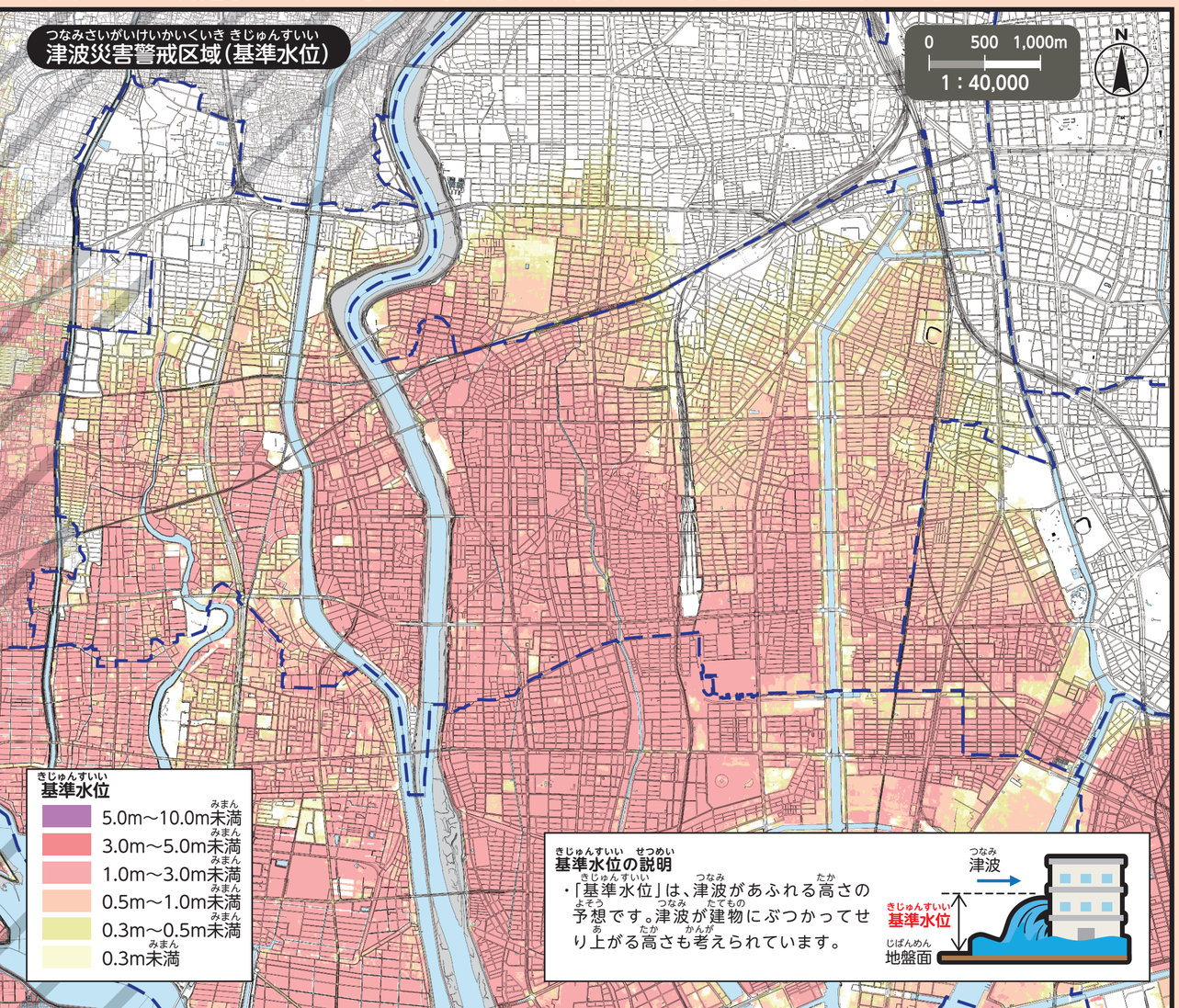
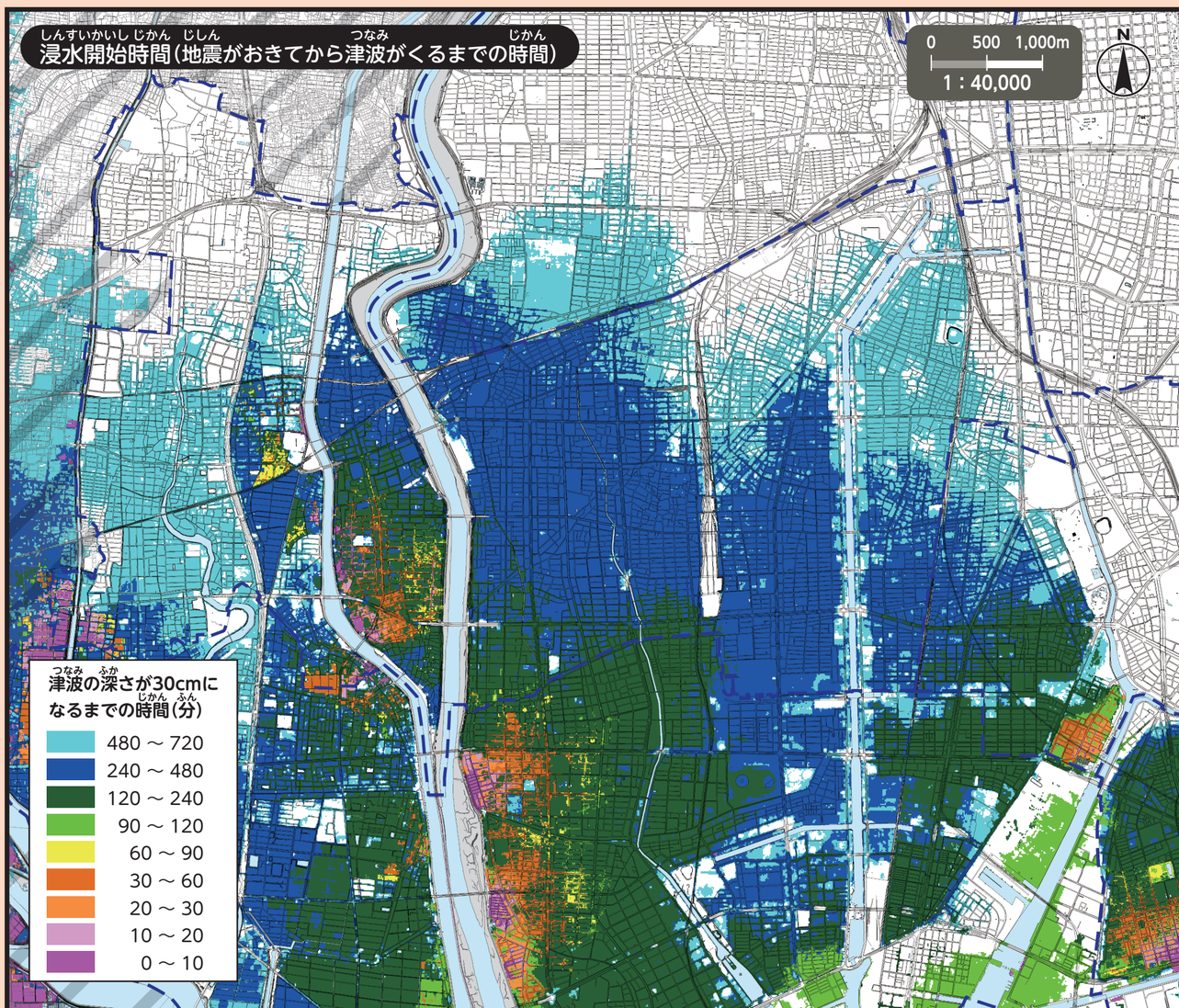
浸水開始時間（地震がおきてから津波がくるまでの時間）