指定避難所マップ 中区

令和6年11月時点

指定避難所は、災害が落ち着いた後、自宅が被災して帰宅できない場合一定期間、避難生活をおくるためのところです。

0 500 1,000m
1：9,000

（説明文）
・指定避難所はお住まいの行政区・学区に関わらず、どなたでも最寄りの施設に避難することができます。
・命を守るため、災害の危険からまずは逃げるための場所である指定緊急避難場所については、各災害のハザードマップに掲載しています。

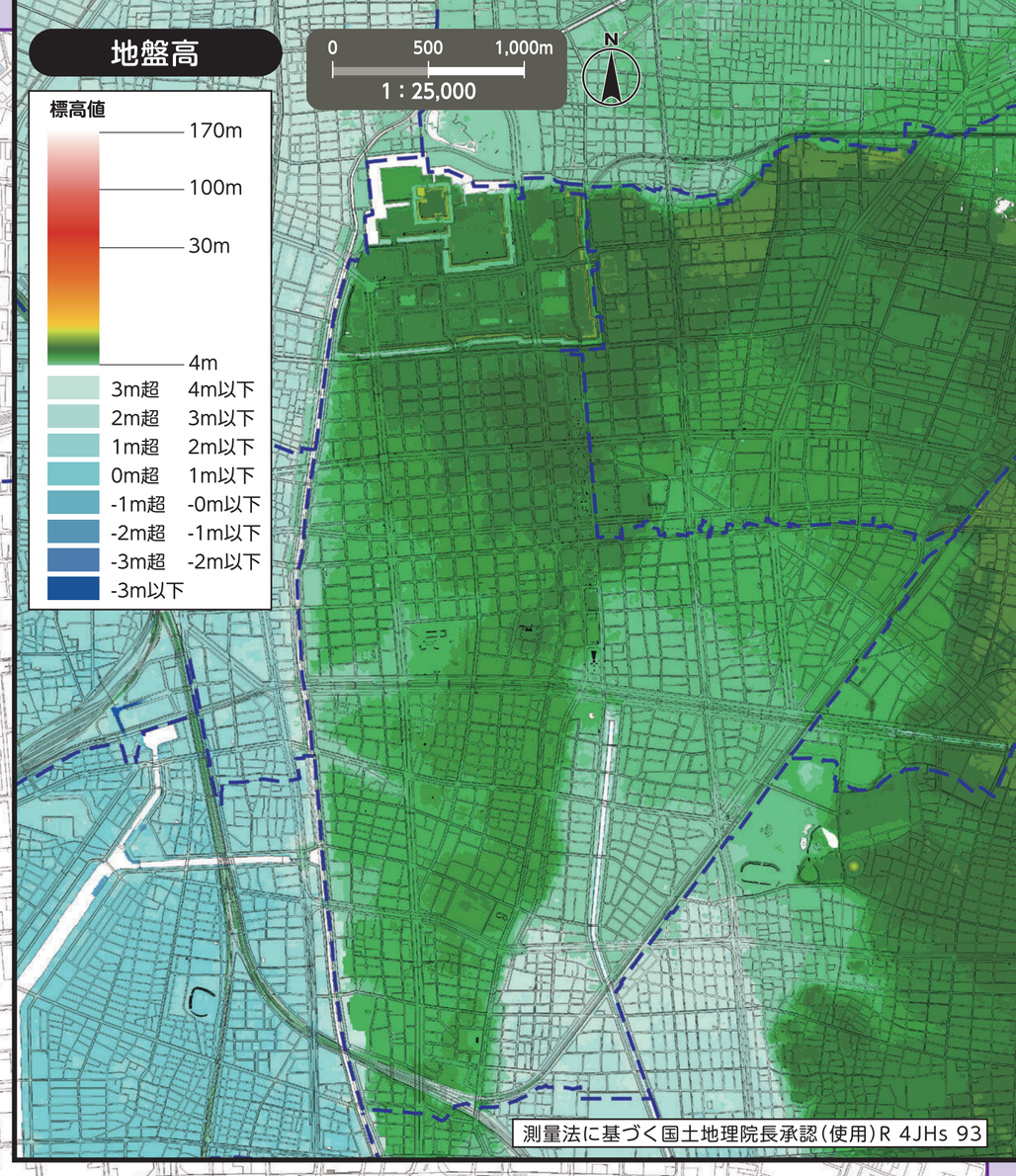

最新の指定避難所はこちらで確認。
名古屋市 指定避難所 検索

※他区の指定避難所への避難は、各区の指定避難所マップをご覧ください。名古屋市公式ウェブサイトで全区の指定避難所マップを公開しています。

番号	施設名称（■印）	所在地
1	丸の内小学校	丸の内三丁目3-35
2	丸の内中学校	三の丸一丁目9-2
3	旧御園小学校	錦一丁目9-1
4	栄小学校	栄一丁目28-1
5	中スポーツセンター	栄一丁目30-10
6	新栄小学校	新栄三丁目15-51
7	白山中学校	新栄一丁目15-56
8	名古屋市中文化センター	新栄三丁目32-13
9	千早小学校	新栄一丁目44-36
10	千早コミュニティセンター	新栄一丁目48-16
11	老松小学校	千代田一丁目9-36
12	大須小学校	大須一丁目31-4
13	前津中学校	大須四丁目8-88
14	松原小学校	松原三丁目5-3
15	真宗大谷派名古屋別院（東別院）	橘二丁目8-55
16	橘小学校	橘一丁目13-12
17	中生涯学習センター	橘一丁目7-11
18	名古屋市女性会館・名古屋市男女平等参画推進センター（イーブルなごや）	大井町7-25
19	橘コミュニティセンター	橘一丁目14-4
20	美容あいち会館	上前津二丁目10-28
21	平和小学校	平和一丁目14-3
22	正木小学校	正木一丁目17-33
23	伊勢山中学校	正木三丁目2-21

官公署（□印）
A 中区役所
B 中消防署
C 中消防署橘出張所
D 中消防署老松出張所
E 中土木事務所

この地図は、平成27・28年作成の都市計画基本図を使用しました。なお、必要に応じて作成後の状況を修正しています。