Em junho de 2022

Abrigos de Evacuação Designados Mapa Distrito de Midori

Os Abrigos de Evacuação Designados são locais onde você pode se refugiar por um determinado período após um desastre, caso você não possa voltar para casa por ter sido danificada.

(Texto de explicação)
- Qualquer pessoa pode se refugiar nos Abrigos de Evacuação Designados, independentemente do distrito administrativo ou do distrito escolar em que resida.
- Os Locais de Evacuação de Emergência Designados, que são os locais para inicialmente escapar do perigo de um desastre para se proteger, constam nos mapas de risco de cada desastre.

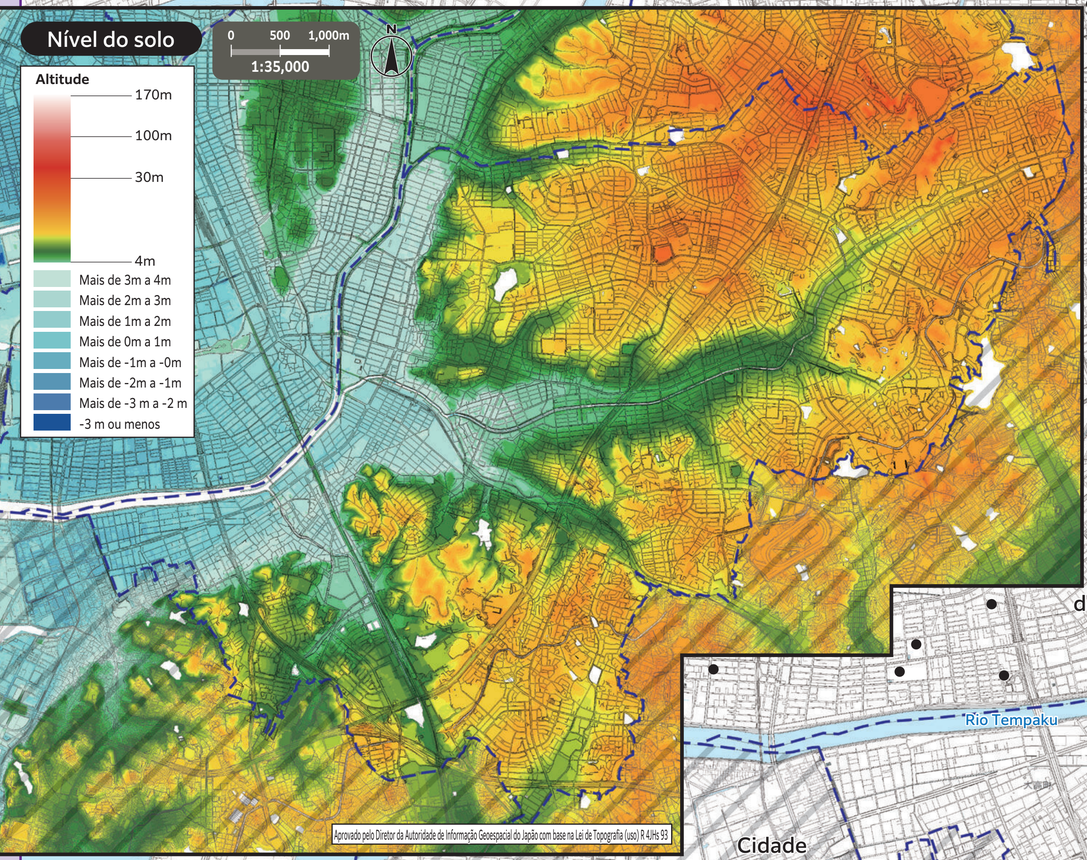

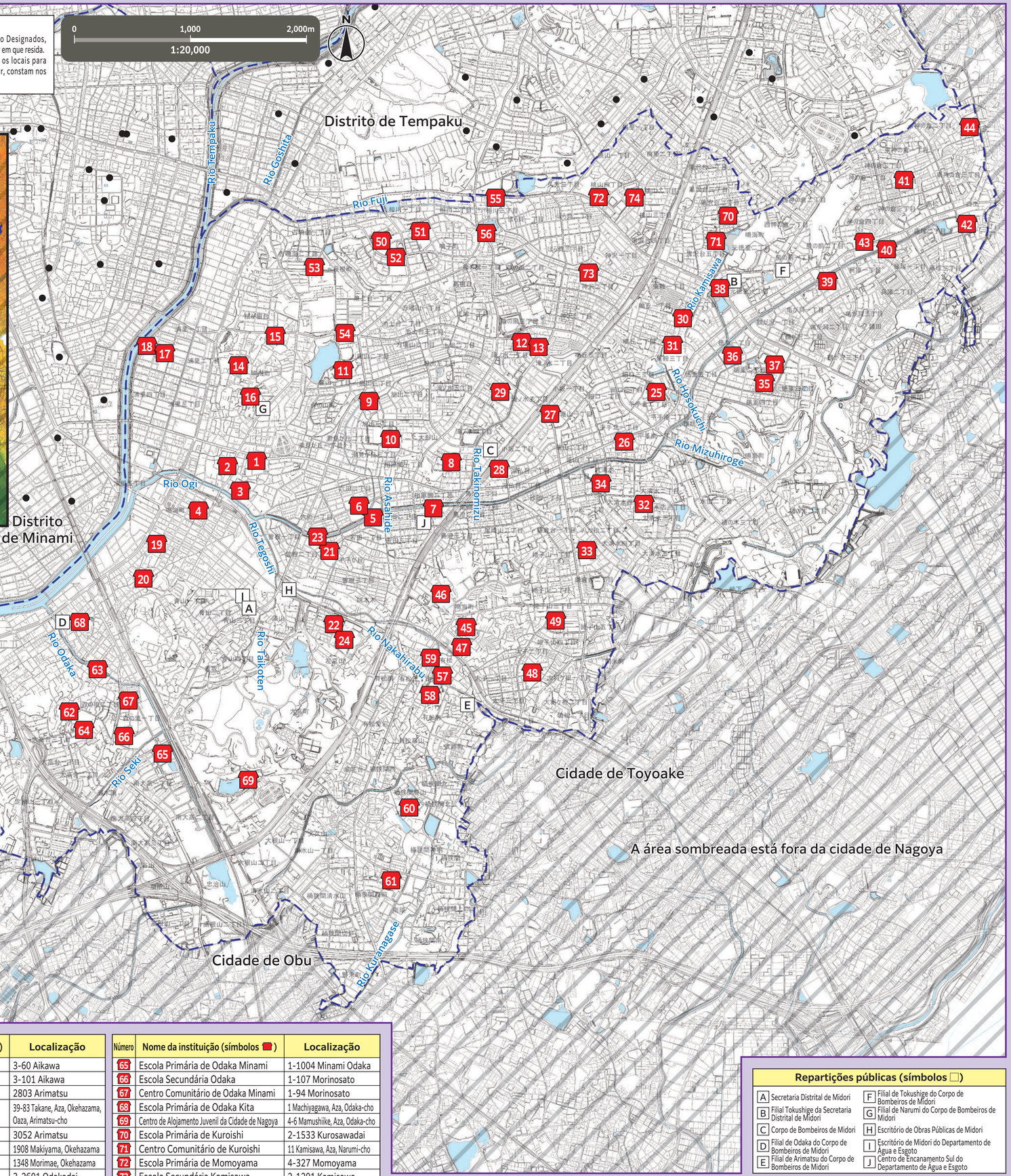

*Consulte os mapas de Abrigos de Evacuação Designados de cada distrito para saber se há a possibilidade de evacuação para Abrigos de Evacuação Designados em outros distritos. Os mapas de Abrigos de Evacuação Designados de todos os distritos estão disponíveis no site oficial da cidade de Nagoya.

Número	Nome da instituição (símbolos ■)	Localização
1	Escola Primária de Narumi	98 Yakiri, Aza, Narumi-cho
2	Centro Comunitário de Narumi	22-1 Shiro, Aza, Narumi-cho
3	Centro de Aprendizagem Vitalícia de Midori	54 Hommachi, Aza, Narumi-cho
4	Salão de Reunião de Sakae	60-1 Kamishioda, Aza, Narumi-cho
5	Escola Primária de Aibara	1-301 Wakata
6	Escola Secundária Narumi	2-96 Rokuden
7	Centro Comunitário de Aibara	2-1102 Wakata
8	Centro Esportivo de Midori	1-2901 Aibarago
9	Escola Primária de Asahide	1-101 Asahide
10	Escola de Ensino Médio de Midori	1-1104 Asahide
11	Centro Comunitário de Asahide	1-54 Shikayama
12	Escola Primária de Takinomizu	1-1901 Takinomizu
13	Centro Comunitário de Takinomizu	1-1501 Takinomizu
14	Escola Primária de Katahira	18 Katahira, Aza, Narumi-cho
15	Escola Secundária Chidorigaoka	108 Yamanokami, Aza, Narumi-cho
16	Escritório do Santuário de Narumi	85 Otokoyama, Aza, Narumi-cho
17	Escola Primária de Urasato	1-77 Urasato
18	Centro Comunitário de Urasato	1-67 Urasato
19	Escola Primária de Midori	24 Zennowa, Aza, Narumi-cho
20	Centro Comunitário de Midori	106 Zennowa, Aza, Narumi-cho
21	Escola Primária de Hirako	236 Hirakogaoka
22	Escola Secundária Sakyoyama	1407 Sakyoyama
23	Centro Comunitário de Hirako	2-36 Sone
24	Escola Provincial de Ensino Médio de Narumi	801 Sakyoyama
25	Escola Primária de Narumitobu	2-901 Hirate Kita
26	Centro Comunitário de Narumitobu	1-203 Hirate Minami
27	Escola Primária de Kosaka	1-1001-2 Kosaka

Número	Nome da instituição (símbolos ■)	Localização
28	Centro Comunitário de Kosaka	2-2006 Kosaka
29	Escola Secundária Takinomizu	3-602 Takinomizu
30	Escola Primária de Joan	1-2101 Norikura
31	Centro Comunitário de Joan	3-12 Norikura
32	Escola Primária de Oshimizu	901 Oshimizu Nishi
33	Escola Secundária Kamakuradai	2-402 Kamakuradai
34	Centro Comunitário de Oshimizu	2-801 Sunada
35	Escola Primária de Tokushige	2-801 Tokushige
36	Escola Secundária Ogidai	1-1201 Tokushige
37	Centro Comunitário de Tokushige	2-401 Tokushige
38	Centro do Distrito de Tokushige	1-401 Mototokushige-cho
39	Escola Primária de Kumanomae	1-901 Kamegahora
40	Centro Comunitário de Kumanomae	1-608-2 Fujizuka
41	Escola Primária de Kaminokura	2-198 Kaminokura
42	Escola Secundária Kaminokura	1201 Shirotsuchi
43	Centro Comunitário de Kaminokura	4-199 Kaminokura
44	Grande Igreja de Tenrikyo de Aichi	2-2401 Higashi Kaminokura
45	Escola Primária de Higashigaoka	9 Arimatsura, Aza, Narumi-cho
46	Escola Secundária Toryo	100-1 Hosone, Aza, Narumi-cho
47	Centro Comunitário de Higashigaoka	200 Arimatsura, Aza, Narumi-cho
48	Escola Primária de Taishi	2-242 Taishi
49	Centro Comunitário de Taishi	3-1604 Ubakoyama
50	Escola Primária de Naruko	2-69 Naruko-cho
51	Escola Secundária Narukodai	3-40 Naruko-cho
52	Centro Comunitário de Naruko	2-70 Naruko-cho
53	Escola Primária de Naganedai	2-161-1 Konarumi
54	Centro Comunitário de Naganedai	98-6 Ikegami, Aza, Narumi-cho

Número	Nome da instituição (símbolos ■)	Localização
55	Escola Primária de Togasa	3-60 Aikawa
56	Centro Comunitário de Togasa	3-101 Aikawa
57	Escola Primária de Arimatsu	2803 Arimatsu
58	Escola Secundária Arimatsu	39-83 Takane, Aza, Okehazama, Oaza, Arimatsu-cho
59	Centro Comunitário de Arimatsu	3052 Arimatsu
60	Escola Primária de Okehazama	1908 Makiyama, Okehazama
61	Escola Primária de Nanryo	1348 Morimae, Okehazama
62	Escola Primária de Odaka	3-2601 Odakadai
63	Centro Comunitário de Odakachiiki	46-1 Kadota, Aza, Odaka-cho
64	Salão de Reunião do Distrito Escolar de Odaka	3-2301 Odakadai

Número	Nome da instituição (símbolos ■)	Localização
65	Escola Primária de Odaka Minami	1-1004 Minami Odaka
66	Escola Secundária Odaka	1-107 Morinosato
67	Centro Comunitário de Odaka Minami	1-94 Morinosato
68	Escola Primária de Odaka Kita	1 Machiyagawa, Aza, Odaka-cho
69	Centro de Alojamento Juvenil da Cidade de Nagoya	4-6 Mamushiike, Aza, Odaka-cho
70	Escola Primária de Kuroishi	2-1533 Kurosawadai
71	Centro Comunitário de Kuroishi	11 Kamisawa, Aza, Narumi-cho
72	Escola Primária de Momoyama	4-327 Momoyama
73	Escola Secundária Kamisawa	2-1201 Kamisawa
74	Centro Comunitário de Momoyama	2-96 Momoyama

Repartições públicas (símbolos □)

A	Secretaria Distrital de Midori	F	Filial de Tokushige do Corpo de Bombeiros de Midori
B	Filial Tokushige da Secretaria Distrital de Midori	G	Filial de Narumi do Corpo de Bombeiros de Midori
C	Corpo de Bombeiros de Midori	H	Escritório de Obras Públicas de Midori
D	Filial de Odaka do Corpo de Bombeiros de Midori	I	Escritório de Midori do Departamento de Água e Esgoto
E	Filial de Arimatsu do Corpo de Bombeiros de Midori	J	Centro de Encanamento Sul do Departamento de Água e Esgoto

Este mapa utilizou o mapa básico de urbanismo elaborado em 2015/2016. Além disso, foram corrigidas situações após a elaboração conforme a necessidade. Para Tokai, Obu, Toyoake, Togo e Nisshin, foram utilizados os mapas básicos de urbanismo com a aprovação dos respectivos municípios.
(Números de aprovação – Tokai: 都, nº 29 Obu: 3大都, nº 321-2 Toyoake: 豊都, nº 180 Togo: 東計, nº 42 Nisshin: 3日都, nº 256)