指定避難所マップ 中村区

令和4年6月時点

指定避難所は、災害が落ち着いた後、少しの間、家のかわりにすごすところです。
自分の家が壊れて帰ることができない時に利用します。

(説明文)
・指定避難所は、名古屋市のどこに住んでいても、近くの指定避難所に逃げることができます。
・指定緊急避難場所は、災害の危険から命を守るために、急いで逃げる場所のことです。指定緊急避難場所の名前や場所は、それぞれの災害のハザードマップにも書かれています。

斜め線のあるところは名古屋市の外です。

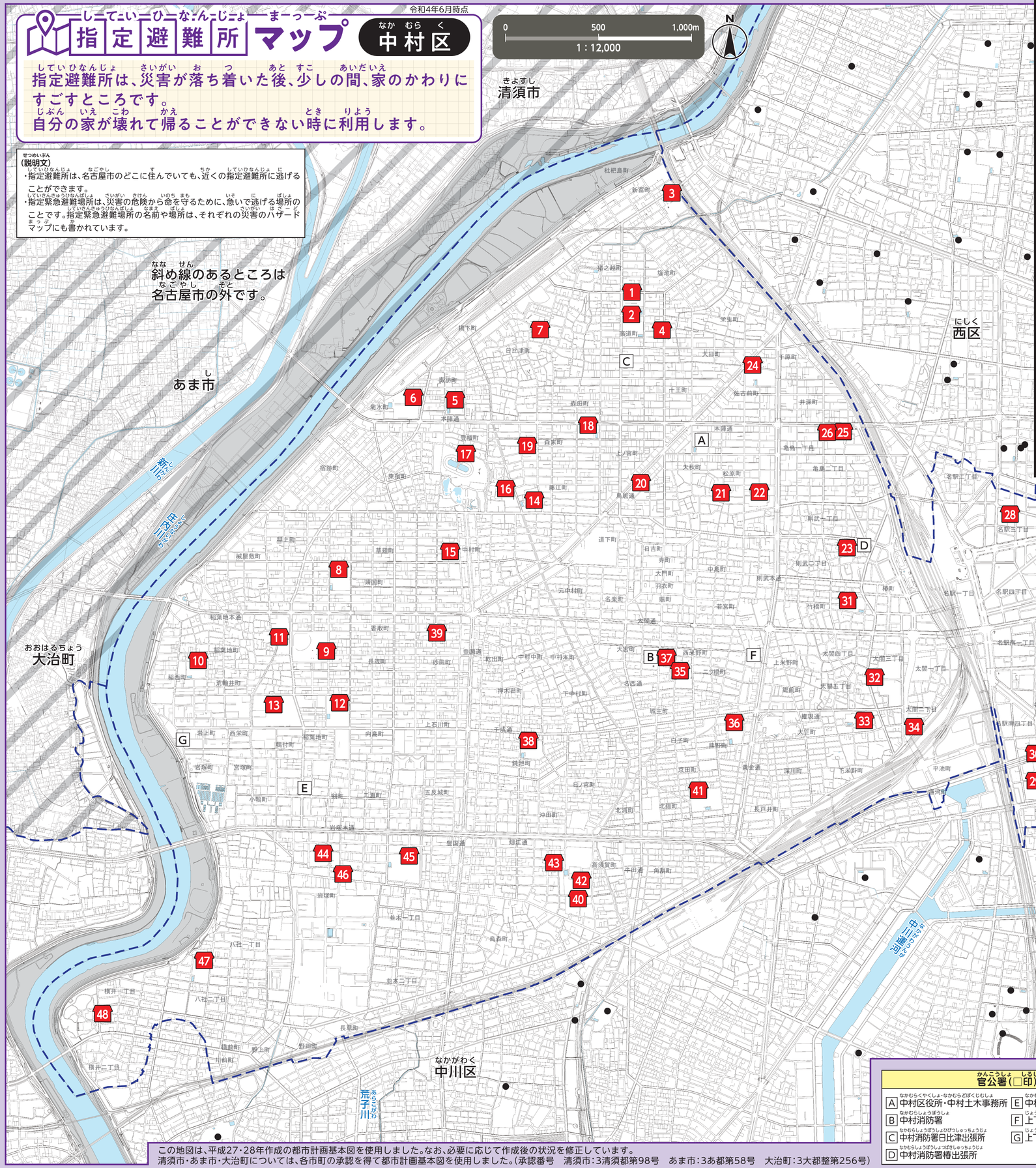

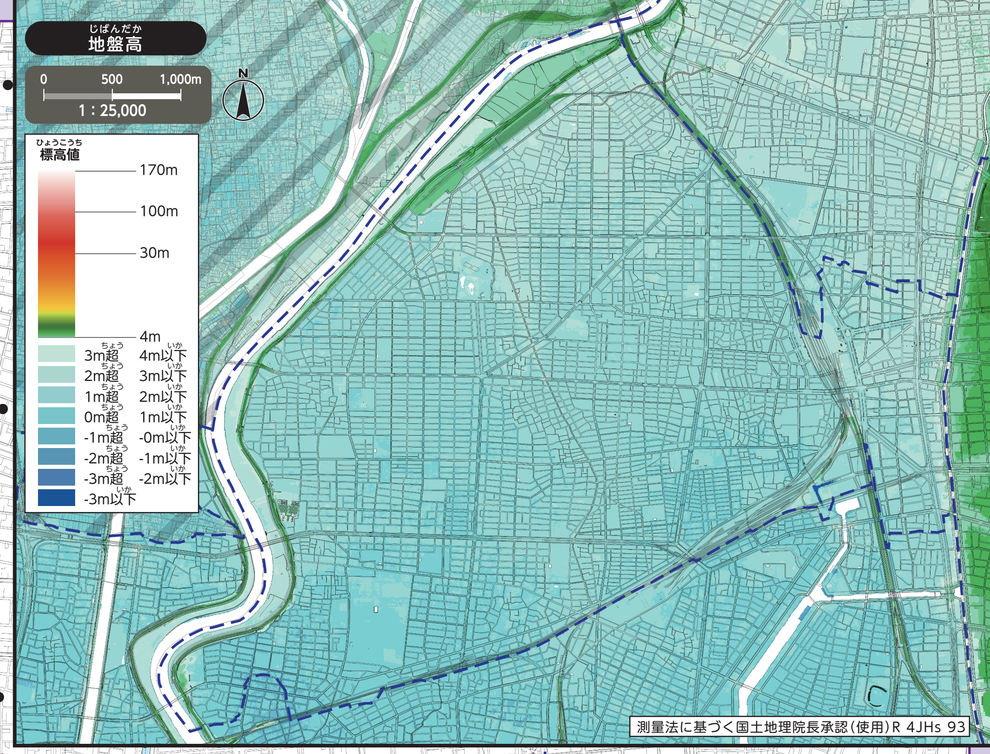

※自分が住んでいる区以外の指定避難所へ行くときは、それぞれの区の指定避難所マップを見てください。名古屋市の公式ウェブサイトで、全部の区の指定避難所マップを見ることができます。

番号	施設名称(■印)	所在地
1	日比津小学校	高道町2-1-30
2	日比津中学校	高道町2-2-36
3	名城大学附属高等学校	新富町1-3-16
4	日比津コミュニティセンター	高道町1-6-3
5	諏訪小学校	諏訪町2-6-7
6	県立中村高等学校	菊水町1-2-18
7	諏訪コミュニティセンター	日比津町1-16-14
8	稲葉地小学校	靖国町3-20
9	稲葉地コミュニティセンター	稲葉地町1-47
10	稲西小学校	稲西町88
11	稲西コミュニティセンター	稲葉地町2-16-5
12	豊正中学校	稲葉地町7-1-2
13	同朋学園	稲葉地町7-1
14	中村小学校	中村町1-72
15	中村コミュニティセンター	中村町7-84-2
16	中村スポーツセンター	中村町字待屋43-1
17	名古屋競輪場	中村町字高畑68
18	豊臣小学校	森末町2-1
19	豊臣コミュニティセンター	森末町4-106
20	中村生涯学習センター	鳥居通3-1-3
21	本陣コミュニティセンター	松原町4-68
22	ほのか小学校	松原町5－5
23	則武コミュニティセンター	則武二丁目8-17
24	笈瀬中学校	佐古前町5-4
25	けやきの木保育園	亀島一丁目5-37
26	亀島ふれあいセンター	亀島一丁目5-30-2
27	笹島小学校・笹島中学校	名駅四丁目19-1
28	新明コミュニティセンター	名駅三丁目17-3
29	星槎名古屋中学校	名駅南四丁目6-38
30	六反コミュニティセンター	名駅南四丁目4-7
31	牧野小学校	竹橋町3-4
32	牧野コミュニティセンター	太閤三丁目7-57
33	米野小学校	権現通1-28
34	米野コミュニティセンター	太閤二丁目3-11
35	日吉小学校	城主町1-1
36	黄金中学校	権現通4-28
37	日吉コミュニティセンター	西米野町4-40
38	千成小学校	日ノ宮町1-120
39	千成コミュニティセンター	砂田町1-12
40	柳小学校	鳥森町2-56
41	豊国中学校	北畑町1-8
42	県立松蔭高等学校	鳥森町2-2
43	柳コミュニティセンター	鳥森町3-23-1
44	岩塚小学校	岩塚町4-17-1
45	御田中学校	岩塚町2-10
46	岩塚コミュニティセンター	岩塚町3-192
47	八社小学校	八社一丁目199-2
48	八社コミュニティセンター	横井一丁目378

官公署(□印)

A 中村区役所・中村土木事務所	E 中村消防署岩塚出張所
B 中村消防署	F 上下水道局中村営業所
C 中村消防署日比津出張所	G 上下水道局北部管路センター
D 中村消防署椿出張所	

この地図は、平成27・28年作成の都市計画基本図を使用しました。なお、必要に応じて作成後の状況を修正しています。
清須市・あま市・大治町については、各市町の承認を得て都市計画基本図を使用しました。(承認番号　清須市:3清須都第98号　あま市:3あ都第58号　大治町:3大都整第256号)